

**SECTOR PUBLICO PROVINCIAL NO FINANCIERO**  
**ESTADO DE EJECUCION PRESUPUESTARIA DE GASTOS**  
**COMPOSICION DEL GASTO POR JURISDICCION Y POR FINALIDAD**  
**- AL 28/02/2010 -**

<b>Jurisdicción</b>	<b>Finalidad</b>	<b>ADMINISTRACION GUBERNAMENTAL</b>	<b>SERVICIOS DE SEGURIDAD</b>	<b>SERVICIOS SOCIALES</b>	<b>SERVICIOS ECONOMICOS</b>	<b>DEUDA PUBLICA</b>	<b>NO CLASIFICADO</b>	<b>TOTAL</b>	<b>PARTICIPACION PORCENTUAL</b>
01	PODER LEGISLATIVO	0,00	0,00	0,00	0,00	0,00	0,00	<b>0,00</b>	<b>0,00%</b>
02	PODER JUDICIAL	16.995.642,11	0,00	0,00	0,00	0,00	0,00	<b>16.995.642,11</b>	<b>3,77%</b>
10	GOBERNACION	2.938.892,17	0,00	1.740.607,76	711.932,21	0,00	0,00	<b>5.391.432,14</b>	<b>1,19%</b>
15	SECRETARIA GENERAL DE LA GOBERNACION	2.032.598,80	0,00	529.268,95	0,00	0,00	0,00	<b>2.561.867,75</b>	<b>0,57%</b>
20	MINISTERIO DE GOBIERNO Y JUSTICIA	3.319.096,22	27.460.690,59	2.621.823,55	179.705,58	0,00	0,00	<b>33.581.315,94</b>	<b>7,44%</b>
25	MINISTERIO DE OBRAS Y SERVICIOS PUBLICOS	11.055.499,65	0,00	5.062.402,80	19.936.447,58	0,00	0,00	<b>36.054.350,03</b>	<b>7,99%</b>
30	MINISTERIO DE HACIENDA Y FINANZAS	102.997.554,39	0,00	15.362.091,45	560.500,16	0,00	0,00	<b>118.920.146,00</b>	<b>26,35%</b>
35	SECRETARIA DE VIVIENDA Y DES. URBANO	18.914,32	0,00	7.867.998,72	0,00	0,00	0,00	<b>7.886.913,04</b>	<b>1,75%</b>
40	MINISTERIO DE SALUD	1.183.532,12	0,00	74.340.710,63	581.562,42	0,00	0,00	<b>76.105.805,17</b>	<b>16,86%</b>
45	MINISTERIO DE DESARROLLO SOCIAL	4.118.497,93	0,00	6.064.321,92	0,00	0,00	0,00	<b>10.182.819,85</b>	<b>2,26%</b>
50	MIN.DE EDUCACION, CIENCIA Y TECNOL.	823.049,08	0,00	124.645.876,72	0,00	0,00	0,00	<b>125.468.925,80</b>	<b>27,80%</b>
60	MINISTERIO DE PRODUCCION Y DESARROLLO	1.298.337,65	0,00	0,00	2.594.936,92	0,00	0,00	<b>3.893.274,57</b>	<b>0,86%</b>
70	SECRETARIA DEL AGUA Y DEL AMBIENTE	886.075,75	0,00	2.523.273,69	7.719.585,20	0,00	0,00	<b>11.128.934,64</b>	<b>2,47%</b>
80	TRIBUNAL DE CUENTAS	2.478.599,67	0,00	82.573,80	0,00	0,00	0,00	<b>2.561.173,47</b>	<b>0,57%</b>
85	SECRETARIA DE ESTADO DE MIINERIA	0,00	0,00	0,00	543.750,46	0,00	0,00	<b>543.750,46</b>	<b>0,12%</b>
<b>TOTAL</b>		<b>150.146.289,86</b>	<b>27.460.690,59</b>	<b>240.840.949,99</b>	<b>32.828.420,53</b>	<b>0,00</b>	<b>0,00</b>	<b>451.276.350,97</b>	<b>100,00%</b>
		<b>33,27%</b>	<b>6,09%</b>	<b>53,77%</b>	<b>7,27%</b>	<b>0,00%</b>	<b>0,00%</b>	<b>100,40%</b>	

**SECTOR PUBLICO PROVINCIAL NO FINANCIERO  
ESTADO DE EJECUCION PRESUPUESTARIA DE GASTOS  
COMPOSICION DEL GASTO POR JURISDICCION Y POR FINALIDAD  
- AL 28/02/2010 -**

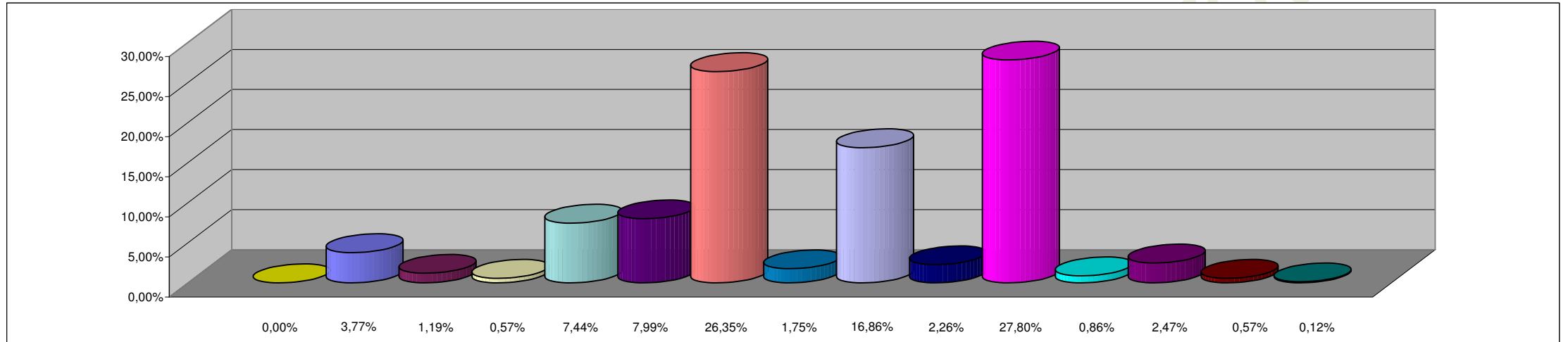

**REFERENCIAS**

<b>JURISDICCION</b>	<b>PORCENTAJE</b>
01 - PODER LEGISLATIVO	0,00%
02 - PODER JUDICIAL	3,77%
10 - GOBERNACION	1,19%
15- SECRETARIA GENERAL DE LA GOBERNACION	0,57%
20 - MINISTERIO DE GOBIERNO Y JUSTICIA	7,44%
25 - MINISTERIO DE OBRAS Y SERVICIOS PUBLICOS	7,99%
30 - MINISTERIO DE HACIENDA Y FINANZAS	26,35%
35 - SECRETARIA DE VIVIENDA Y DES. URBANO	1,75%
40 - MINISTERIO DE SALUD	16,86%
45 - MINISTERIO DE DESARROLLO SOCIAL	2,26%
50 - MIN.DE EDUCACION, CIENCIA Y TECNOL.	27,80%
60 - MINISTERIO DE PRODUCCION Y DESARROLLO	0,86%
70 - SECRETARIA DEL AGUA Y DEL AMBIENTE	2,47%
80 - TRIBUNAL DE CUENTAS	0,57%
85 - SECRETARIA DE ESTADO DE MIINERIA	0,12%
<b>TOTAL DEL PORCENTAJE</b>	<b>100,00%</b>

**SECTOR PUBLICO PROVINCIAL NO FINANCIERO  
ESTADO DE EJECUCION PRESUPUESTARIA DE GASTOS  
COMPOSICION DEL GASTO POR FINALIDAD  
- AL 28/02/2010 -**

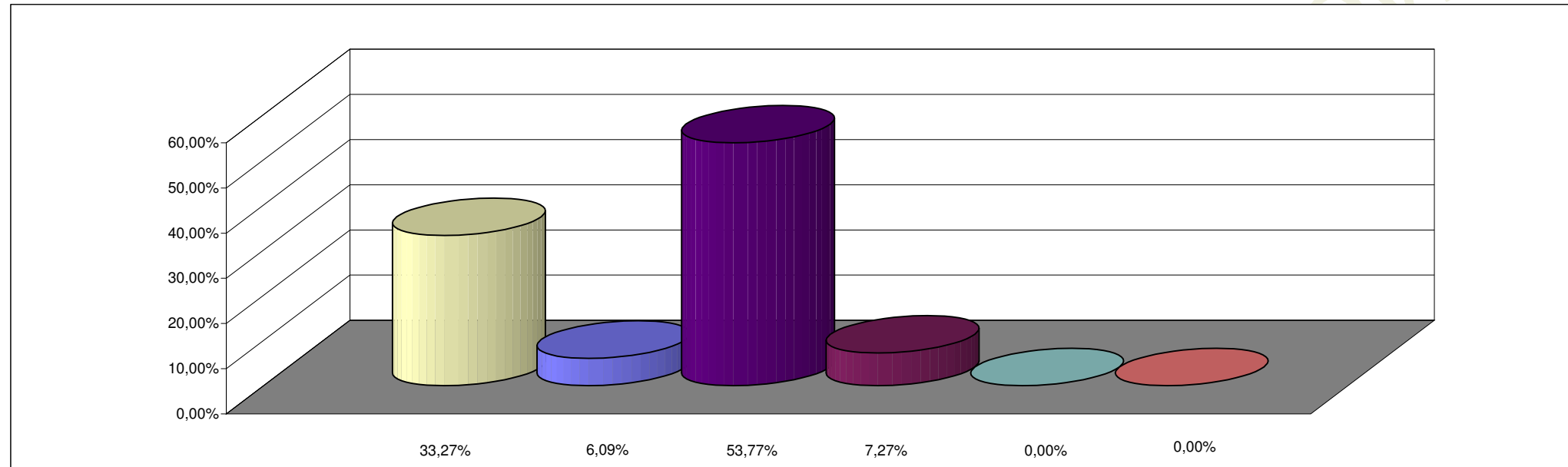

**REFERENCIAS**

<b>FINALIDAD</b>	<b>PORCENTAJE</b>
ADMINISTRACION GUBERNAMENTAL	33,27%
SERVICIOS DE SEGURIDAD	6,09%
SERVICIOS SOCIALES	53,77%
SERVICIOS ECONOMICOS	7,27%
DEUDA PUBLICA	0,00%
NO CLASIFICADO	0,00%
<b>TOTAL DEL PORCENTAJE</b>	<b>100,00%</b>