

SECTOR PUBLICO PROVINCIAL NO FINANCIERO
ESTADO DE EJECUCION PRESUPUESTARIA DE GASTOS
COMPOSICION DEL GASTO POR JURISDICCION Y POR INCISO
- AL 29/02/2016 -

Inciso	1	2	3	4	5	6	7	TOTAL	PARTICIPACION PORCENTUAL (%)
Jurisdicción	GASTOS EN PERSONAL	BIENES DE CONSUMO	SERVICIOS NO PERSONALES	BIENES DE USO	TRANSFERENCIAS	ACTIVOS FINANCIEROS	SERV. DE LA D. Y DISM.O.PAS.		
02 - PODER JUDICIAL	99.056.655,68	408.758,33	2.890.072,41	9.950,00	18.000,00	0,00	0,00	102.383.436,42	4,29%
10 - GOBERNACION	22.429.624,95	728.940,78	9.654.437,27	0,00	7.887.716,74	0,00	0,00	40.700.719,74	1,71%
15 - SECRETARIA GENERAL DE LA GOBERNACION	10.078.528,72	78.239,80	334.911,39	0,00	1.087.535,96	0,00	0,00	11.579.215,87	0,49%
20 - MINISTERIO DE GOBIERNO Y JUSTICIA	19.813.785,00	0,00	106.722,78	0,00	14.732.677,73	0,00	0,00	34.653.185,51	1,45%
25 - MINISTERIO DE OBRAS Y SERV. PUBLICOS	125.253.403,67	62.033,44	988.970,57	9.229.710,08	2.390.380,34	0,00	0,00	137.924.498,10	5,77%
30 - MINISTERIO DE HACIENDA Y FINANZAS	35.583.964,98	111.491,89	65.091.420,11	0,00	589.857.350,59	3.651.787,36	0,00	694.296.014,93	29,09%
35 - SECRETARIA DE VIVIENDA Y DES. URBANO	12.626.202,48	162.439,00	3.127.468,69	43.565.453,49	6.258.065,62	0,00	0,00	65.739.629,28	2,75%
40 - MINISTERIO DE SALUD	248.537.755,56	38.364.529,91	134.091.339,06	0,00	897.655,74	0,00	0,00	421.891.280,27	17,68%
45 - MINISTERIO DE DESARROLLO SOCIAL	26.961.932,21	397.720,10	1.773.101,97	0,00	3.514.172,05	0,00	0,00	32.646.926,33	1,37%
50 - MIN. DE EDUCACION, CIENCIA Y TEC.	558.145.566,20	6.200,00	1.987.638,73	1.201.733,20	37.469.626,78	0,00	0,00	598.810.764,91	25,09%
55 - MIN. DE SERVICIOS PUBLICOS	20.559.359,63	1.081.264,94	842.167,38	2.188.903,00	30.606.686,07	0,00	0,00	55.278.381,02	2,32%
60 - MINISTERIO DE PROD. Y DESARROLLO	14.978.773,18	164.473,00	335.236,09	681.062,64	715.140,00	0,00	0,00	16.874.684,91	0,70%
65 - SEC.DE ESTADO DEL AMB.Y DES.SUSTENTABLE	4.889.871,21	107.886,00	1.286.606,80	0,00	0,00	0,00	0,00	6.284.364,01	0,26%
80 - TRIBUNAL DE CUENTAS	18.499.186,58	192.859,41	376.145,08	0,00	414.131,16	0,00	0,00	19.482.322,23	0,82%
85 - SECRETARIA DE ESTADO DE MINERIA	2.945.632,95	242.177,45	835.698,81	0,00	0,00	0,00	0,00	4.023.509,21	0,17%
90 - SECRETARIA DE ESTADO DE SEGURIDAD	141.560.145,30	1.806.062,41	579.665,76	0,00	337.232,30	0,00	0,00	144.283.105,77	6,04%
TOTAL	1.361.920.388,30	43.915.076,46	224.301.602,90	56.876.812,41	696.186.371,08	3.651.787,36	0,00	2.386.852.038,51	100%
PARTICIPACION PORCENTUAL (%)	57,06%	1,84%	9,40%	2,38%	29,17%	0,15%	0,00%	100%	

**SECTOR PUBLICO PROVINCIAL NO FINANCIERO
COMPOSICION DEL GASTO POR JURISDICCION
- AL 29/02/2016 -**

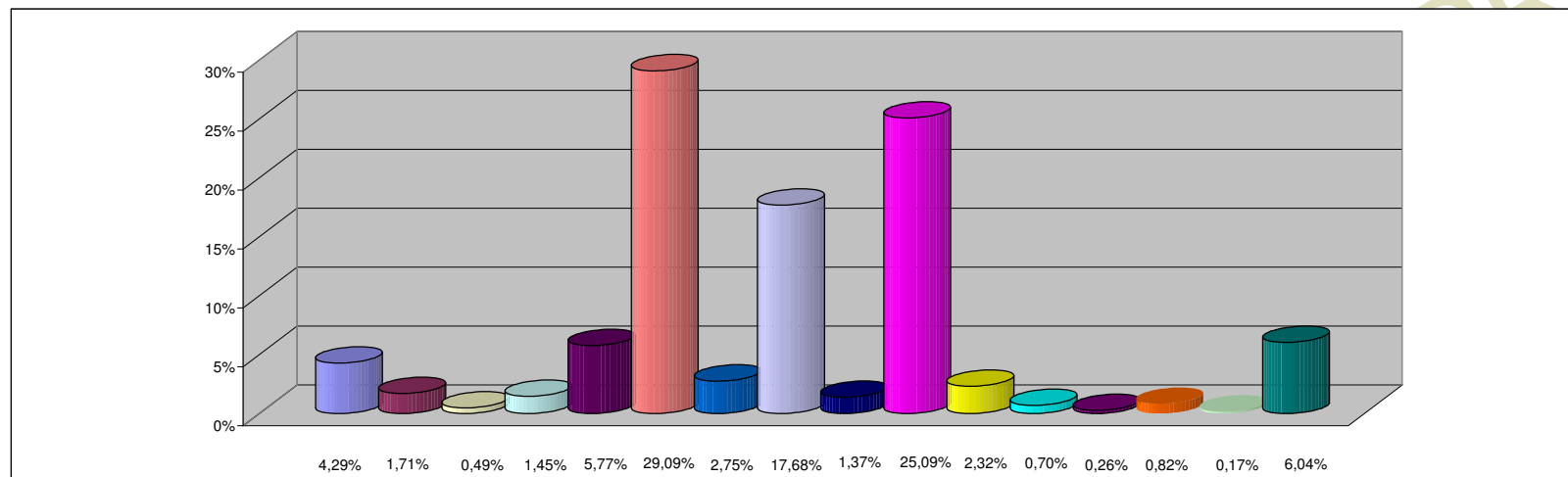

REFERENCIAS

JURISDICCION	PARTICIPACION PORCENTUAL %
02 -PODER JUDICIAL	4,29%
10 -GOBERNACION	1,71%
15 -SECRETARIA GENERAL DE LA GOBERNACION	0,49%
20 -MINISTERIO DE GOBIERNO Y JUSTICIA	1,45%
25 -MINISTERIO DE OBRAS Y SERV. PUBLICOS	5,77%
30 -MINISTERIO DE HACIENDA Y FINANZAS	29,09%
35 - SECRETARIA DE VIVIENDA Y DES. URBANO	2,75%
40 -MINISTERIO DE SALUD	17,68%
45 -MINISTERIO DE DESARROLLO SOCIAL	1,37%
50 -MIN. DE EDUCACION, CIENCIA Y TEC.	25,09%
55 -MIN. DE SERVICIOS PUBLICOS	2,32%
60 -MINISTERIO DE PROD. Y DESARROLLO	0,70%
65 -SEC.DE ESTADO DEL AMB.Y DES.SUSTENTABLE	0,26%
80 -TRIBUNAL DE CUENTAS	0,82%
85 -SECRETARIA DE ESTADO DE MINERIA	0,17%
90 -SECRETARIA DE ESTADO DE SEGURIDAD	6,04%
TOTAL	100,00%

**SECTOR PUBLICO PROVINCIAL NO FINANCIERO
COMPOSICION DEL GASTO POR INCISO
- AL 29/02/2016 -**

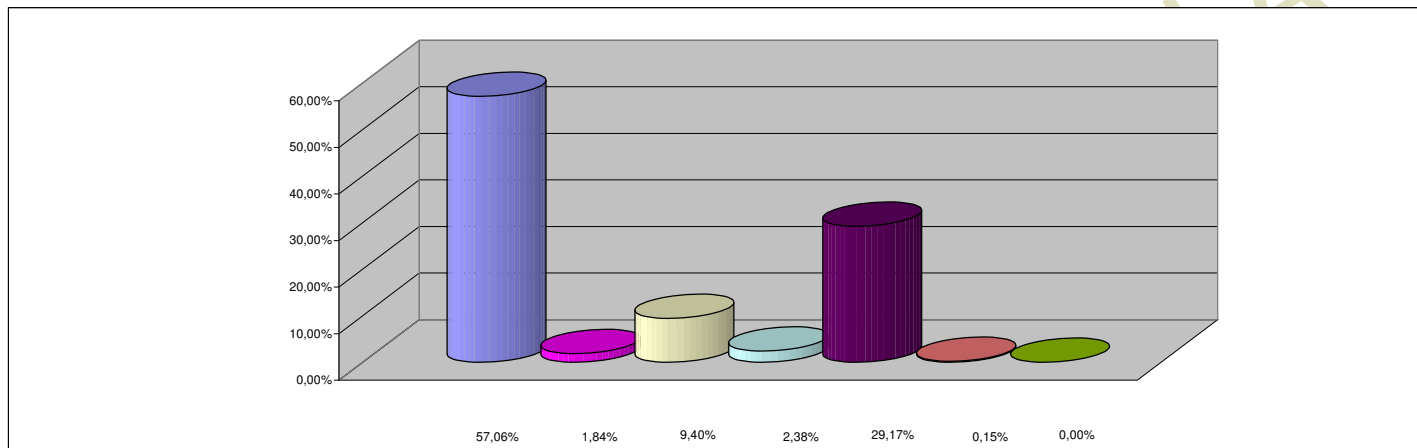

REFERENCIAS

INCISO	PARTICIPACION PORCENTUAL %
1 - GASTOS EN PERSONAL	57,06%
2 - BIENES DE CONSUMO	1,84%
3 - SERVICIOS NO PERSONALES	9,40%
4 - BIENES DE USO	2,38%
5 - TRANSFERENCIAS	29,17%
6 - ACTIVOS FINANCIEROS	0,15%
7 - SERV. DE LA DEUDA Y DISM. OTROS PASIVOS	0,00%
TOTAL	100,00%