

SECTOR PUBLICO PROVINCIAL NO FINANCIERO
ESTADO DE EJECUCION PRESUPUESTARIA DE GASTOS
COMPOSICION DEL GASTO POR JURISDICCION Y POR INCISO
- AL 28/02/2018 -

<i>Inciso</i>	1	2	3	4	5	6	7	TOTAL	PARTICIPACION PORCENTUAL (%)
<i>Jurisdicción</i>	GASTOS EN PERSONAL	BIENES DE CONSUMO	SERVICIOS NO PERSONALES	BIENES DE USO	TRANSFERENCIAS	ACTIVOS FINANCIEROS	SERV. DE LA D. Y DISMO.PAS.		
02 - PODER JUDICIAL	173.907.305,15	674.474,63	5.076.823,04	0,00	52.800,00	0,00	0,00	179.711.402,82	4,58%
10 - GOBERNACION	35.216.617,78	1.154.275,13	7.552.876,54	19.910,00	9.005.317,54	120.000,00	0,00	53.068.996,99	1,35%
15 - SECRETARIA GENERAL DE LA GOBERNACION	15.702.255,00	296.117,42	622.708,29	0,00	1.146.716,77	0,00	0,00	17.767.797,48	0,45%
20 - MINISTERIO DE GOBIERNO Y JUSTICIA	28.847.481,48	354.244,23	321.907,65	0,00	440.000,00	0,00	0,00	29.963.633,36	0,77%
25 - MINISTERIO DE OBRAS Y SERV. PUBLICOS	188.787.847,91	14.269.769,74	7.350.003,94	31.940.022,69	9.749.794,10	0,00	0,00	252.097.438,38	6,43%
30 - MINISTERIO DE HACIENDA Y FINANZAS	60.990.254,50	353.712,03	109.111.868,96	36.334,43	965.304.185,29	1.496.711,18	0,00	1.137.293.066,39	29,00%
35 - SECRETARIA DE VIVIENDA Y DES. URBANO	21.806.589,46	91.811,59	1.516.483,83	53.977.118,57	158.960,00	0,00	0,00	77.550.963,45	1,98%
40 - MINISTERIO DE SALUD	354.876.449,80	76.194.258,85	246.036.677,66	157.020,00	3.010.563,17	0,00	0,00	680.274.969,48	17,34%
45 - MINISTERIO DE DESARROLLO SOCIAL	41.319.929,59	122.687,00	944.009,72	0,00	20.429.332,00	0,00	0,00	62.815.958,31	1,60%
50 - MIN. DE EDUCACION, CIENCIA Y TEC.	913.699.435,62	2.025.929,45	3.733.860,55	3.158.409,40	73.708.389,91	0,00	0,00	996.326.024,93	25,40%
55 - MIN. DE SERVICIOS PUBLICOS	32.089.941,20	303.390,00	1.481.064,76	0,00	67.789.715,33	0,00	0,00	101.664.111,29	2,59%
60 - MINISTERIO DE PROD. Y DESARROLLO	20.881.820,19	458.243,90	50.200,00	0,00	8.121.300,37	0,00	0,00	29.511.564,46	0,75%
65 - SEC.DE ESTADO DEL AMB.Y DES.SUSTENTABLE	8.436.012,53	608.137,80	616.313,39	0,00	2.500.000,00	0,00	0,00	12.160.463,72	0,31%
80 - TRIBUNAL DE CUENTAS	30.867.817,34	140.658,44	934.178,96	17.421,35	545.996,66	0,00	0,00	32.506.072,75	0,83%
85 - SECRETARIA DE ESTADO DE MINERIA	5.229.395,25	380.086,11	1.244.450,34	0,00	18.300.142,50	0,00	0,00	25.154.074,20	0,64%
90 - SECRETARIA DE ESTADO DE SEGURIDAD	228.489.744,64	4.345.628,70	622.292,19	3.463,41	997.457,00	0,00	0,00	234.458.585,94	5,98%
TOTAL	2.161.148.897,44	101.773.425,02	387.215.719,82	89.309.699,85	1.181.260.670,64	1.616.711,18	0,00	3.922.325.123,95	100%
PARTICIPACION PORCENTUAL (%)	55,10%	2,59%	9,87%	2,28%	30,12%	0,04%	0,00%	100%	

**SECTOR PUBLICO PROVINCIAL NO FINANCIERO
COMPOSICION DEL GASTO POR JURISDICCION
- AL 28/02/2018 -**

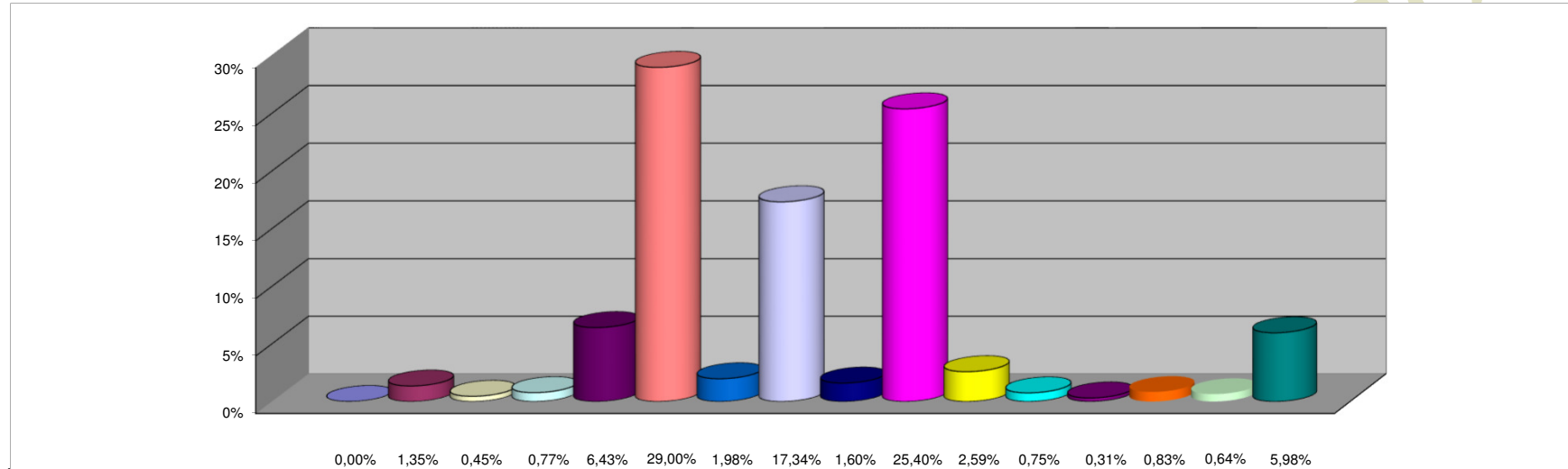

REFERENCIAS

JURISDICCION	PARTICIPACION PORCENTUAL %
02 -PODER JUDICIAL	4,58%
10 -GOBERNACION	1,35%
15 -SECRETARIA GENERAL DE LA GOBERNACION	0,45%
20 -MINISTERIO DE GOBIERNO Y JUSTICIA	0,77%
25 -MINISTERIO DE OBRAS Y SERV. PUBLICOS	6,43%
30 -MINISTERIO DE HACIENDA Y FINANZAS	29,00%
35 - SECRETARIA DE VIVIENDA Y DES. URBANO	1,98%
40 -MINISTERIO DE SALUD	17,34%
45 -MINISTERIO DE DESARROLLO SOCIAL	1,60%
50 -MIN. DE EDUCACION, CIENCIA Y TEC.	25,40%
55 -MIN. DE SERVICIOS PUBLICOS	2,59%
60 -MINISTERIO DE PROD. Y DESARROLLO	0,75%
65 -SEC.DE ESTADO DEL AMB. Y DES.SUSTENTABLE	0,31%
80 -TRIBUNAL DE CUENTAS	0,83%
85 -SECRETARIA DE ESTADO DE MINERIA	0,64%
90 -SECRETARIA DE ESTADO DE SEGURIDAD	5,98%
TOTAL	100,00%

SECTOR PUBLICO PROVINCIAL NO FINANCIERO
COMPOSICION DEL GASTO POR INCISO
- AL 28/02/2018 -

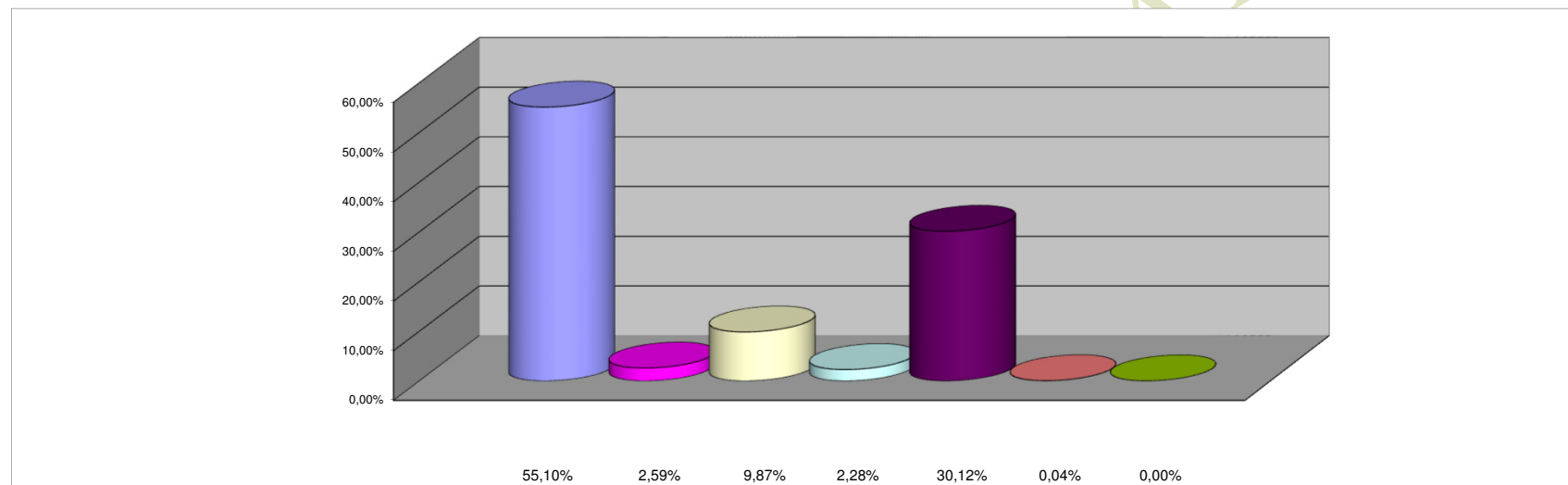

REFERENCIAS

INCISO	PARTICIPACION PORCENTUAL %
1 - GASTOS EN PERSONAL	55,10%
2 - BIENES DE CONSUMO	2,59%
3 - SERVICIOS NO PERSONALES	9,87%
4 - BIENES DE USO	2,28%
5 - TRANSFERENCIAS	30,12%
6 - ACTIVOS FINANCIEROS	0,04%
7 - SERV. DE LA DEUDA Y DISM. OTROS PASIVOS	0,00%
TOTAL	100,00%