

**ADMINISTRACION PROVINCIAL**  
**ESTADO DE EJECUCION PRESUPUESTARIA DE GASTOS**  
**COMPOSICION DEL GASTO POR JURISDICCION Y POR INCISO**  
**- AL 31/03/2000 -**

<i>Inciso</i>	1	2	3	4	5	6	7	TOTAL	PARTICIPACION PORCENTUAL (%)
<i>Jurisdicción</i>	GASTOS EN PERSONAL	BIENES DE CONSUMO	SERVICIOS NO PERSONALES	BIENES DE USO	TRANSFERENCIAS	ACTIVOS FINANCIEROS	SERV. DE LA D. Y DISM.O.PAS.		
2 - PODER JUDICIAL	3.381.818,56	36.958,80	197.799,95	26.245,90	0,00	0,00	0,00	<b>3.642.823,21</b>	<b>3,37%</b>
10 - GOBERNACION	443.447,32	38.837,54	324.473,25	0,00	25.046,60	0,00	0,00	<b>831.804,71</b>	<b>0,77%</b>
15- MINISTERIO DE COORDINACION	270.597,24	3.990,81	30.582,07	0,00	20.812,33	0,00	0,00	<b>325.982,45</b>	<b>0,30%</b>
20 - MINISTERIO DE GOBIERNO Y JUSTICIA	8.053.046,75	132.739,22	131.675,92	0,00	1.650,00	0,00	0,00	<b>8.319.111,89</b>	<b>7,70%</b>
30 - MINISTERIO DE HACIENDA Y FINANZAS	7.912.227,09	455.950,63	3.137.434,86	3.678.303,76	15.295.449,65	457.601,68	6.330.475,21	<b>37.267.442,88</b>	<b>34,48%</b>
40 - MINISTERIO DE SALUD Y ACCION SOCIAL	9.682.716,64	3.073.208,01	7.105.381,68	21.384,55	466.998,53	0,00	0,00	<b>20.349.689,41</b>	<b>18,82%</b>
50 - MINISTERIO DE CULTURA Y EDUCACION	29.063.430,49	6.893,96	83.273,27	305.410,54	1.363.322,96	0,00	0,00	<b>30.822.331,22</b>	<b>28,51%</b>
60 - MINISTERIO DE PRODUCCION Y DESARROLLO	1.124.662,48	17.603,23	44.162,65	0,00	130.054,58	3.551,10	0,00	<b>1.320.034,04</b>	<b>1,22%</b>
70 - SECRETARIA DE ESTADO DEL AMBIENTE	3.885.744,73	336.293,85	278.260,13	3.096,00	0,00	0,00	0,00	<b>4.503.394,71</b>	<b>4,17%</b>
80 - TRIBUNAL DE CUENTAS	648.781,52	6.335,50	34.327,11	1.271,00	17.738,00	0,00	0,00	<b>708.453,13</b>	<b>0,66%</b>
<b>TOTAL</b>	<b>64.466.472,82</b>	<b>4.108.811,55</b>	<b>11.367.370,89</b>	<b>4.035.711,75</b>	<b>17.321.072,65</b>	<b>461.152,78</b>	<b>6.330.475,21</b>	<b>108.091.067,65</b>	<b>100,00%</b>
<b>PARTICIPACION PORCENTUAL (%)</b>	<b>59,64%</b>	<b>3,80%</b>	<b>10,52%</b>	<b>3,73%</b>	<b>16,02%</b>	<b>0,43%</b>	<b>5,86%</b>	<b>100,00%</b>	

**SECTOR PUBLICO PROVINCIAL  
COMPOSICION DEL GASTO POR JURISDICCION  
- AL 31/03/2000 -**

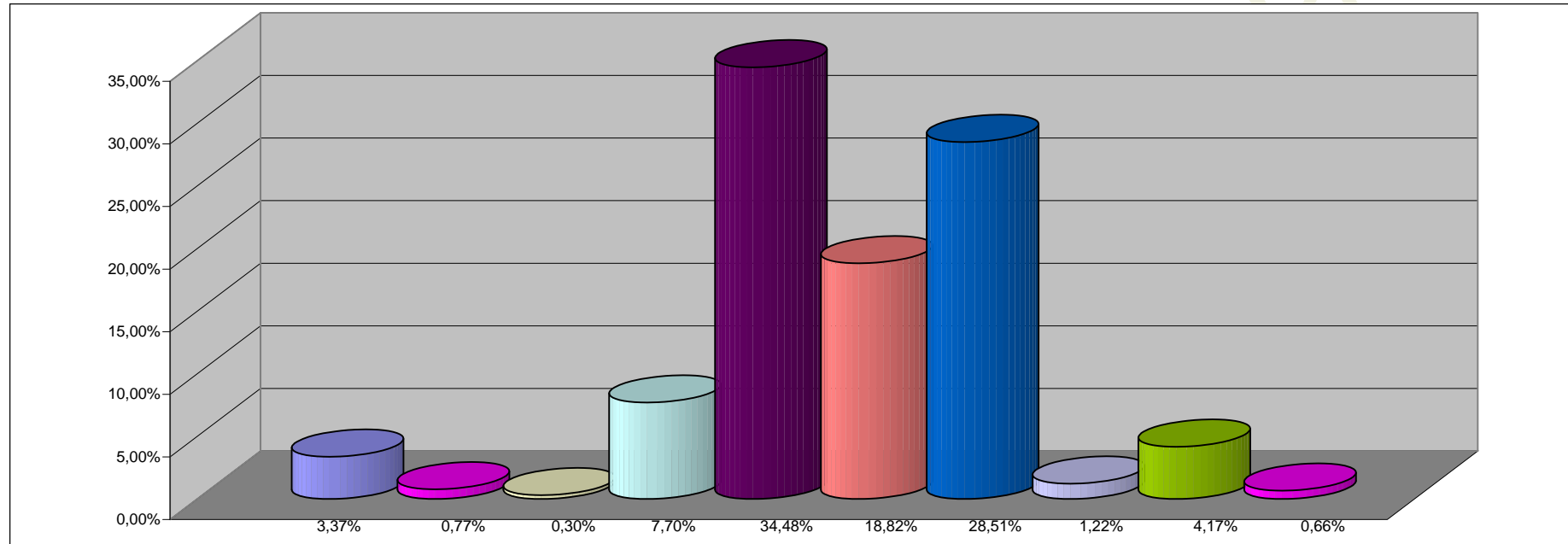

**REFERENCIAS**

JURISDICCION	PARTICIPACION PORCENTUAL %
2 -PODER JUDICIAL	3,37%
10 -GOBERNACION	0,77%
15-MINISTERIO DE COORDINACION	0,30%
20 -MINISTERIO DE GOBIERNO Y JUSTICIA	7,70%
30 -MINISTERIO DE HACIENDA Y FINANZAS	34,48%
40 -MINISTERIO DE SALUD Y ACCION SOCIAL	18,82%
50 -MINISTERIO DE CULTURA Y EDUCACION	28,51%
60 -MINISTERIO DE PRODUCCION Y DESARROLLO	1,22%
70 -SECRETARIA DE ESTADO DEL AMBIENTE	4,17%
80 -TRIBUNAL DE CUENTAS	0,66%
<b>TOTAL</b>	<b>100,00%</b>

**SECTOR PUBLICO PROVINCIAL  
COMPOSICION DEL GASTO POR INCISO  
- AL 31/03/2000 -**

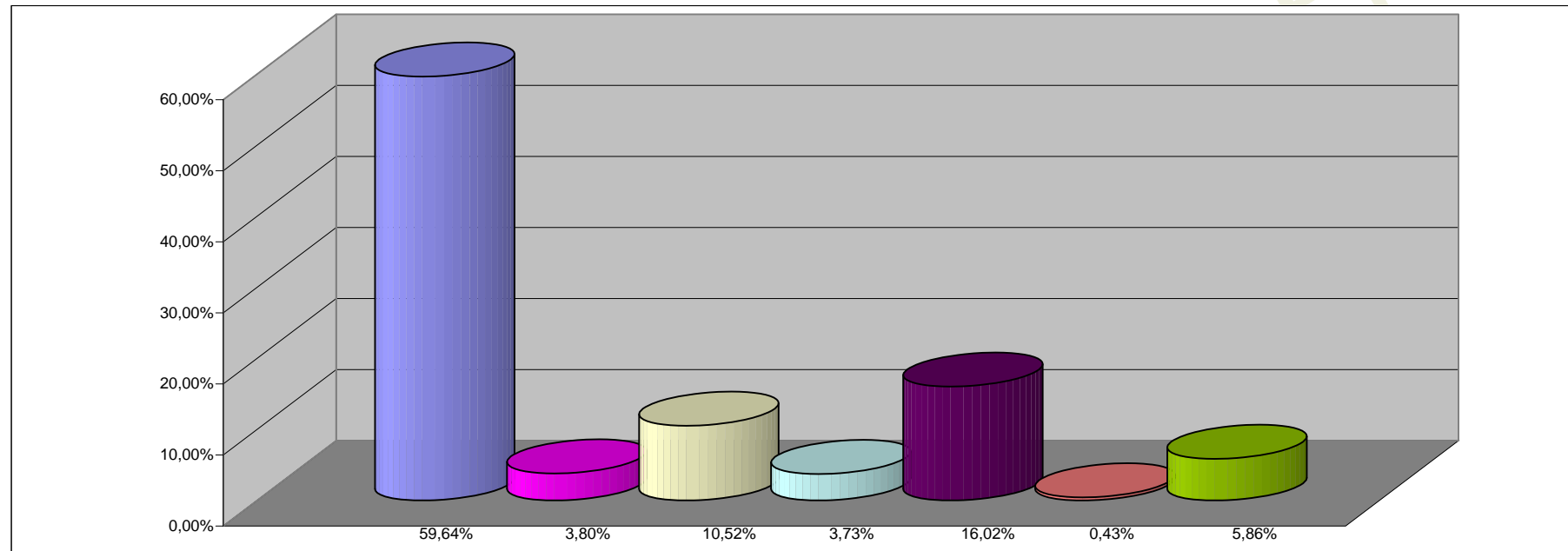

**REFERENCIAS**

<b>INCISO</b>	<b>PARTICIPACION PORCENTUAL %</b>
1 - GASTOS EN PERSONAL	59,64%
2 - BIENES DE CONSUMO	3,80%
3 - SERVICIOS NO PERSONALES	10,52%
4 - BIENES DE USO	3,73%
5 - TRANSFERENCIAS	16,02%
6 - ACTIVOS FINANCIEROS	0,43%
7 - SERV. DE LA DEUDA Y DISM. OTROS PASIVOS	5,86%
<b>TOTAL</b>	<b>100,00%</b>