

**SECTOR PUBLICO PROVINCIAL NO FINANCIERO**  
**ESTADO DE EJECUCION PRESUPUESTARIA DE GASTOS**  
**COMPOSICION DEL GASTO POR JURISDICCION Y POR INCISO**  
**- AL 31/03/2002 -**

<i>Inciso</i>	1	2	3	4	5	6	7	TOTAL	PARTICIPACION PORCENTUAL (%)
<i>Jurisdicción</i>	GASTOS EN PERSONAL	BIENES DE CONSUMO	SERVICIOS NO PERSONALES	BIENES DE USO	TRANSFERENCIAS	ACTIVOS FINANCIEROS	SERV. DE LA D. Y DISM.O.PAS.		
02 - PODER JUDICIAL	3.477.035,45	34.988,13	207.848,89	17.131,00	0,00	0,00	0,00	<b>3.737.003,47</b>	<b>3,59%</b>
10 - GOBERNACION	477.665,62	46.762,00	240.114,61	0,00	7.342,00	0,00	0,00	<b>771.884,23</b>	<b>0,74%</b>
15 - MINISTERIO DE COORDINACION	296.467,13	2.346,04	21.565,38	593,78	15.925,28	0,00	0,00	<b>336.897,61</b>	<b>0,32%</b>
20 - MINISTERIO DE GOBIERNO Y JUSTICIA	8.811.526,74	197.964,69	103.810,69	5.305,00	261.570,00	0,00	0,00	<b>9.380.177,12</b>	<b>9,00%</b>
30 - MINISTERIO DE HACIENDA Y FINANZAS	8.910.883,52	396.912,26	5.326.551,37	1.452.631,54	14.319.132,06	899.636,93	708.406,78	<b>32.014.154,46</b>	<b>30,73%</b>
40 - MINISTERIO DE SALUD Y ACCION SOCIAL	10.861.761,30	2.325.541,91	7.308.463,66	44.514,00	2.323.585,82	0,00	0,00	<b>22.863.866,69</b>	<b>21,95%</b>
50 - MINISTERIO DE CULTURA Y EDUCACION	29.993.626,87	5.581,32	74.497,58	0,00	1.487.260,11	0,00	0,00	<b>31.560.965,88</b>	<b>30,30%</b>
60 - MINISTERIO DE PRODUCCION Y DESARROLLO	1.954.028,87	7.544,00	24.456,34	0,00	0,00	0,00	0,00	<b>1.986.029,21</b>	<b>1,91%</b>
70 - SECRETARIA DE ESTADO DEL AMBIENTE	776.466,49	4.214,70	16.618,71	0,00	0,00	0,00	0,00	<b>797.299,90</b>	<b>0,77%</b>
80 - TRIBUNAL DE CUENTAS	658.343,69	8.399,06	28.991,45	1.000,00	20.165,00	0,00	0,00	<b>716.899,20</b>	<b>0,69%</b>
<b>TOTAL</b>	<b>66.217.805,68</b>	<b>3.030.254,11</b>	<b>13.352.918,68</b>	<b>1.521.175,32</b>	<b>18.434.980,27</b>	<b>899.636,93</b>	<b>708.406,78</b>	<b>104.165.177,77</b>	<b>100,00%</b>
<b>PARTICIPACION PORCENTUAL (%)</b>	<b>63,57%</b>	<b>2,91%</b>	<b>12,82%</b>	<b>1,46%</b>	<b>17,70%</b>	<b>0,86%</b>	<b>0,68%</b>	<b>100,00%</b>	

**SECTOR PUBLICO PROVINCIAL NO FINANCIERO  
COMPOSICION DEL GASTO POR JURISDICCION  
- AL 31/03/2002 -**

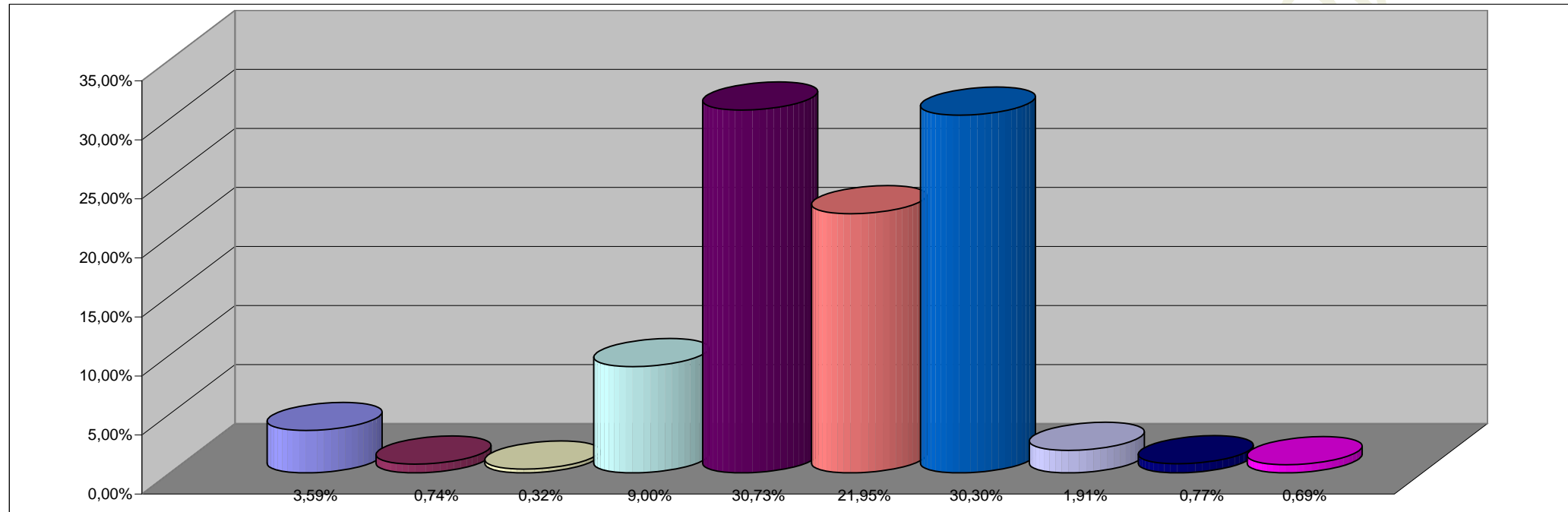

**REFERENCIAS**

JURISDICCION	PARTICIPACION PORCENTUAL %
02 - PODER JUDICIAL	3,59%
10 - GOBERNACION	0,74%
15 - MINISTERIO DE COORDINACION	0,32%
20 - MINISTERIO DE GOBIERNO Y JUSTICIA	9,00%
30 - MINISTERIO DE HACIENDA Y FINANZAS	30,73%
40 - MINISTERIO DE SALUD Y ACCION SOCIAL	21,95%
50 - MINISTERIO DE CULTURA Y EDUCACION	30,30%
60 - MINISTERIO DE PRODUCCION Y DESARROLLO	1,91%
70 - SECRETARIA DE ESTADO DEL AMBIENTE	0,77%
80 - TRIBUNAL DE CUENTAS	0,69%
<b>TOTAL</b>	<b>100,00%</b>

**SECTOR PUBLICO PROVINCIAL NO FINANCIERO  
COMPOSICION DEL GASTO POR INCISO  
- AL 31/03/2002 -**

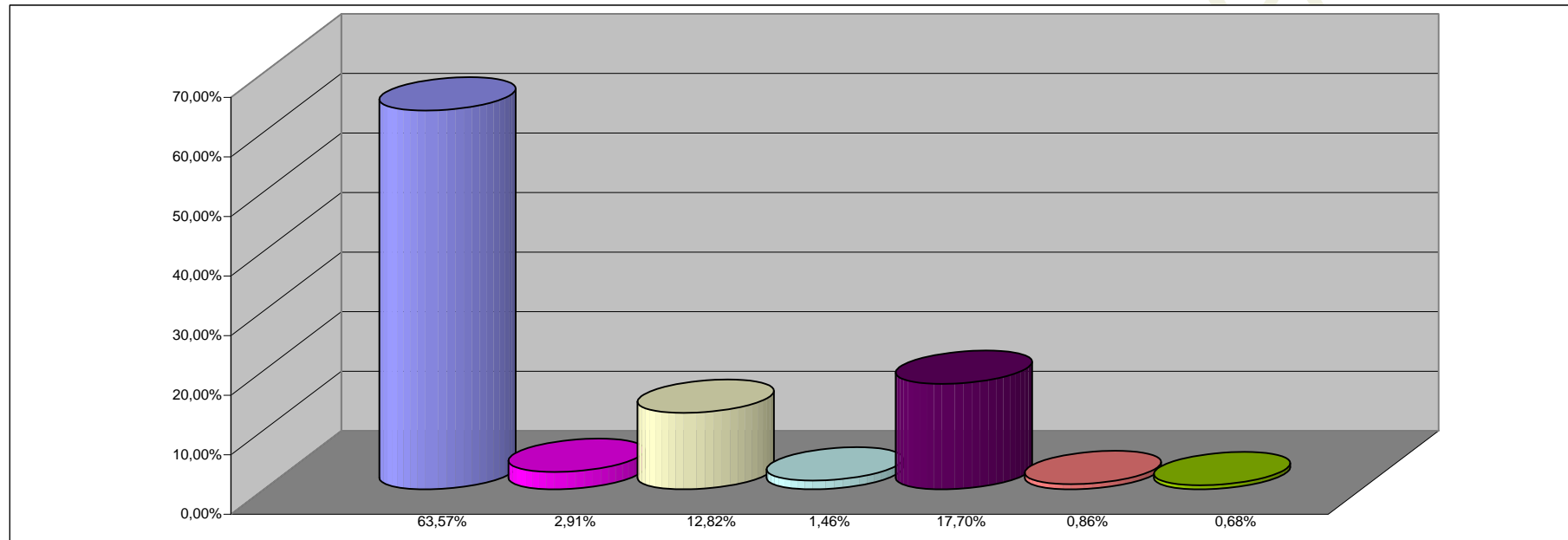

**REFERENCIAS**

<b>INCISO</b>	<b>PARTICIPACION PORCENTUAL %</b>
1 - GASTOS EN PERSONAL	63,57%
2 - BIENES DE CONSUMO	2,91%
3 - SERVICIOS NO PERSONALES	12,82%
4 - BIENES DE USO	1,46%
5 - TRANSFERENCIAS	17,70%
6 - ACTIVOS FINANCIEROS	0,86%
7 - SERV. DE LA DEUDA Y DISM. OTROS PASIVOS	0,68%
<b>TOTAL</b>	<b>100,00%</b>