

SECTOR PUBLICO PROVINCIAL NO FINANCIERO
ESTADO DE EJECUCION PRESUPUESTARIA DE GASTOS
COMPOSICION DEL GASTO POR JURISDICCION Y POR INCISO
- AL 31/03/2003 -

<i>Inciso</i>	1	2	3	4	5	6	7	TOTAL	PARTICIPACION PORCENTUAL (%)
<i>Jurisdicción</i>	GASTOS EN PERSONAL	BIENES DE CONSUMO	SERVICIOS NO PERSONALES	BIENES DE USO	TRANSFERENCIAS	ACTIVOS FINANCIEROS	SERV. DE LA D. Y DISM.O.PAS.		(%)
02 - PODER JUDICIAL	3.613.507,88	89.557,16	217.526,71	91.820,90	4.400,00	0,00	0,00	4.016.812,65	3,22%
10 - GOBERNACION	914.826,69	103.501,70	1.066.959,55	537.028,00	3.498,00	0,00	0,00	2.625.813,94	2,10%
15 - MINISTERIO DE COORDINACION	403.823,10	62.261,92	62.780,14	0,00	23.871,92	0,00	0,00	552.737,08	0,44%
20 - MINISTERIO DE GOBIERNO Y JUSTICIA	9.178.255,01	369.384,86	353.184,16	3.103,80	494.692,80	0,00	0,00	10.398.620,63	8,33%
30 - MINISTERIO DE HACIENDA Y FINANZAS	9.181.342,13	1.568.371,86	7.538.017,09	4.129.772,17	16.042.996,82	339.271,42	109.449,52	38.909.221,01	31,17%
40 - MINISTERIO DE SALUD Y ACCION SOCIAL	10.736.863,29	3.564.961,47	8.622.103,69	34.572,36	7.988.487,37	0,00	0,00	30.946.988,18	24,79%
50 - MINISTERIO DE EDUCACION	29.266.102,07	42.237,61	156.876,88	363.274,88	1.815.560,95	0,00	0,00	31.644.052,39	25,35%
60 - MINISTERIO DE PRODUCCION Y DESARROLLO	1.661.228,04	182.257,73	48.824,67	0,00	497.235,29	692.308,05	0,00	3.081.853,78	2,47%
70 - SECRETARIA DE ESTADO DEL AMBIENTE	791.603,36	20.542,54	1.071.791,24	5.000,00	40.000,00	0,00	0,00	1.928.937,14	1,54%
80 - TRIBUNAL DE CUENTAS	669.789,23	16.384,47	37.569,47	3.574,11	14.932,00	0,00	0,00	742.249,28	0,59%
TOTAL	66.417.340,80	6.019.461,32	19.175.633,60	5.168.146,22	26.925.675,15	1.031.579,47	109.449,52	124.847.286,08	100,00%
PARTICIPACION PORCENTUAL (%)	53,20%	4,82%	15,36%	4,14%	21,57%	0,82%	0,09%	100,00%	

**SECTOR PUBLICO PROVINCIAL NO FINANCIERO
COMPOSICION DEL GASTO POR JURISDICCION
- AL 31/03/2003 -**

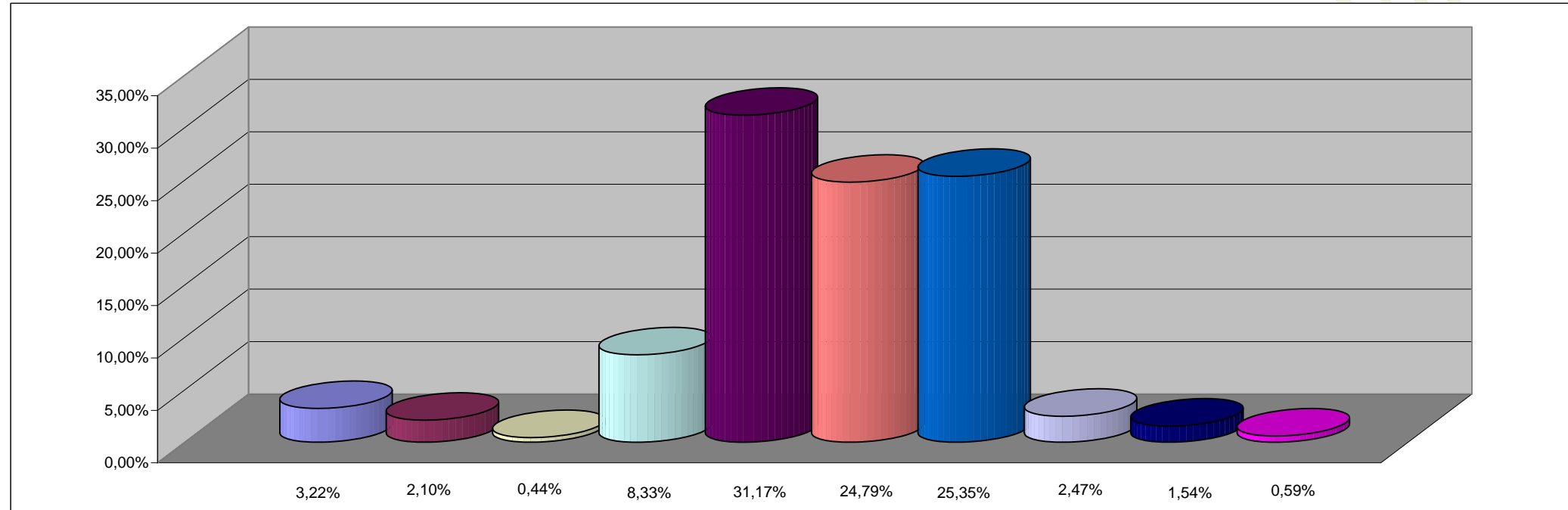

REFERENCIAS

JURISDICCION	PARTICIPACION PORCENTUAL %
02 -PODER JUDICIAL	3,22%
10 -GOBERNACION	2,10%
15-MINISTERIO DE COORDINACION	0,44%
20 -MINISTERIO DE GOBIERNO Y JUSTICIA	8,33%
30 -MINISTERIO DE HACIENDA Y FINANZAS	31,17%
40 -MINISTERIO DE SALUD Y ACCION SOCIAL	24,79%
50 -MINISTERIO DE EDUCACION	25,35%
60 -MINISTERIO DE PRODUCCION Y DESARROLLO	2,47%
70 -SECRETARIA DE ESTADO DEL AMBIENTE	1,54%
80 -TRIBUNAL DE CUENTAS	0,59%
TOTAL	100,00%

**SECTOR PUBLICO PROVINCIAL NO FINANCIERO
COMPOSICION DEL GASTO POR INCISO
- AL 31/03/2003 -**

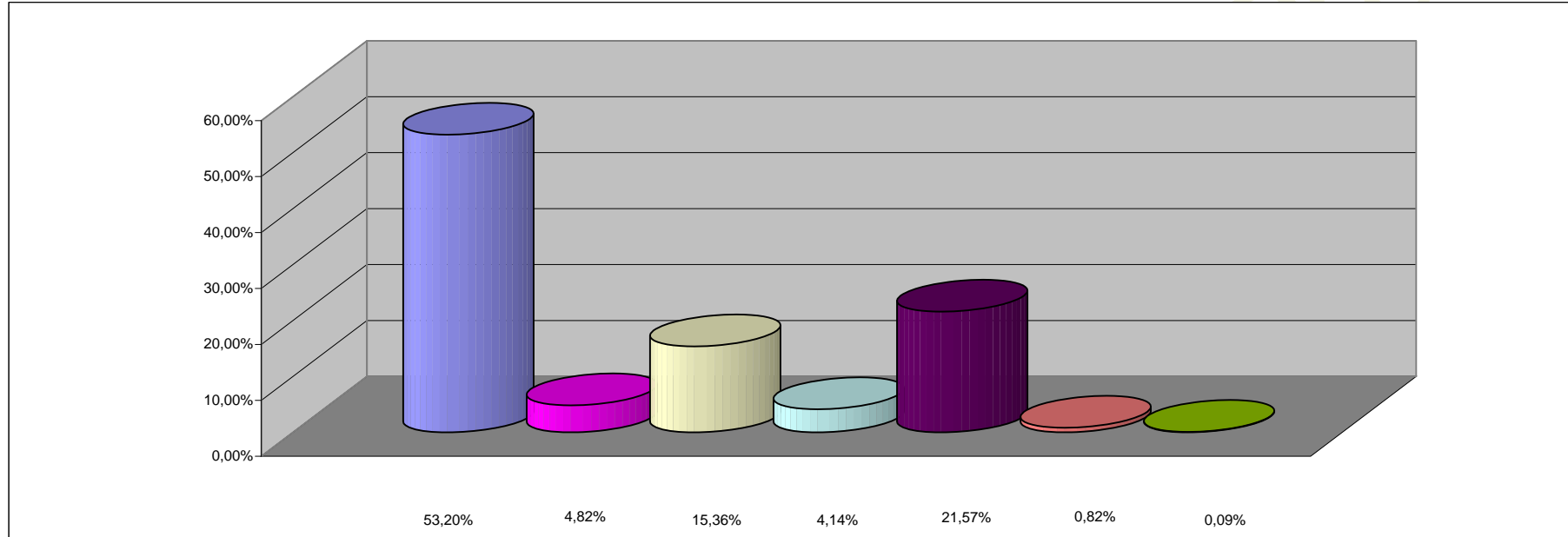

REFERENCIAS

INCISO	PARTICIPACION PORCENTUAL %
1 - GASTOS EN PERSONAL	53,20%
2 - BIENES DE CONSUMO	4,82%
3 - SERVICIOS NO PERSONALES	15,36%
4 - BIENES DE USO	4,14%
5 - TRANSFERENCIAS	21,57%
6 - ACTIVOS FINANCIEROS	0,82%
7 - SERV. DE LA DEUDA Y DISM. OTROS PASIVOS	0,09%
TOTAL	100,00%