

SECTOR PUBLICO PROVINCIAL NO FINANCIERO
ESTADO DE EJECUCION PRESUPUESTARIA DE GASTOS
COMPOSICION DEL GASTO POR JURISDICCION Y POR INCISO
- AL 31/03/2004 -

<i>Inciso</i>	1	2	3	4	5	6	7	TOTAL	PARTICIPACION PORCENTUAL (%)
<i>Jurisdicción</i>	GASTOS EN PERSONAL	BIENES DE CONSUMO	SERVICIOS NO PERSONALES	BIENES DE USO	TRANSFERENCIAS	ACTIVOS FINANCIEROS	SERV. DE LA D. Y DISM.O.PAS.		
02 - PODER JUDICIAL	3.988.908,42	120.305,80	264.796,44	61.156,18	0,00	0,00	0,00	4.435.166,84	3,44%
10 - GOBERNACION	1.013.886,47	103.290,86	406.451,43	224.067,39	74.132,56	0,00	0,00	1.821.828,71	1,41%
15 - SECRETARIA GENERAL DE LA GOBERNACION	885.740,64	3.573,49	21.825,06	0,00	118.719,89	0,00	0,00	1.029.859,08	0,80%
20 - MINISTERIO DE GOBIERNO Y JUSTICIA	9.641.156,79	462.724,49	241.570,88	10.779,60	384.730,00	0,00	0,00	10.740.961,76	8,33%
25 - MINISTERIO DE OBRAS Y SERV. PUBLICOS	5.119.670,04	571.432,80	147.696,91	1.341.248,98	419.237,09	0,00	12.438,85	7.611.724,67	5,90%
30 - MINISTERIO DE HACIENDA Y FINANZAS	3.938.442,30	129.795,41	9.203.746,66	68.532,20	16.624.871,67	291.444,00	1.204.241,53	31.461.073,77	24,40%
35 - SECRETARIA DE VIVIENDA Y DES. URBANO	500.481,11	28.440,62	91.386,52	1.607.770,53	5.875,00	96.982,34	0,00	2.330.936,12	1,81%
40 - MINISTERIO DE SALUD	9.448.576,11	4.167.735,45	9.802.786,43	22.430,00	94.326,11	0,00	0,00	23.535.854,10	18,26%
45 - SECRETARIA DE DESARROLLO SOCIAL	954.020,49	29.232,16	40.144,56	0,00	3.706.603,85	0,00	0,00	4.730.001,06	3,67%
50 - MIN. DE EDUCACION, CULTURA, CIENCIA Y TEC.	34.243.532,03	29.784,17	210.042,89	115.637,85	1.841.333,60	0,00	0,00	36.440.330,54	28,26%
60 - MINISTERIO DE PROD. Y DESARROLLO	1.045.107,86	27.346,10	38.196,52	0,00	279.106,85	91.397,88	0,00	1.481.155,21	1,15%
70 - SECRETARIA DE AGUA Y DEL AMBIENTE	2.240.655,24	203.026,27	96.494,75	1.750,00	5.000,00	0,00	0,00	2.546.926,26	1,98%
80 - TRIBUNAL DE CUENTAS	659.094,52	22.850,24	48.077,23	7.668,77	23.633,01	0,00	0,00	761.323,77	0,59%
85 - SECRETARIA DE ESTADO DE MINERIA	0,00	0,00	0,00	0,00	0,00	0,00	0,00	0,00	0,00%
TOTAL	73.679.272,02	5.899.537,86	20.613.216,28	3.461.041,50	23.577.569,63	479.824,22	1.216.680,38	128.927.141,89	100,00%
PARTICIPACION PORCENTUAL (%)	57,15%	4,58%	15,99%	2,68%	18,29%	0,37%	0,94%	100,00%	

SECTOR PUBLICO PROVINCIAL NO FINANCIERO
COMPOSICION DEL GASTO POR JURISDICCION
 - AL 31/03/2004 -

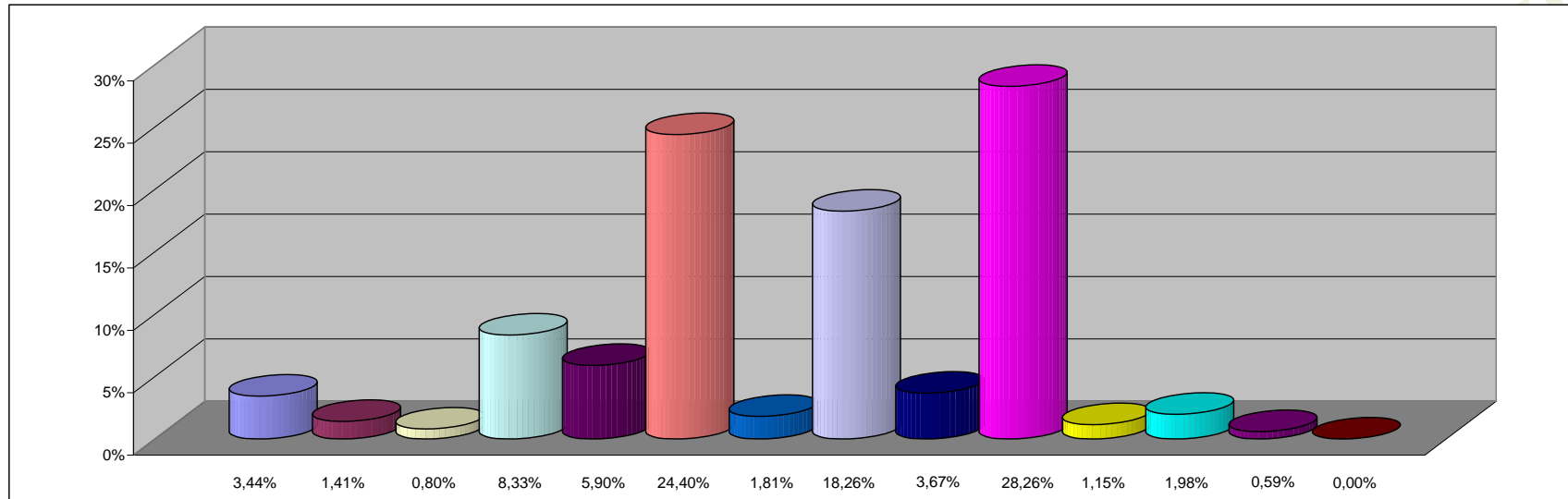

REFERENCIAS

JURISDICCION	PARTICIPACION PORCENTUAL %
02 -PODER JUDICIAL	3,44%
10 -GOBERNACION	1,41%
15 -SECRETARIA GENERAL DE LA GOBERNACION	0,80%
20 -MINISTERIO DE GOBIERNO Y JUSTICIA	8,33%
25 -MINISTERIO DE OBRAS Y SERV. PUBLICOS	5,90%
30 -MINISTERIO DE HACIENDA Y FINANZAS	24,40%
35 - SECRETARIA DE VIVIENDA Y DES. URBANO	1,81%
40 -MINISTERIO DE SALUD	18,26%
45 -SECRETARIA DE DESARROLLO SOCIAL	3,67%
50 -MIN. DE EDUCACION, CULTURA, CIENCIA Y TEC.	28,26%
60 -MINISTERIO DE PROD. Y DESARROLLO	1,15%
70 -SECRETARIA DE AGUA Y DEL AMBIENTE	1,98%
80 -TRIBUNAL DE CUENTAS	0,59%
85 -SECRETARIA DE ESTADO DE MINERIA	0,00%
TOTAL	100,00%

SECTOR PUBLICO PROVINCIAL NO FINANCIERO
COMPOSICION DEL GASTO POR INCISO
- AL 31/03/2004 -

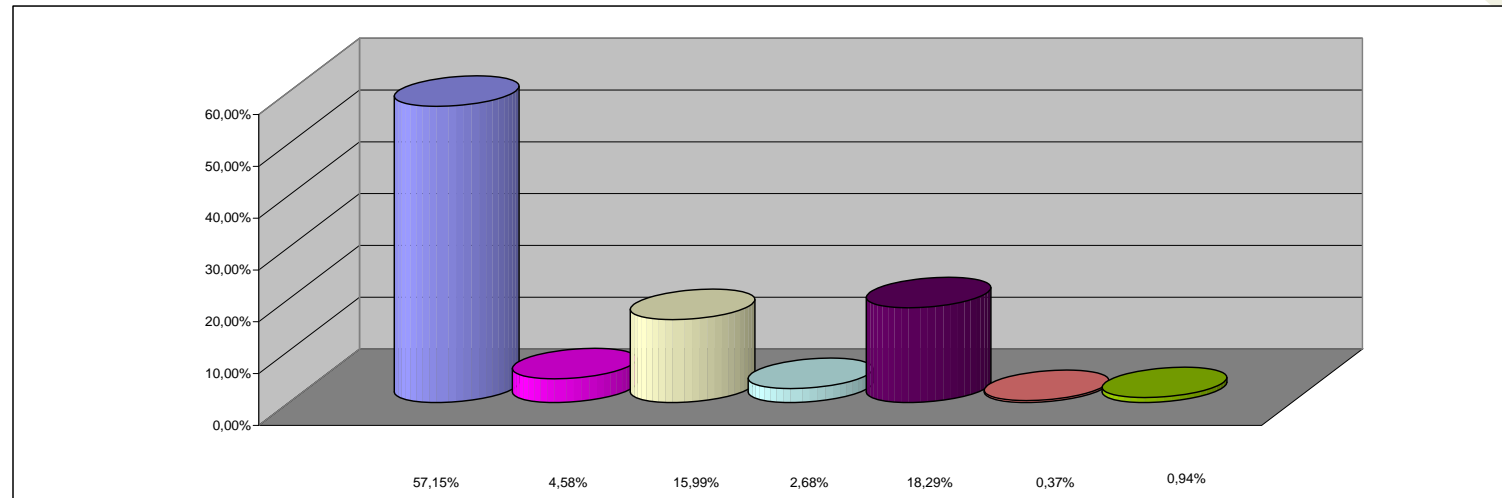

REFERENCIAS

INCISO	PARTICIPACION PORCENTUAL %
1 - GASTOS EN PERSONAL	57,15%
2 - BIENES DE CONSUMO	4,58%
3 - SERVICIOS NO PERSONALES	15,99%
4 - BIENES DE USO	2,68%
5 - TRANSFERENCIAS	18,29%
6 - ACTIVOS FINANCIEROS	0,37%
7 - SERV. DE LA DEUDA Y DISM. OTROS PASIVOS	0,94%
TOTAL	100,00%