

**SECTOR PUBLICO PROVINCIAL NO FINANCIERO
ESTADO DE EJECUCION PRESUPUESTARIA DE GASTOS
COMPOSICION DEL GASTO POR JURISDICCION Y POR INCISO
- AL 31/03/2005 -**

<i>Inciso</i>	1	2	3	4	5	6	7		PARTICIPACION PORCENTUAL (%)
<i>Jurisdicción</i>	GASTOS EN PERSONAL	BIENES DE CONSUMO	SERVICIOS NO PERSONALES	BIENES DE USO	TRANSFERENCIAS	ACTIVOS FINANCIEROS	SERV. DE LA D. Y DISM.O.PAS.	TOTAL	
02 - PODER JUDICIAL	5.001.543,34	159.578,05	341.651,30	118.149,40	9.000,00	0,00	0,00	5.629.922,09	3,12%
10 - GOBERNACION	1.053.434,11	169.935,99	1.601.157,18	35.522,05	384.978,99	0,00	0,00	3.245.028,32	1,79%
15 - SECRETARIA GENERAL DE LA GOBERNACION	721.709,26	4.598,22	67.109,42	3.080,50	206.984,46	0,00	0,00	1.003.481,86	0,56%
20 - MINISTERIO DE GOBIERNO Y JUSTICIA	11.443.085,18	537.405,10	674.132,82	135.118,56	11.591.177,09	0,00	0,00	24.380.918,75	13,49%
25 - MINISTERIO DE OBRAS Y SERV. PUBLICOS	6.371.791,75	1.977.705,65	639.559,05	4.235.880,96	511.049,95	0,00	0,00	13.735.987,36	7,60%
30 - MINISTERIO DE HACIENDA Y FINANZAS	3.316.304,69	92.083,35	7.752.203,09	122.133,09	16.465.417,70	3.446.531,58	3.030.861,55	34.225.535,05	18,94%
35 - SECRETARIA DE VIVIENDA Y DES. URBANO	674.324,13	37.405,36	81.972,40	10.843.881,06	8.262,00	17.713,76	0,00	11.663.558,71	6,45%
40 - MINISTERIO DE SALUD	12.689.594,38	4.664.740,79	12.315.313,13	351.465,05	174.848,55	0,00	0,00	30.195.961,90	16,71%
45 - SECRETARIA DE DESARROLLO SOCIAL	1.323.234,39	91.950,08	60.690,82	37.352,52	1.523.711,67	0,00	0,00	3.036.939,48	1,68%
50 - MIN. DE EDUCACION, CULTURA, CIENCIA Y TEC.	42.086.701,86	67.358,84	449.963,88	3.601,22	2.638.150,77	0,00	0,00	45.245.776,57	25,04%
60 - MINISTERIO DE PROD. Y DESARROLLO	1.174.495,18	91.678,18	137.514,96	41.861,99	100.974,24	55.845,00	0,00	1.602.369,55	0,89%
70 - SECRETARIA DE AGUA Y DEL AMBIENTE	2.927.022,71	1.480.169,39	503.208,42	564.948,93	24.300,00	0,00	0,00	5.499.649,45	3,04%
80 - TRIBUNAL DE CUENTAS	833.371,14	17.360,85	42.596,94	3.104,00	54.939,44	0,00	0,00	951.372,37	0,53%
85 - SECRETARIA DE ESTADO DE MINERIA	164.093,42	28.407,99	91.092,04	7.294,00	0,00	0,00	0,00	290.887,45	0,16%
TOTAL	89.780.705,54	9.420.377,84	24.758.165,45	16.503.393,33	33.693.794,86	3.520.090,34	3.030.861,55	180.707.388,91	100,00%
PARTICIPACION PORCENTUAL (%)	49,68%	5,21%	13,70%	9,13%	18,65%	1,95%	1,68%	100,00%	

**SECTOR PUBLICO PROVINCIAL NO FINANCIERO
COMPOSICION DEL GASTO POR JURISDICCION
- AL 31/03/2005 -**

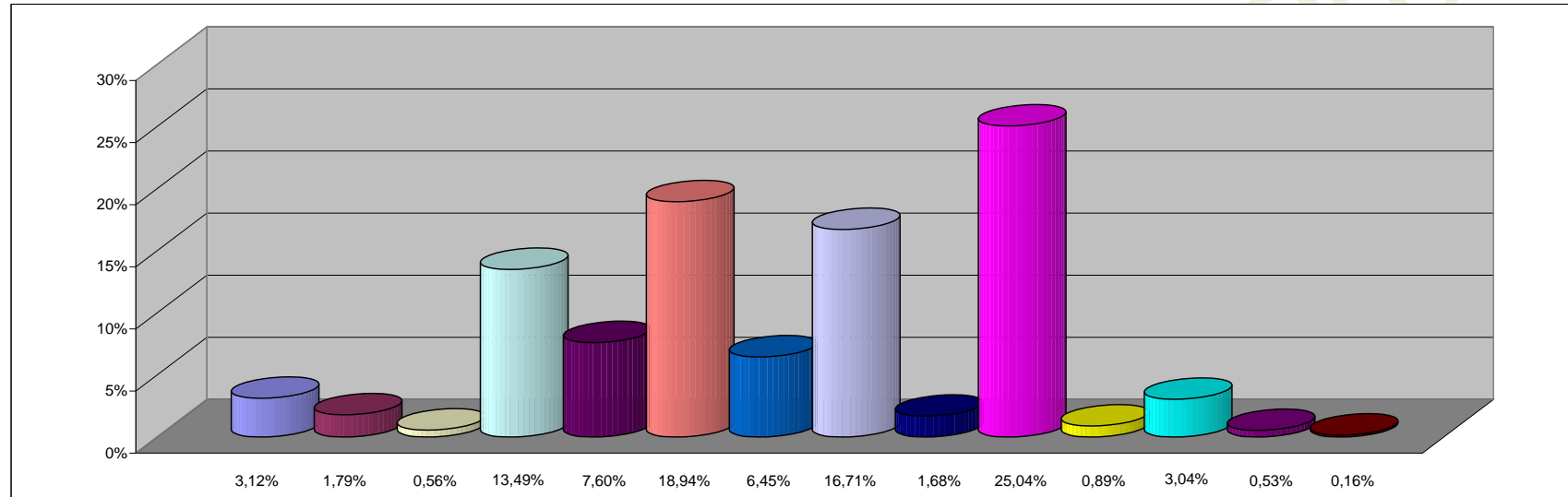

REFERENCIAS

JURISDICCION	PARTICIPACION PORCENTUAL %
02 - PODER JUDICIAL	3,12%
10 - GOBERNACION	1,79%
15 - SECRETARIA GENERAL DE LA GOBERNACION	0,56%
20 - MINISTERIO DE GOBIERNO Y JUSTICIA	13,49%
25 - MINISTERIO DE OBRAS Y SERV. PUBLICOS	7,60%
30 - MINISTERIO DE HACIENDA Y FINANZAS	18,94%
35 - SECRETARIA DE VIVIENDA Y DES. URBANO	6,45%
40 - MINISTERIO DE SALUD	16,71%
45 - SECRETARIA DE DESARROLLO SOCIAL	1,68%
50 - MIN. DE EDUCACION, CULTURA, CIENCIA Y TEC.	25,04%
60 - MINISTERIO DE PROD. Y DESARROLLO	0,89%
70 - SECRETARIA DE AGUA Y DEL AMBIENTE	3,04%
80 - TRIBUNAL DE CUENTAS	0,53%
85 - SECRETARIA DE ESTADO DE MINERIA	0,16%
TOTAL	100,00%

**SECTOR PUBLICO PROVINCIAL NO FINANCIERO
COMPOSICION DEL GASTO POR INCISO
- AL 31/03/2005 -**

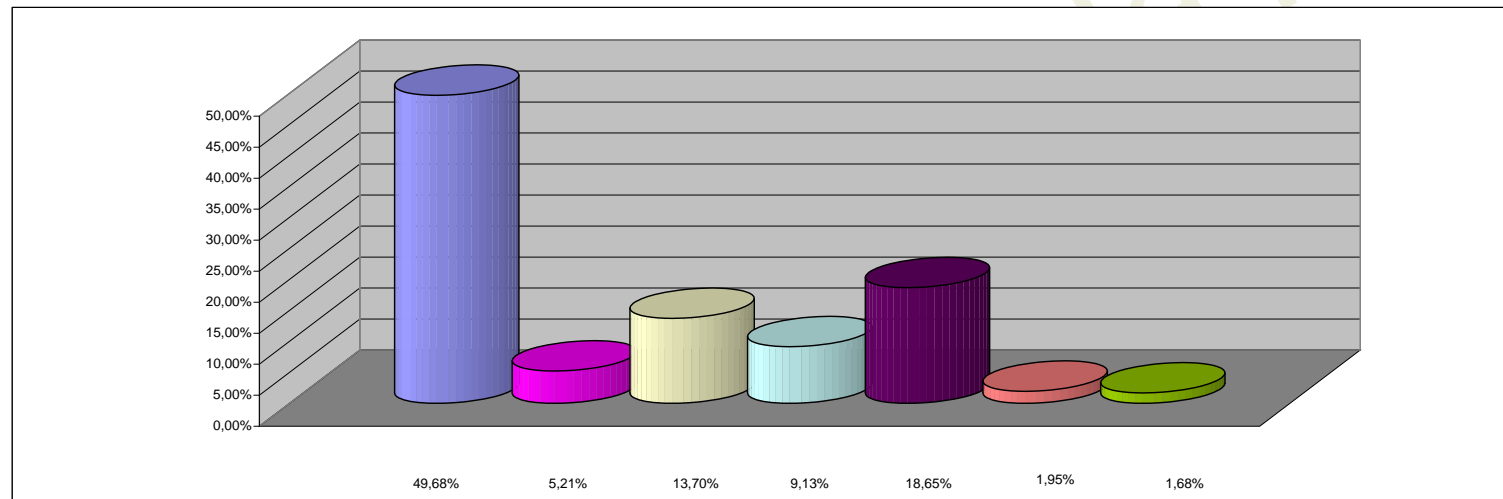

REFERENCIAS

INCISO	PARTICIPACION PORCENTUAL %
1 - GASTOS EN PERSONAL	49,68%
2 - BIENES DE CONSUMO	5,21%
3 - SERVICIOS NO PERSONALES	13,70%
4 - BIENES DE USO	9,13%
5 - TRANSFERENCIAS	18,65%
6 - ACTIVOS FINANCIEROS	1,95%
7 - SERV. DE LA DEUDA Y DISM. OTROS PASIVOS	1,68%
TOTAL	100,00%