

SECTOR PUBLICO PROVINCIAL NO FINANCIERO
ESTADO DE EJECUCION PRESUPUESTARIA DE GASTOS
COMPOSICION DEL GASTO POR JURISDICCION Y POR INCISO
- AL 31/03/2006 -

<i>Inciso</i>	1	2	3	4	5	6	7	TOTAL	PARTICIPACION PORCENTUAL (%)
<i>Jurisdicción</i>	GASTOS EN PERSONAL	BIENES DE CONSUMO	SERVICIOS NO PERSONALES	BIENES DE USO	TRANSFERENCIAS	ACTIVOS FINANCIEROS	SERV. DE LA D. Y DISM.O.PAS.		
02 - PODER JUDICIAL	8.052.677,47	169.172,73	390.921,02	77.964,22	11.220,00	0,00	0,00	8.701.955,44	2,65%
10 - GOBERNACION	1.536.671,99	227.702,78	1.564.676,44	79.246,10	989.571,66	200.000,00	0,00	4.597.868,97	1,40%
15 - SECRETARIA GENERAL DE LA GOBERNACION	956.817,99	1.187,38	95.078,32	19.388,00	301.359,79	0,00	0,00	1.373.831,48	0,42%
20 - MINISTERIO DE GOBIERNO Y JUSTICIA	17.394.927,37	878.381,75	329.653,87	33.954,16	11.954.305,92	0,00	0,00	30.591.223,07	9,31%
25 - MINISTERIO DE OBRAS Y SERV. PUBLICOS	8.730.335,36	374.783,18	1.246.930,61	7.124.289,34	606.947,06	0,00	0,00	18.083.285,55	5,51%
30 - MINISTERIO DE HACIENDA Y FINANZAS	4.226.966,85	103.099,83	10.837.672,82	64.576,73	44.311.021,68	6.524.360,70	17.930.030,53	83.997.729,14	25,58%
35 - SECRETARIA DE VIVIENDA Y DES. URBANO	1.132.840,79	55.798,01	269.023,75	26.259.098,48	501.594,00	46.521,39	0,00	28.264.876,42	8,60%
40 - MINISTERIO DE SALUD	19.595.441,47	5.598.709,83	14.690.456,00	287.675,98	57.257,16	0,00	0,00	40.229.540,44	12,25%
45 - SECRETARIA DE DESARROLLO SOCIAL	1.937.084,58	55.791,59	135.019,74	17.669,70	8.010.297,19	0,00	0,00	10.155.862,80	3,09%
50 - MIN. DE EDUCACION, CULTURA, CIENCIA Y TEC.	71.153.339,26	31.416,54	425.234,84	337.747,07	4.241.641,91	0,00	0,00	76.189.379,62	23,20%
60 - MINISTERIO DE PROD. Y DESARROLLO	1.657.492,78	175.174,06	248.722,35	802.704,51	1.147.184,45	197.707,20	0,00	4.228.985,35	1,29%
70 - SECRETARIA DE AGUA Y DEL AMBIENTE	3.935.279,79	344.518,66	630.173,89	143.970,56	4.500,00	0,00	0,00	5.058.442,90	1,54%
80 - TRIBUNAL DE CUENTAS	1.151.121,60	28.170,80	68.931,42	1.299,00	90.951,33	0,00	0,00	1.340.474,15	0,41%
85 - SECRETARIA DE ESTADO DE MINERIA	212.736,00	76.439,20	164.628,28	225,00	15.134.884,08	0,00	0,00	15.588.912,56	4,75%
TOTAL	141.673.733,30	8.120.346,34	31.097.123,35	35.249.808,85	87.362.736,23	6.968.589,29	17.930.030,53	328.402.367,89	100,00%
PARTICIPACION PORCENTUAL (%)	43,14%	2,47%	9,47%	10,74%	26,60%	2,12%	5,46%	100,00%	

**SECTOR PUBLICO PROVINCIAL NO FINANCIERO
COMPOSICION DEL GASTO POR JURISDICCION
- AL 31/03/2006 -**

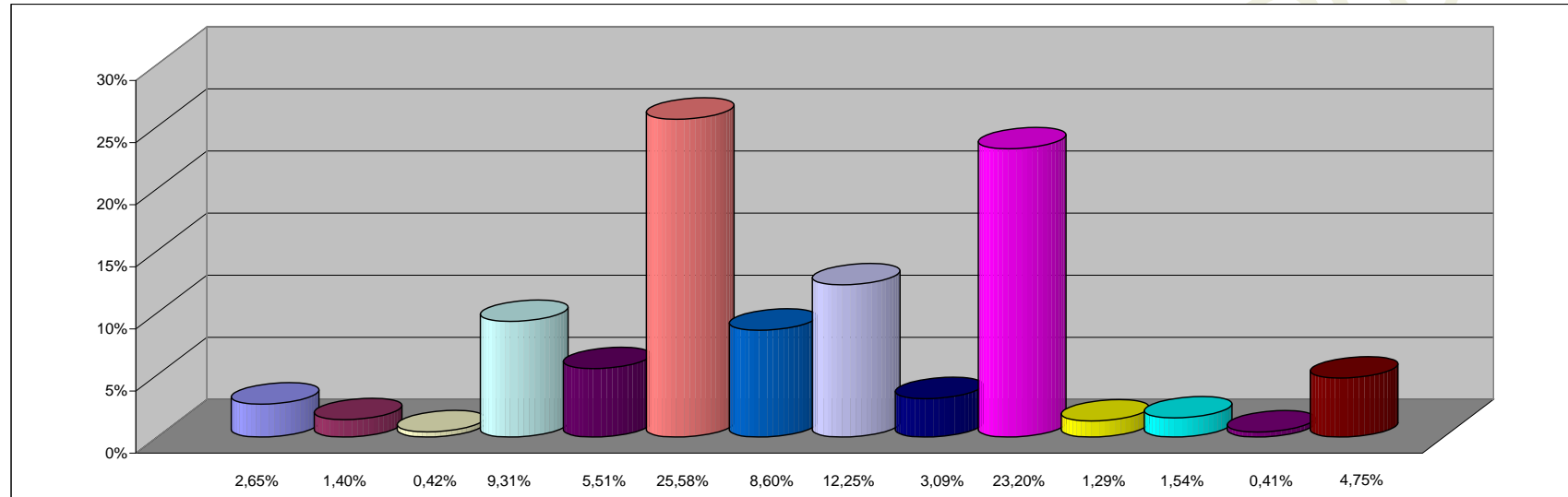

REFERENCIAS

JURISDICCION	PARTICIPACION PORCENTUAL %
02 -PODER JUDICIAL	2,65%
10 -GOBERNACION	1,40%
15 -SECRETARIA GENERAL DE LA GOBERNACION	0,42%
20 -MINISTERIO DE GOBIERNO Y JUSTICIA	9,31%
25 -MINISTERIO DE OBRAS Y SERV. PUBLICOS	5,51%
30 -MINISTERIO DE HACIENDA Y FINANZAS	25,58%
35 - SECRETARIA DE VIVIENDA Y DES. URBANO	8,60%
40 -MINISTERIO DE SALUD	12,25%
45 -SECRETARIA DE DESARROLLO SOCIAL	3,09%
50 -MIN. DE EDUCACION, CULTURA, CIENCIA Y TEC.	23,20%
60 -MINISTERIO DE PROD. Y DESARROLLO	1,29%
70 -SECRETARIA DE AGUA Y DEL AMBIENTE	1,54%
80 -TRIBUNAL DE CUENTAS	0,41%
85 -SECRETARIA DE ESTADO DE MINERIA	4,75%
TOTAL	100,00%

SECTOR PUBLICO PROVINCIAL NO FINANCIERO
COMPOSICION DEL GASTO POR INCISO
- AL 31/03/2006 -

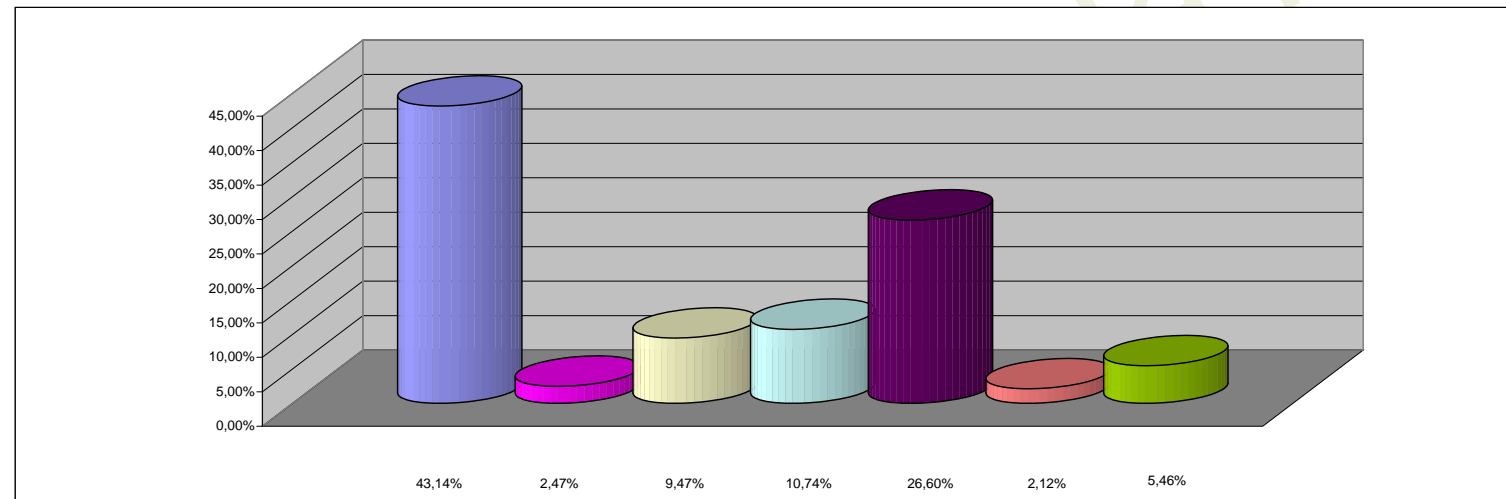

REFERENCIAS

INCISO	PARTICIPACION PORCENTUAL %
1 - GASTOS EN PERSONAL	43,14%
2 - BIENES DE CONSUMO	2,47%
3 - SERVICIOS NO PERSONALES	9,47%
4 - BIENES DE USO	10,74%
5 - TRANSFERENCIAS	26,60%
6 - ACTIVOS FINANCIEROS	2,12%
7 - SERV. DE LA DEUDA Y DISM. OTROS PASIVOS	5,46%
TOTAL	100,00%