

**SECTOR PUBLICO PROVINCIAL NO FINANCIERO
ESTADO DE EJECUCION PRESUPUESTARIA DE GASTOS
COMPOSICION DEL GASTO POR JURISDICCION Y POR INCISO
- AL 31/03/2008 -**

<i>Inciso</i>	1	2	3	4	5	6	7	TOTAL	PARTICIPACION PORCENTUAL (%)
<i>Jurisdicción</i>	GASTOS EN PERSONAL	BIENES DE CONSUMO	SERVICIOS NO PERSONALES	BIENES DE USO	TRANSFERENCIAS	ACTIVOS FINANCIEROS	SERV. DE LA D. Y DISM.O.PAS.		
02 - PODER JUDICIAL	15.502.217,98	243.812,28	661.458,32	102.117,02	21.014,00	0,00	0,00	16.530.619,60	3,06%
10 - GOBERNACION	3.327.873,30	355.886,25	1.971.597,47	353.422,74	998.641,11	0,00	0,00	7.007.420,87	1,30%
15 - SECRETARIA GENERAL DE LA GOBERNACION	1.854.683,05	0,00	72.039,98	0,00	640.825,95	0,00	0,00	2.567.548,98	0,48%
20 - MINISTERIO DE GOBIERNO Y JUSTICIA	28.837.506,69	834.296,62	677.705,94	889.678,53	12.062.110,65	0,00	0,00	43.301.298,43	8,02%
25 - MINISTERIO DE OBRAS Y SERV. PUBLICOS	17.197.199,81	3.796.983,32	5.673.398,26	18.841.645,33	10.375.057,41	0,00	0,00	55.884.284,13	10,34%
30 - MINISTERIO DE HACIENDA Y FINANZAS	8.563.716,94	88.043,10	17.009.881,27	21.481,80	107.873.213,36	14.979.315,01	4.543.916,23	153.079.567,71	28,34%
35 - SECRETARIA DE VIVIENDA Y DES. URBANO	2.046.091,01	114.102,75	399.237,70	17.942.857,60	532.030,98	99.633,03	0,00	21.133.953,07	3,91%
40 - MINISTERIO DE SALUD	44.639.241,22	9.172.321,73	23.380.896,03	125.753,00	439.610,83	0,00	0,00	77.757.822,81	14,39%
45 - SECRETARIA DE DESARROLLO SOCIAL	4.166.538,76	223.663,64	473.569,39	66.640,00	12.581.200,19	0,00	0,00	17.511.611,98	3,24%
50 - MIN. DE EDUCACION, CULTURA, CIENCIA Y TEC.	115.318.367,20	60.915,54	1.166.405,03	597.390,70	8.147.147,42	0,00	0,00	125.290.225,89	23,19%
60 - MINISTERIO DE PROD. Y DESARROLLO	3.197.620,51	162.919,69	279.002,41	51.305,00	687.898,98	620.239,70	0,00	4.998.986,29	0,93%
70 - SECRETARIA DE AGUA Y DEL AMBIENTE	9.180.650,58	243.756,40	803.813,32	1.558.932,25	0,00	0,00	0,00	11.787.152,55	2,18%
80 - TRIBUNAL DE CUENTAS	2.295.003,67	20.396,58	61.521,09	8.802,15	91.892,43	0,00	0,00	2.477.615,92	0,46%
85 - SECRETARIA DE ESTADO DE MINERIA	459.050,02	66.102,31	309.779,12	32.894,00	0,00	0,00	0,00	867.825,45	0,16%
TOTAL	256.585.760,74	15.383.200,21	52.940.305,33	40.592.920,12	154.450.643,31	15.699.187,74	4.543.916,23	540.195.933,68	100,00%
PARTICIPACION PORCENTUAL (%)	47,50%	2,85%	9,80%	7,51%	28,59%	2,91%	0,84%	100,00%	

**SECTOR PUBLICO PROVINCIAL NO FINANCIERO
COMPOSICION DEL GASTO POR JURISDICCION
- AL 31/03/2008 -**

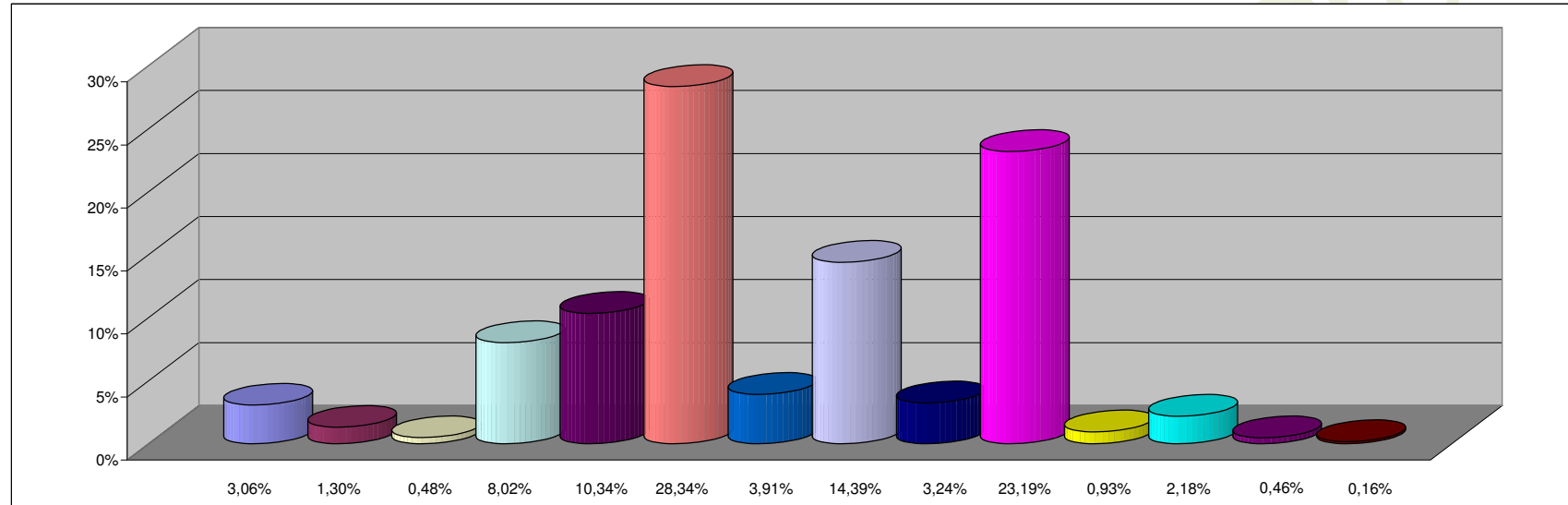

REFERENCIAS

JURISDICCION	PARTICIPACION PORCENTUAL %
02 -PODER JUDICIAL	3,06%
10 -GOBERNACION	1,30%
15 -SECRETARIA GENERAL DE LA GOBERNACION	0,48%
20 -MINISTERIO DE GOBIERNO Y JUSTICIA	8,02%
25 -MINISTERIO DE OBRAS Y SERV. PUBLICOS	10,34%
30 -MINISTERIO DE HACIENDA Y FINANZAS	28,34%
35 - SECRETARIA DE VIVIENDA Y DES. URBANO	3,91%
40 -MINISTERIO DE SALUD	14,39%
45 -SECRETARIA DE DESARROLLO SOCIAL	3,24%
50 -MIN. DE EDUCACION, CULTURA, CIENCIA Y TEC.	23,19%
60 -MINISTERIO DE PROD. Y DESARROLLO	0,93%
70 -SECRETARIA DE AGUA Y DEL AMBIENTE	2,18%
80 -TRIBUNAL DE CUENTAS	0,46%
85 -SECRETARIA DE ESTADO DE MINERIA	0,16%
TOTAL	100,00%

**SECTOR PUBLICO PROVINCIAL NO FINANCIERO
COMPOSICION DEL GASTO POR INCISO
- AL 31/03/2008 -**

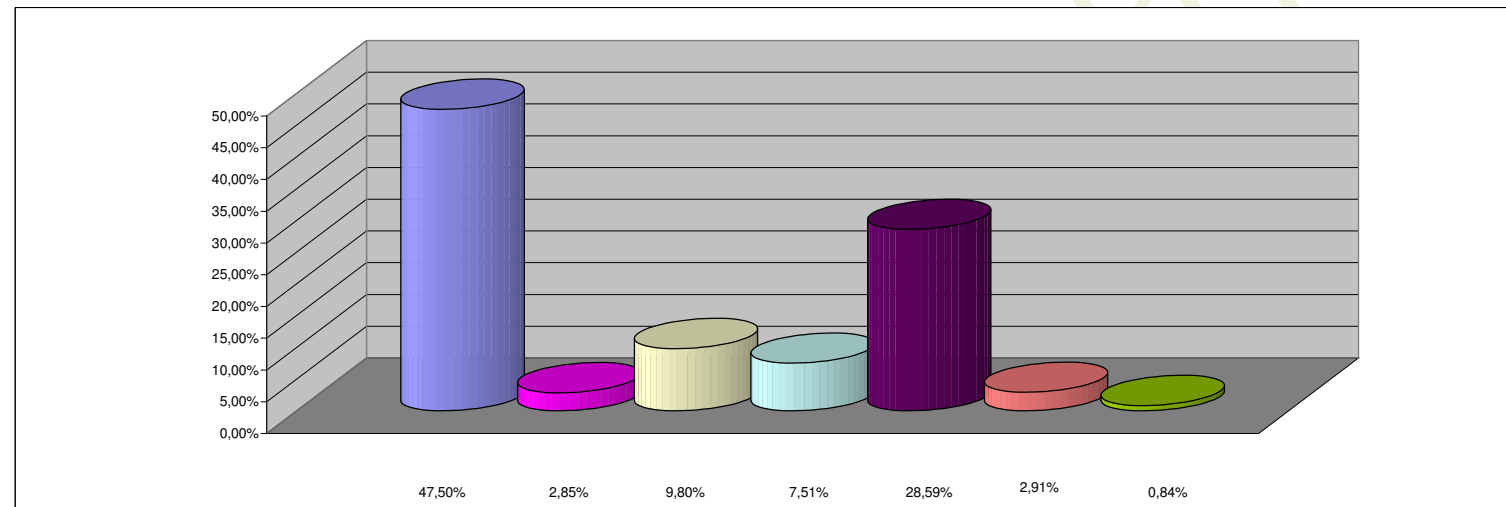

REFERENCIAS

INCISO	PARTICIPACION PORCENTUAL %
1 - GASTOS EN PERSONAL	47,50%
2 - BIENES DE CONSUMO	2,85%
3 - SERVICIOS NO PERSONALES	9,80%
4 - BIENES DE USO	7,51%
5 - TRANSFERENCIAS	28,59%
6 - ACTIVOS FINANCIEROS	2,91%
7 - SERV. DE LA DEUDA Y DISM. OTROS PASIVOS	0,84%
TOTAL	100,00%