

SECTOR PUBLICO PROVINCIAL NO FINANCIERO
ESTADO DE EJECUCION PRESUPUESTARIA DE GASTOS
COMPOSICION DEL GASTO POR JURISDICCION Y POR FINALIDAD
- AL 31/03/2013 -

Jurisdicción	Finalidad	ADMINISTRACION GUBERNAMENTAL	SERVICIOS DE SEGURIDAD	SERVICIOS SOCIALES	SERVICIOS ECONOMICOS	DEUDA PUBLICA	NO CLASIFICADO	TOTAL	PARTICIPACION PORCENTUAL
01	PODER LEGISLATIVO	0,00	0,00	0,00	0,00	0,00	0,00	0,00	0,00%
02	PODER JUDICIAL	65.056.895,34	0,00	0,00	0,00	0,00	0,00	65.056.895,34	3,98%
10	GOBERNACION	12.401.353,86	0,00	14.131.539,13	3.002.295,83	0,00	0,00	29.535.188,82	1,81%
15	SECRETARIA GENERAL DE LA GOBERNACION	7.277.018,70	0,00	2.074.236,41	0,00	0,00	0,00	9.351.255,11	0,57%
20	MINISTERIO DE GOBIERNO Y JUSTICIA	24.367.943,44	102.685.740,31	2.629.646,81	639.118,11	0,00	0,00	130.322.448,67	7,97%
25	MINISTERIO DE OBRAS Y SERVICIOS PUBLICOS	37.645.997,12	0,00	2.695.328,38	78.623.360,24	0,00	0,00	118.964.685,74	7,28%
30	MINISTERIO DE HACIENDA Y FINANZAS	319.978.191,93	0,00	61.192.829,48	1.166.099,13	0,00	0,00	382.337.120,54	23,40%
35	SECRETARIA DE VIVIENDA Y DES. URBANO	1.498.695,25	0,00	85.419.834,27	0,00	0,00	0,00	86.918.529,52	5,32%
40	MINISTERIO DE SALUD	6.188.502,63	0,00	303.484.009,87	2.003.611,49	0,00	0,00	311.676.123,99	19,07%
45	MINISTERIO DE DESARROLLO SOCIAL	16.503.896,40	0,00	18.564.944,23	0,00	0,00	0,00	35.068.840,63	2,15%
50	MIN.DE EDUCACION, CIENCIA Y TECNOL.	2.427.284,31	0,00	383.015.478,57	0,00	0,00	0,00	385.442.762,88	23,59%
55	MIN.DE SERVICIOS PUBLICOS	21.302.584,74	0,00	879.430,20	20.800.282,47	0,00	0,00	42.982.297,41	2,63%
60	MINISTERIO DE PRODUCCION Y DESARROLLO	7.388.077,57	0,00	0,00	8.724.427,31	0,00	0,00	16.112.504,88	0,99%
65	SEC.DE ESTADO DEL AMB.Y DES.SUSTENTABLE	3.683.705,89	0,00	0,00	1.300.357,33	0,00	0,00	4.984.063,22	0,30%
80	TRIBUNAL DE CUENTAS	10.621.173,44	0,00	341.906,13	0,00	0,00	0,00	10.963.079,57	0,67%
85	SECRETARIA DE ESTADO DE MIINERIA	10.400,00	0,00	0,00	4.442.331,57	0,00	0,00	4.452.731,57	0,27%
TOTAL		536.351.720,62	102.685.740,31	874.429.183,48	120.701.883,48	0,00	0,00	1.634.168.527,89	100%
		32,82%	6,28%	53,51%	7,39%	0,00%	0,00%	100%	

**SECTOR PUBLICO PROVINCIAL NO FINANCIERO
ESTADO DE EJECUCION PRESUPUESTARIA DE GASTOS
COMPOSICION DEL GASTO POR JURISDICCION Y POR FINALIDAD
- AL 31/03/2013 -**

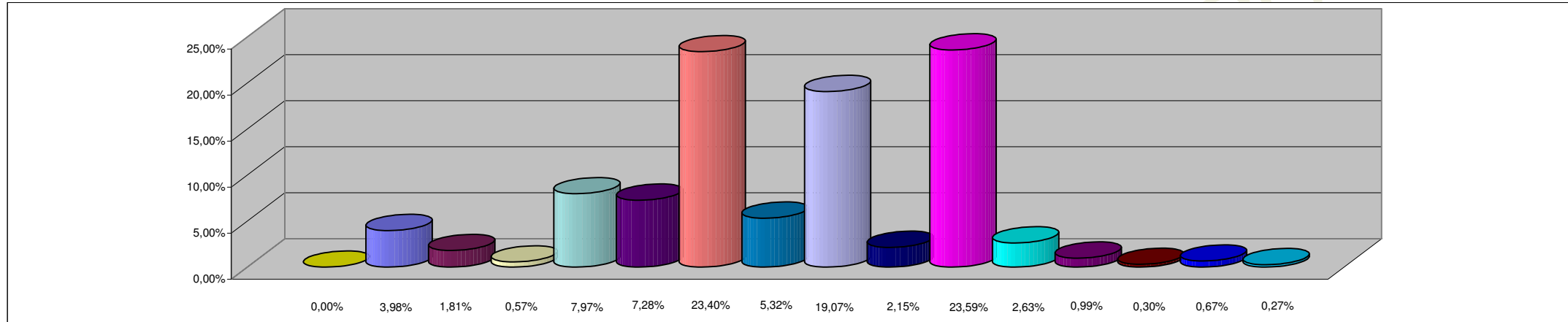

REFERENCIAS

JURISDICCION	PORCENTAJE
01 - PODER LEGISLATIVO	0,00%
02 - PODER JUDICIAL	3,98%
10 - GOBERNACION	1,81%
15- SECRETARIA GENERAL DE LA GOBERNACION	0,57%
20 - MINISTERIO DE GOBIERNO Y JUSTICIA	7,97%
25 - MINISTERIO DE OBRAS Y SERVICIOS PUBLICOS	7,28%
30 - MINISTERIO DE HACIENDA Y FINANZAS	23,40%
35 - SECRETARIA DE VIVIENDA Y DES. URBANO	5,32%
40 - MINISTERIO DE SALUD	19,07%
45 - MINISTERIO DE DESARROLLO SOCIAL	2,15%
50 - MIN.DE EDUCACION, CIENCIA Y TECNOL.	23,59%
55 - MIN.DE SERVICIOS PUBLICOS	2,63%
60 - MINISTERIO DE PRODUCCION Y DESARROLLO	0,99%
65 - SEC.DE ESTADO DEL AMB.Y DES.SUSTENTABLE	0,30%
80 - TRIBUNAL DE CUENTAS	0,67%
85 - SECRETARIA DE ESTADO DE MINERIA	0,27%
TOTAL DEL PORCENTAJE	100,00%

**SECTOR PUBLICO PROVINCIAL NO FINANCIERO
ESTADO DE EJECUCION PRESUPUESTARIA DE GASTOS
COMPOSICION DEL GASTO POR FINALIDAD
- AL 31/03/2013 -**

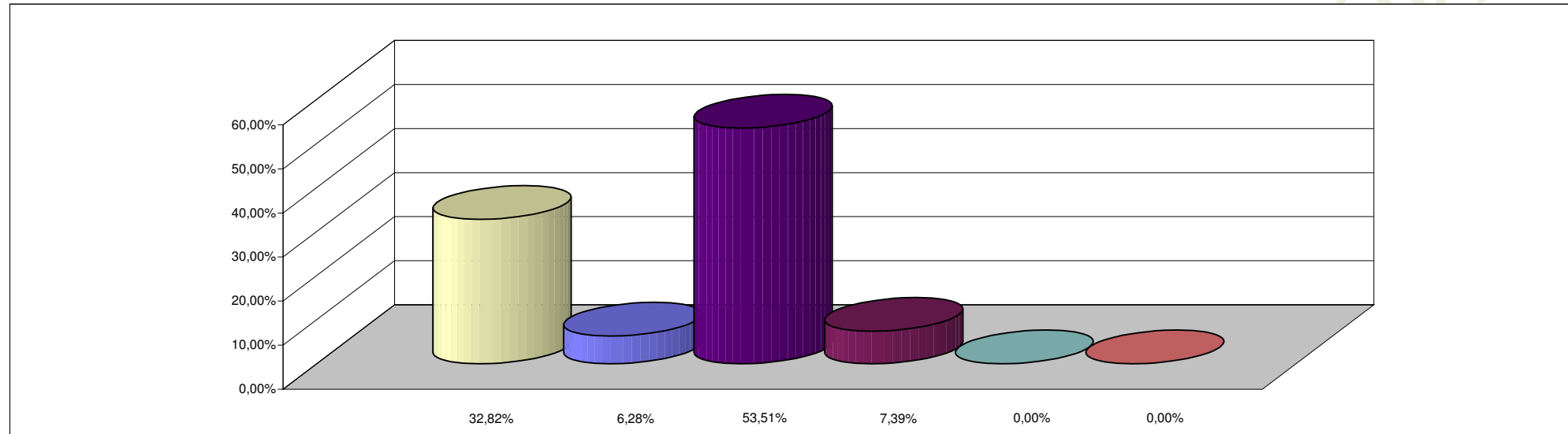

REFERENCIAS

FINALIDAD	PORCENTAJE
ADMINISTRACION GUBERNAMENTAL	32,82%
SERVICIOS DE SEGURIDAD	6,28%
SERVICIOS SOCIALES	53,51%
SERVICIOS ECONOMICOS	7,39%
DEUDA PUBLICA	0,00%
NO CLASIFICADO	0,00%
TOTAL DEL PORCENTAJE	100,00%