

**SECTOR PUBLICO PROVINCIAL NO FINANCIERO
ESTADO DE EJECUCION PRESUPUESTARIA DE GASTOS
COMPOSICION DEL GASTO POR JURISDICCION Y POR INCISO
- AL 31/03/2015 -**

<i>Inciso</i>	1	2	3	4	5	6	7		PARTICIPACION PORCENTUAL (%)
<i>Jurisdicción</i>	GASTOS EN PERSONAL	BIENES DE CONSUMO	SERVICIOS NO PERSONALES	BIENES DE USO	TRANSFERENCIAS	ACTIVOS FINANCIEROS	SERV. DE LA D. Y DISM.O.PAS.	TOTAL	
02 - PODER JUDICIAL	109.004.540,20	1.288.036,95	3.578.135,06	99.843,50	80.920,00	0,00	0,00	114.051.475,71	3,80%
10 - GOBERNACION	25.456.163,03	986.308,87	15.547.381,36	925.008,00	11.185.708,22	0,00	0,00	54.100.569,48	1,80%
15 - SECRETARIA GENERAL DE LA GOBERNACION	11.970.188,63	272.866,44	365.791,44	0,00	1.178.484,12	0,00	0,00	13.787.330,63	0,46%
20 - MINISTERIO DE GOBIERNO Y JUSTICIA	22.883.834,55	307.918,77	598.100,68	0,00	13.706.698,62	0,00	0,00	37.496.552,62	1,25%
25 - MINISTERIO DE OBRAS Y SERV. PUBLICOS	146.718.170,65	5.513.055,67	8.090.533,17	46.326.034,82	15.295.200,93	0,00	0,00	221.942.995,24	7,39%
30 - MINISTERIO DE HACIENDA Y FINANZAS	42.432.370,87	390.157,90	69.161.035,01	96.195,00	631.045.945,40	14.053.394,54	0,00	757.179.098,72	25,20%
35 - SECRETARIA DE VIVIENDA Y DES. URBANO	13.972.033,62	2.123.799,93	6.897.449,47	145.095.348,91	53.050.966,80	5.000,00	0,00	221.144.598,73	7,36%
40 - MINISTERIO DE SALUD	278.565.207,06	52.604.057,22	156.469.634,05	515.335,00	4.283.879,31	0,00	0,00	492.438.112,64	16,39%
45 - MINISTERIO DE DESARROLLO SOCIAL	30.989.386,37	1.257.680,63	1.159.495,57	0,00	29.907.905,30	0,00	0,00	63.314.467,87	2,11%
50 - MIN. DE EDUCACION, CIENCIA Y TEC.	628.735.879,86	374.520,02	6.236.495,30	23.100,38	55.115.915,55	0,00	0,00	690.485.911,11	22,98%
55 - MIN. DE SERVICIOS PUBLICOS	24.489.462,02	3.388.097,65	1.199.770,09	894.025,00	34.316.738,45	0,00	0,00	64.288.093,21	2,14%
60 - MINISTERIO DE PROD. Y DESARROLLO	17.645.002,57	507.545,54	979.977,31	1.877.829,31	2.318.404,30	0,00	0,00	23.328.759,03	0,78%
65 - SEC.DE ESTADO DEL AMB.Y DES.SUSTENTABLE	5.915.638,08	1.056.613,49	1.999.578,56	0,00	0,00	0,00	0,00	8.971.830,13	0,30%
80 - TRIBUNAL DE CUENTAS	20.453.682,28	305.028,79	595.322,57	158.901,00	500.058,37	0,00	0,00	22.012.993,01	0,73%
85 - SECRETARIA DE ESTADO DE MINERIA	3.203.607,53	1.015.807,16	1.917.156,21	83.397,00	21.351.388,57	0,00	0,00	27.571.356,47	0,92%
90 - SECRETARIA DE ESTADO DE SEGURIDAD	182.167.442,91	6.298.944,47	1.514.844,84	1.195.848,00	810.457,05	0,00	0,00	191.987.537,27	6,39%
TOTAL	1.564.602.610,23	77.690.439,50	276.310.700,69	197.290.865,92	874.148.670,99	14.058.394,54	0,00	3.004.101.681,87	100%
PARTICIPACION PORCENTUAL (%)	52,08%	2,59%	9,20%	6,57%	29,10%	0,46%	0,00%	100%	

**SECTOR PUBLICO PROVINCIAL NO FINANCIERO
COMPOSICION DEL GASTO POR JURISDICCION
- AL 31/03/2015 -**

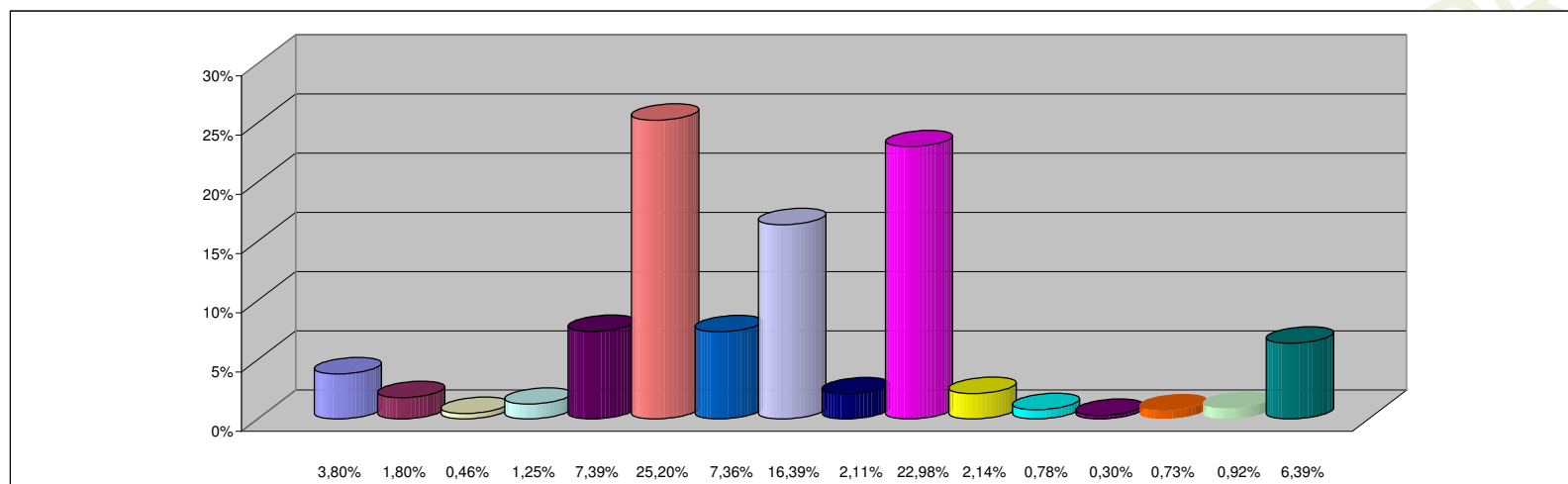

REFERENCIAS

JURISDICCION	PARTICIPACION PORCENTUAL %
02 -PODER JUDICIAL	3,80%
10 -GOBERNACION	1,80%
15 -SECRETARIA GENERAL DE LA GOBERNACION	0,46%
20 -MINISTERIO DE GOBIERNO Y JUSTICIA	1,25%
25 -MINISTERIO DE OBRAS Y SERV. PUBLICOS	7,39%
30 -MINISTERIO DE HACIENDA Y FINANZAS	25,20%
35 - SECRETARIA DE VIVIENDA Y DES. URBANO	7,36%
40 -MINISTERIO DE SALUD	16,39%
45 -MINISTERIO DE DESARROLLO SOCIAL	2,11%
50 -MIN. DE EDUCACION, CIENCIA Y TEC.	22,98%
55 -MIN. DE SERVICIOS PUBLICOS	2,14%
60 -MINISTERIO DE PROD. Y DESARROLLO	0,78%
65 -SEC.DE ESTADO DEL AMB.Y DES.SUSTENTABLE	0,30%
80 -TRIBUNAL DE CUENTAS	0,73%
85 -SECRETARIA DE ESTADO DE MINERIA	0,92%
90 -SECRETARIA DE ESTADO DE SEGURIDAD	6,39%
TOTAL	100,00%

**SECTOR PUBLICO PROVINCIAL NO FINANCIERO
COMPOSICION DEL GASTO POR INCISO
- AL 31/03/2015 -**

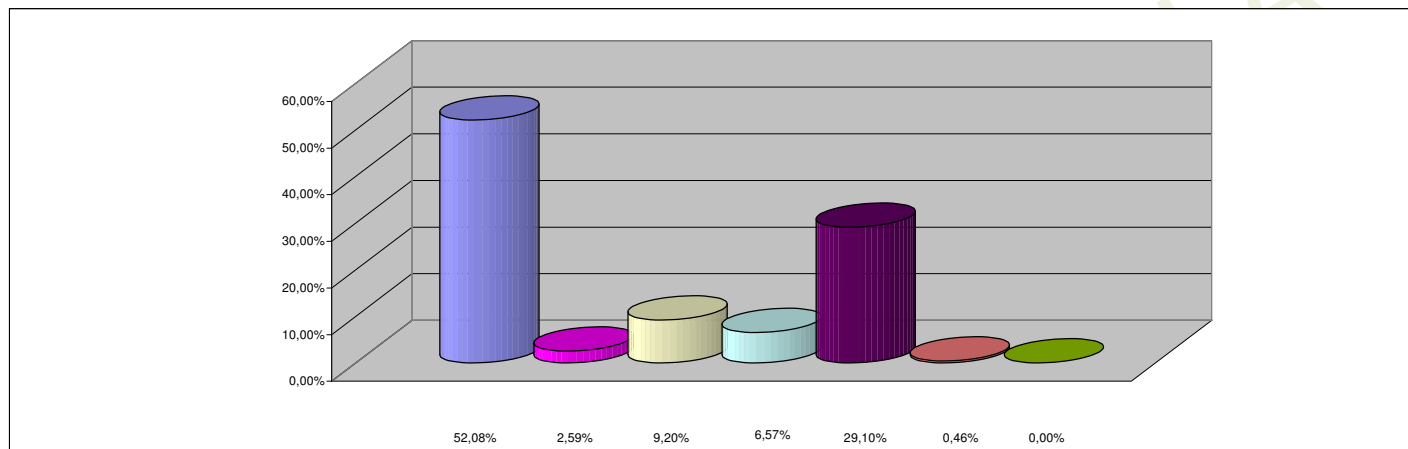

REFERENCIAS

INCISO	PARTICIPACION PORCENTUAL %
1 - GASTOS EN PERSONAL	52,08%
2 - BIENES DE CONSUMO	2,59%
3 - SERVICIOS NO PERSONALES	9,20%
4 - BIENES DE USO	6,57%
5 - TRANSFERENCIAS	29,10%
6 - ACTIVOS FINANCIEROS	0,46%
7 - SERV. DE LA DEUDA Y DISM. OTROS PASIVOS	0,00%
TOTAL	100,00%