

SECTOR PUBLICO PROVINCIAL NO FINANCIERO
ESTADO DE EJECUCION PRESUPUESTARIA DE GASTOS
COMPOSICION DEL GASTO POR JURISDICCION Y POR INCISO
- AL 31/03/2018 -

Inciso	1	2	3	4	5	6	7	TOTAL	PARTICIPACION PORCENTUAL (%)
Jurisdicción	GASTOS EN PERSONAL	BIENES DE CONSUMO	SERVICIOS NO PERSONALES	BIENES DE USO	TRANSFERENCIAS	ACTIVOS FINANCIEROS	SERV. DE LA D. Y DISMO.PAS.		
02 - PODER JUDICIAL	260.319.069,97	1.688.765,15	8.262.374,33	150.486,50	79.200,00	0,00	0,00	270.499.895,95	4,16%
10 - GOBERNACION	53.916.452,64	2.602.941,73	19.006.069,32	19.910,00	17.085.248,78	220.000,00	0,00	92.850.622,47	1,43%
15 - SECRETARIA GENERAL DE LA GOBERNACION	23.811.259,04	1.051.313,29	1.867.119,91	0,00	1.708.939,59	0,00	0,00	28.438.631,83	0,44%
20 - MINISTERIO DE GOBIERNO Y JUSTICIA	44.332.936,34	894.910,02	2.098.177,51	7.767,00	14.772.130,22	0,00	0,00	62.105.921,09	0,95%
25 - MINISTERIO DE OBRAS Y SERV. PUBLICOS	286.718.363,94	21.198.300,56	18.571.324,05	97.743.234,85	17.318.972,93	0,00	0,00	441.550.196,33	6,79%
30 - MINISTERIO DE HACIENDA Y FINANZAS	91.795.081,21	1.087.832,77	167.775.955,28	69.694,32	1.591.265.536,13	21.900.036,60	0,00	1.873.894.136,31	28,80%
35 - SECRETARIA DE VIVIENDA Y DES. URBANO	34.629.481,45	1.685.095,45	6.339.965,17	124.937.892,18	26.389.047,94	0,00	0,00	193.981.482,19	2,98%
40 - MINISTERIO DE SALUD	542.958.790,45	126.583.913,74	373.092.192,71	183.816,54	8.655.718,15	0,00	0,00	1.051.474.431,59	16,16%
45 - MINISTERIO DE DESARROLLO SOCIAL	64.041.158,29	1.164.117,99	3.725.107,14	0,00	36.620.816,24	0,00	0,00	105.551.199,66	1,62%
50 - MIN. DE EDUCACION, CIENCIA Y TEC.	1.468.573.040,17	4.164.978,11	16.771.122,58	7.620.416,59	197.847.226,08	0,00	0,00	1.694.976.783,53	26,05%
55 - MIN. DE SERVICIOS PUBLICOS	49.362.736,44	973.569,59	3.327.009,78	7.431.000,00	100.822.672,17	0,00	0,00	161.916.987,98	2,49%
60 - MINISTERIO DE PROD. Y DESARROLLO	32.750.950,38	1.488.472,28	640.104,38	8.956.883,86	11.981.112,75	0,00	0,00	55.817.523,65	0,86%
65 - SEC.DE ESTADO DEL AMB.Y DES.SUSTENTABLE	13.075.559,12	1.578.707,73	5.528.875,18	143.643,05	6.600.000,00	0,00	0,00	26.926.785,08	0,41%
80 - TRIBUNAL DE CUENTAS	46.381.708,41	327.948,78	1.640.848,98	127.191,18	851.994,99	0,00	0,00	49.329.692,34	0,76%
85 - SECRETARIA DE ESTADO DE MINERIA	8.031.781,30	971.833,41	3.112.776,99	49.660,00	18.435.142,50	0,00	0,00	30.601.194,20	0,47%
90 - SECRETARIA DE ESTADO DE SEGURIDAD	347.809.761,46	11.542.461,01	5.983.631,25	143.608,41	1.111.597,00	0,00	0,00	366.591.059,13	5,63%
TOTAL	3.368.508.130,61	179.005.161,61	637.742.654,56	247.585.204,48	2.051.545.355,47	22.120.036,60	0,00	6.506.506.543,33	100%
PARTICIPACION PORCENTUAL (%)	51,77%	2,75%	9,80%	3,81%	31,53%	0,34%	0,00%	100%	

**SECTOR PUBLICO PROVINCIAL NO FINANCIERO
COMPOSICION DEL GASTO POR JURISDICCION
- AL 31/03/2018 -**

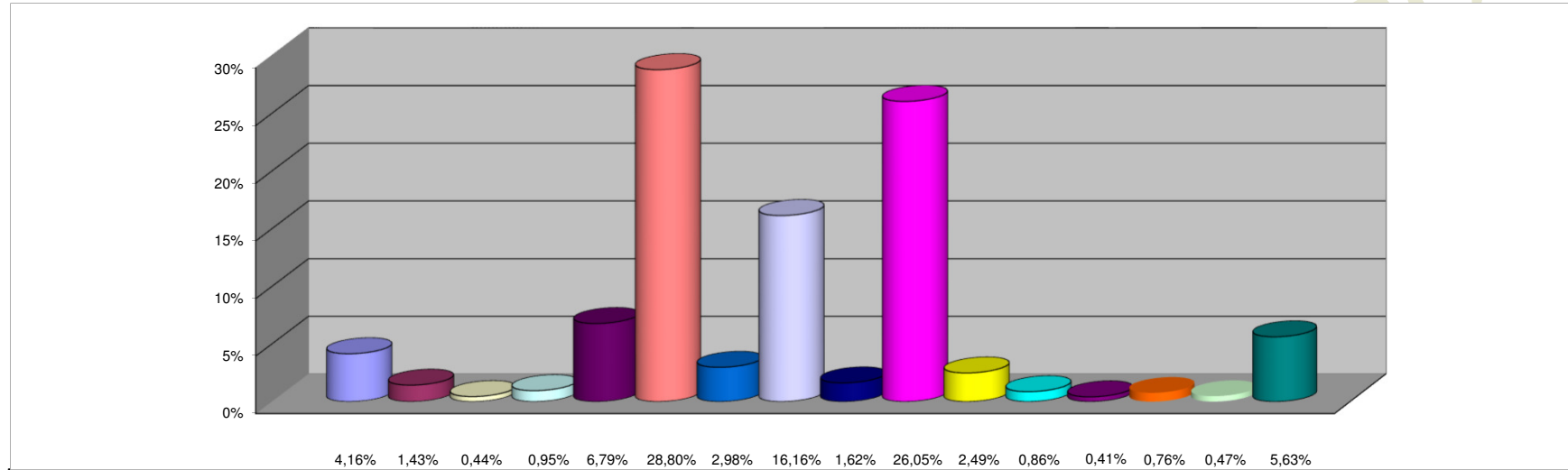

REFERENCIAS

JURISDICCION	PARTICIPACION PORCENTUAL %
02 -PODER JUDICIAL	4,16%
10 -GOBERNACION	1,43%
15 -SECRETARIA GENERAL DE LA GOBERNACION	0,44%
20 -MINISTERIO DE GOBIERNO Y JUSTICIA	0,95%
25 -MINISTERIO DE OBRAS Y SERV. PUBLICOS	6,79%
30 -MINISTERIO DE HACIENDA Y FINANZAS	28,80%
35 - SECRETARIA DE VIVIENDA Y DES. URBANO	2,98%
40 -MINISTERIO DE SALUD	16,16%
45 -MINISTERIO DE DESARROLLO SOCIAL	1,62%
50 -MIN. DE EDUCACION, CIENCIA Y TEC.	26,05%
55 -MIN. DE SERVICIOS PUBLICOS	2,49%
60 -MINISTERIO DE PROD. Y DESARROLLO	0,86%
65 -SEC.DE ESTADO DEL AMB. Y DES.SUSTENTABLE	0,41%
80 -TRIBUNAL DE CUENTAS	0,76%
85 -SECRETARIA DE ESTADO DE MINERIA	0,47%
90 -SECRETARIA DE ESTADO DE SEGURIDAD	5,63%
TOTAL	100,00%

SECTOR PUBLICO PROVINCIAL NO FINANCIERO
COMPOSICION DEL GASTO POR INCISO
- AL 31/03/2018 -

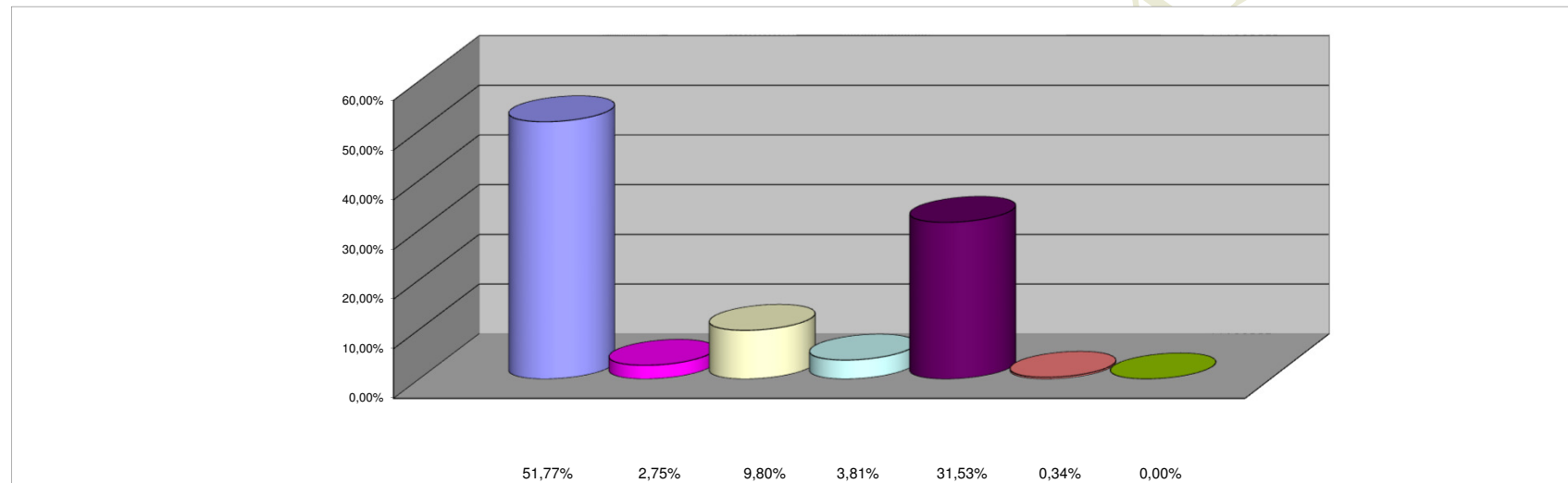

REFERENCIAS

INCISO	PARTICIPACION PORCENTUAL %
1 - GASTOS EN PERSONAL	51,77%
2 - BIENES DE CONSUMO	2,75%
3 - SERVICIOS NO PERSONALES	9,80%
4 - BIENES DE USO	3,81%
5 - TRANSFERENCIAS	31,53%
6 - ACTIVOS FINANCIEROS	0,34%
7 - SERV. DE LA DEUDA Y DISM. OTROS PASIVOS	0,00%
TOTAL	100,00%