

SECTOR PUBLICO PROVINCIAL NO FINANCIERO
ESTADO DE EJECUCION PRESUPUESTARIA DE GASTOS
COMPOSICION DEL GASTO POR JURISDICCION Y POR INCISO
- AL 30/04/2003 -

<i>Inciso</i>	1	2	3	4	5	6	7	TOTAL	PARTICIPACION PORCENTUAL (%)
<i>Jurisdicción</i>	GASTOS EN PERSONAL	BIENES DE CONSUMO	SERVICIOS NO PERSONALES	BIENES DE USO	TRANSFERENCIAS	ACTIVOS FINANCIEROS	SERV. DE LA D. Y DISM.O.PAS.		(%)
02 - PODER JUDICIAL	4.792.831,56	115.052,63	331.196,69	98.354,60	6.566,85	0,00	0,00	5.344.002,33	3,14%
10 - GOBERNACION	1.221.434,62	138.712,21	1.242.750,88	716.495,00	9.294,00	0,00	0,00	3.328.686,71	1,96%
15 - MINISTERIO DE COORDINACION	533.729,13	87.568,71	119.103,03	0,00	31.802,56	200.000,00	0,00	972.203,43	0,57%
20 - MINISTERIO DE GOBIERNO Y JUSTICIA	12.150.882,04	587.232,23	494.018,67	3.583,80	709.065,12	0,00	0,00	13.944.781,86	8,19%
30 - MINISTERIO DE HACIENDA Y FINANZAS	12.318.379,27	2.274.473,68	10.431.111,95	5.991.156,65	23.641.863,29	485.231,10	185.985,07	55.328.201,01	32,51%
40 - MINISTERIO DE SALUD Y ACCION SOCIAL	13.768.773,31	4.961.925,54	11.346.487,25	35.160,66	11.233.088,36	0,00	0,00	41.345.435,12	24,29%
50 - MINISTERIO DE EDUCACION	39.243.823,18	202.473,53	304.262,01	565.193,71	2.645.909,23	0,00	0,00	42.961.661,66	25,24%
60 - MINISTERIO DE PRODUCCION Y DESARROLLO	2.186.931,08	204.966,38	79.865,01	0,00	497.235,29	692.308,05	0,00	3.661.305,81	2,15%
70 - SECRETARIA DE ESTADO DEL AMBIENTE	1.042.481,73	70.779,70	1.150.096,35	7.709,40	40.000,00	0,00	0,00	2.311.067,18	1,36%
80 - TRIBUNAL DE CUENTAS	897.217,39	25.092,60	54.827,66	3.674,30	19.216,00	0,00	0,00	1.000.027,95	0,59%
TOTAL	88.156.483,31	8.668.277,21	25.553.719,50	7.421.328,12	38.834.040,70	1.377.539,15	185.985,07	170.197.373,06	100,00%
PARTICIPACION PORCENTUAL (%)	51,80%	5,09%	15,01%	4,36%	22,82%	0,81%	0,11%	100,00%	

**SECTOR PUBLICO PROVINCIAL NO FINANCIERO
COMPOSICION DEL GASTO POR JURISDICCION
- AL 30/04/2003 -**

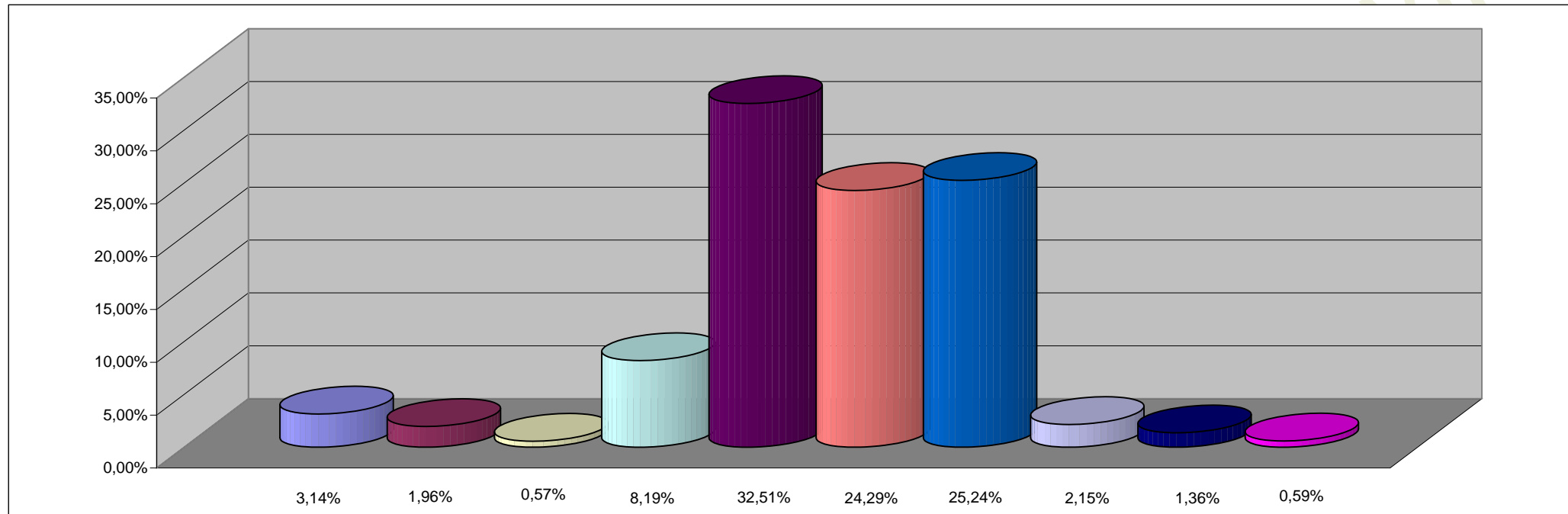

REFERENCIAS

JURISDICCION	PARTICIPACION PORCENTUAL %
02 -PODER JUDICIAL	3,14%
10 -GOBERNACION	1,96%
15-MINISTERIO DE COORDINACION	0,57%
20 -MINISTERIO DE GOBIERNO Y JUSTICIA	8,19%
30 -MINISTERIO DE HACIENDA Y FINANZAS	32,51%
40 -MINISTERIO DE SALUD Y ACCION SOCIAL	24,29%
50 -MINISTERIO DE EDUCACION	25,24%
60 -MINISTERIO DE PRODUCCION Y DESARROLLO	2,15%
70 -SECRETARIA DE ESTADO DEL AMBIENTE	1,36%
80 -TRIBUNAL DE CUENTAS	0,59%
TOTAL	100,00%

**SECTOR PUBLICO PROVINCIAL NO FINANCIERO
COMPOSICION DEL GASTO POR INCISO
- AL 30/04/2003 -**

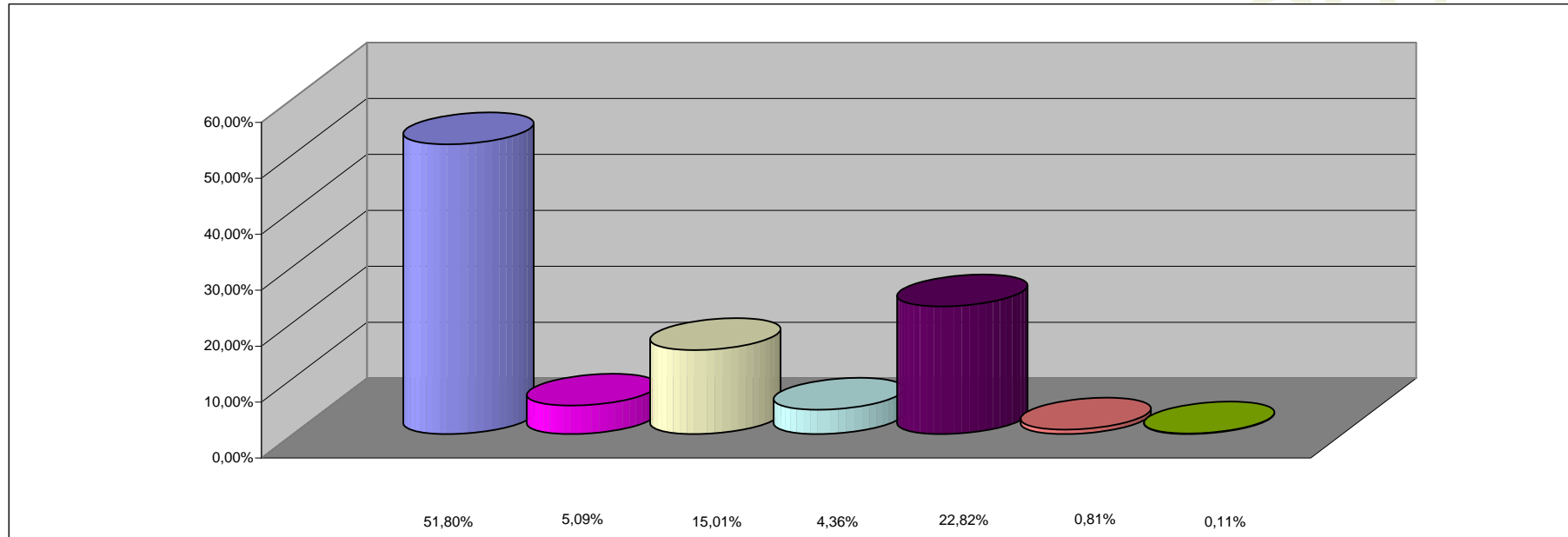

REFERENCIAS

INCISO	PARTICIPACION PORCENTUAL %
1 - GASTOS EN PERSONAL	51,80%
2 - BIENES DE CONSUMO	5,09%
3 - SERVICIOS NO PERSONALES	15,01%
4 - BIENES DE USO	4,36%
5 - TRANSFERENCIAS	22,82%
6 - ACTIVOS FINANCIEROS	0,81%
7 - SERV. DE LA DEUDA Y DISM. OTROS PASIVOS	0,11%
TOTAL	100,00%