

SECTOR PUBLICO PROVINCIAL NO FINANCIERO
ESTADO DE EJECUCION PRESUPUESTARIA DE GASTOS
COMPOSICION DEL GASTO POR JURISDICCION Y POR INCISO
- AL 30/04/2004 -

<i>Inciso</i>	1	2	3	4	5	6	7	TOTAL	PARTICIPACION PORCENTUAL (%)
<i>Jurisdicción</i>	GASTOS EN PERSONAL	BIENES DE CONSUMO	SERVICIOS NO PERSONALES	BIENES DE USO	TRANSFERENCIAS	ACTIVOS FINANCIEROS	SERV. DE LA D. Y DISM.O.PAS.		
02 - PODER JUDICIAL	5.378.915,19	179.060,66	399.882,03	80.239,38	0,00	0,00	0,00	6.038.097,26	3,31%
10 - GOBERNACION	1.333.717,04	168.176,93	604.516,67	237.673,39	102.981,56	0,00	0,00	2.447.065,59	1,34%
15 - SECRETARIA GENERAL DE LA GOBERNACION	1.160.190,64	24.395,86	46.965,48	0,00	175.218,78	0,00	0,00	1.406.770,76	0,77%
20 - MINISTERIO DE GOBIERNO Y JUSTICIA	12.784.382,61	721.357,78	349.068,78	13.802,80	556.461,53	0,00	0,00	14.425.073,50	7,91%
25 - MINISTERIO DE OBRAS Y SERV. PUBLICOS	6.785.009,88	880.901,80	514.996,68	1.847.256,66	536.364,57	0,00	21.590,68	10.586.120,27	5,81%
30 - MINISTERIO DE HACIENDA Y FINANZAS	4.966.063,10	212.413,91	11.696.639,38	140.685,19	25.210.166,95	401.044,00	2.805.774,44	45.432.786,97	24,92%
35 - SECRETARIA DE VIVIENDA Y DES. URBANO	713.195,59	42.080,06	229.046,27	2.767.150,35	9.461,00	124.368,30	0,00	3.885.301,57	2,13%
40 - MINISTERIO DE SALUD	13.068.495,08	6.023.435,05	14.168.427,45	32.325,80	110.054,23	0,00	0,00	33.402.737,61	18,32%
45 - SECRETARIA DE DESARROLLO SOCIAL	1.270.809,07	87.017,85	66.767,27	0,00	7.171.158,30	0,00	0,00	8.595.752,49	4,71%
50 - MIN. DE EDUCACION, CULTURA, CIENCIA Y TEC.	45.688.606,19	56.944,15	337.453,17	186.930,64	2.895.629,52	0,00	0,00	49.165.563,67	26,96%
60 - MINISTERIO DE PROD. Y DESARROLLO	1.393.149,80	42.990,23	70.457,96	0,00	279.106,85	227.222,77	0,00	2.012.927,61	1,10%
70 - SECRETARIA DE AGUA Y DEL AMBIENTE	2.945.716,52	385.035,48	160.083,72	382.167,26	40.000,00	0,00	0,00	3.913.002,98	2,15%
80 - TRIBUNAL DE CUENTAS	874.420,88	26.955,82	71.452,68	7.668,77	39.279,86	0,00	0,00	1.019.778,01	0,56%
85 - SECRETARIA DE ESTADO DE MINERIA	0,00	6.914,00	13.513,00	0,00	0,00	0,00	0,00	20.427,00	0,01%
TOTAL	98.362.671,59	8.850.765,58	28.715.757,54	5.695.900,24	37.125.883,15	752.635,07	2.827.365,12	182.351.405,29	100,00%
PARTICIPACION PORCENTUAL (%)	53,94%	4,86%	15,75%	3,13%	20,36%	0,41%	1,55%	100,00%	

**SECTOR PUBLICO PROVINCIAL NO FINANCIERO
COMPOSICION DEL GASTO POR JURISDICCION
- AL 30/04/2004 -**

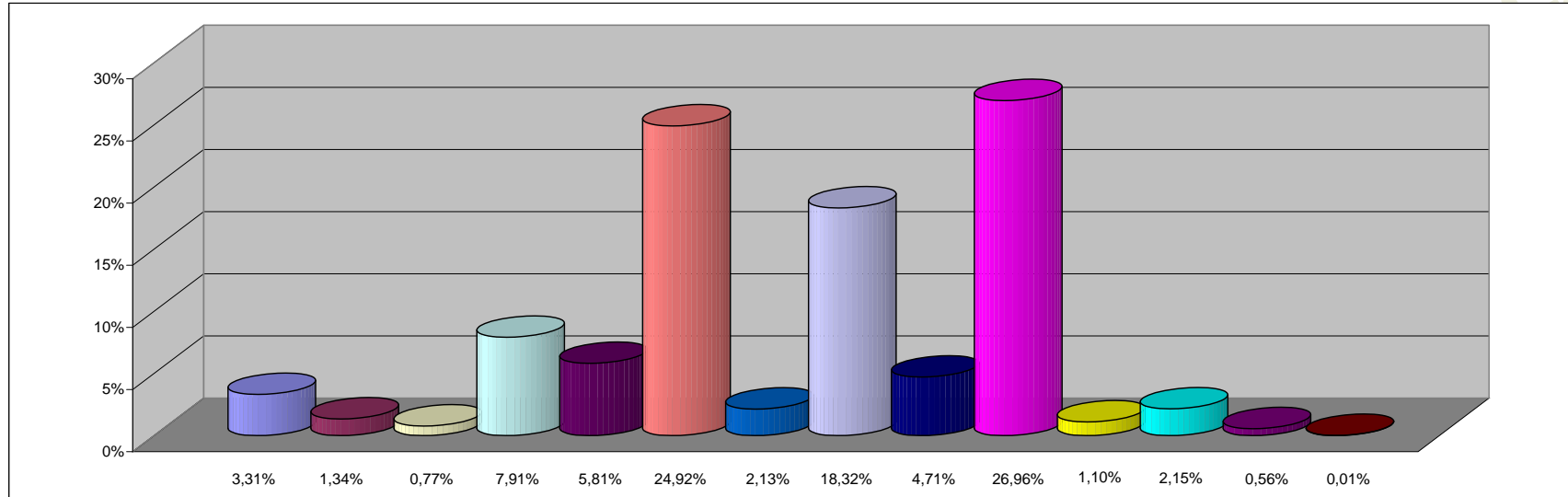

REFERENCIAS

JURISDICCION	PARTICIPACION PORCENTUAL %
02 -PODER JUDICIAL	3,31%
10 -GOBERNACION	1,34%
15 -SECRETARIA GENERAL DE LA GOBERNACION	0,77%
20 -MINISTERIO DE GOBIERNO Y JUSTICIA	7,91%
25 -MINISTERIO DE OBRAS Y SERV. PUBLICOS	5,81%
30 -MINISTERIO DE HACIENDA Y FINANZAS	24,92%
35 - SECRETARIA DE VIVIENDA Y DES. URBANO	2,13%
40 -MINISTERIO DE SALUD	18,32%
45 -SECRETARIA DE DESARROLLO SOCIAL	4,71%
50 -MIN. DE EDUCACION, CULTURA, CIENCIA Y TEC.	26,96%
60 -MINISTERIO DE PROD. Y DESARROLLO	1,10%
70 -SECRETARIA DE AGUA Y DEL AMBIENTE	2,15%
80 -TRIBUNAL DE CUENTAS	0,56%
85 -SECRETARIA DE ESTADO DE MINERIA	0,01%
TOTAL	100,00%

**SECTOR PUBLICO PROVINCIAL NO FINANCIERO
COMPOSICION DEL GASTO POR INCISO
- AL 30/04/2004 -**

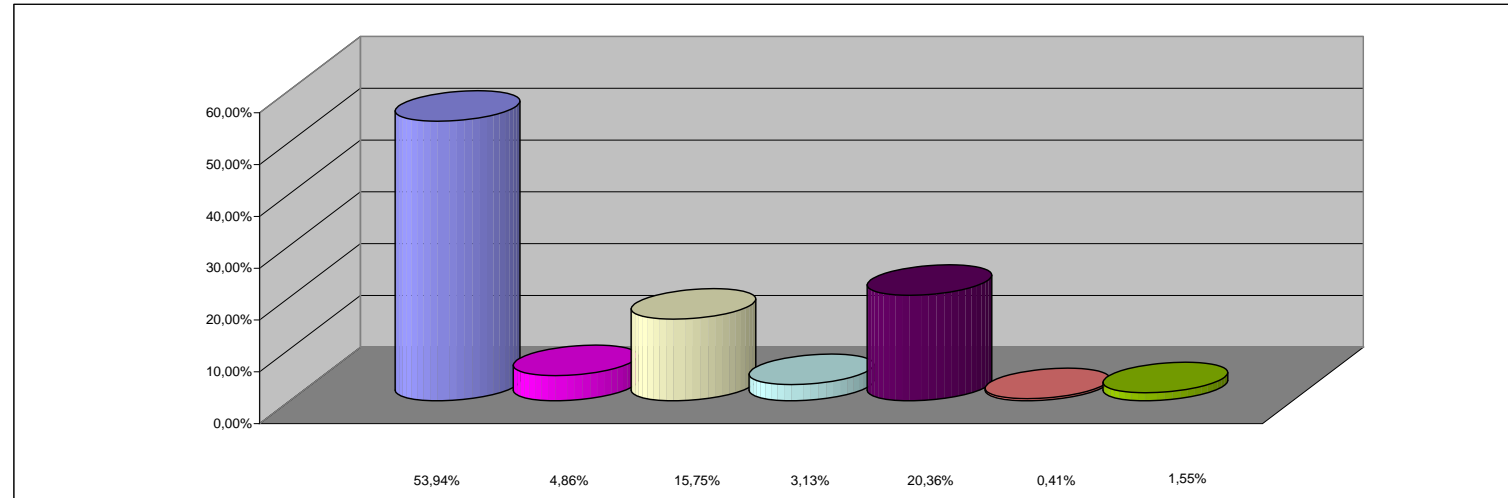

REFERENCIAS

INCISO	PARTICIPACION PORCENTUAL %
1 - GASTOS EN PERSONAL	53,94%
2 - BIENES DE CONSUMO	4,86%
3 - SERVICIOS NO PERSONALES	15,75%
4 - BIENES DE USO	3,13%
5 - TRANSFERENCIAS	20,36%
6 - ACTIVOS FINANCIEROS	0,41%
7 - SERV. DE LA DEUDA Y DISM. OTROS PASIVOS	1,55%
TOTAL	100,00%