

SECTOR PUBLICO PROVINCIAL NO FINANCIERO
ESTADO DE EJECUCION PRESUPUESTARIA DE GASTOS
COMPOSICION DEL GASTO POR JURISDICCION Y POR INCISO
- AL 30/04/2005 -

<i>Inciso</i>	1	2	3	4	5	6	7	TOTAL	PARTICIPACION PORCENTUAL (%)
<i>Jurisdicción</i>	GASTOS EN PERSONAL	BIENES DE CONSUMO	SERVICIOS NO PERSONALES	BIENES DE USO	TRANSFERENCIAS	ACTIVOS FINANCIEROS	SERV. DE LA D. Y DISM.O.PAS.		
02 - PODER JUDICIAL	6.667.745,22	214.043,23	501.616,74	135.983,75	11.000,00	0,00	0,00	7.530.388,94	2,87%
10 - GOBERNACION	1.390.745,73	273.426,97	2.003.704,38	48.415,05	570.213,98	190.000,00	0,00	4.476.506,11	1,71%
15 - SECRETARIA GENERAL DE LA GOBERNACION	982.200,98	39.557,98	166.783,93	5.452,59	259.496,26	0,00	0,00	1.453.491,74	0,55%
20 - MINISTERIO DE GOBIERNO Y JUSTICIA	15.235.060,32	829.400,16	898.921,87	209.351,76	16.274.881,06	0,00	0,00	33.447.615,17	12,75%
25 - MINISTERIO DE OBRAS Y SERV. PUBLICOS	8.630.222,00	2.992.977,00	1.202.928,57	8.927.228,31	641.386,87	0,00	0,00	22.394.742,75	8,53%
30 - MINISTERIO DE HACIENDA Y FINANZAS	4.189.421,30	150.983,75	10.623.005,29	126.585,93	24.610.073,09	6.019.811,85	3.030.861,55	48.750.742,76	18,58%
35 - SECRETARIA DE VIVIENDA Y DES. URBANO	1.192.634,64	238.053,54	218.569,90	20.694.681,76	27.886,80	46.348,30	0,00	22.418.174,94	8,54%
40 - MINISTERIO DE SALUD	17.668.061,94	6.398.296,81	15.958.147,68	450.706,16	260.404,19	0,00	0,00	40.735.616,78	15,52%
45 - SECRETARIA DE DESARROLLO SOCIAL	1.760.558,09	185.017,67	140.116,94	44.603,72	2.780.558,39	0,00	0,00	4.910.854,81	1,87%
50 - MIN. DE EDUCACION, CULTURA, CIENCIA Y TEC.	58.065.443,32	107.941,23	676.598,25	118.487,12	5.628.220,45	0,00	0,00	64.596.690,37	24,62%
60 - MINISTERIO DE PROD. Y DESARROLLO	1.571.751,19	141.043,32	206.888,33	122.576,86	452.009,19	55.845,00	0,00	2.550.113,89	0,97%
70 - SECRETARIA DE AGUA Y DEL AMBIENTE	3.876.148,53	1.982.798,76	803.973,47	797.867,36	24.300,00	0,00	0,00	7.485.088,12	2,85%
80 - TRIBUNAL DE CUENTAS	1.086.655,99	23.393,04	68.367,99	3.104,00	70.933,92	0,00	0,00	1.252.454,94	0,48%
85 - SECRETARIA DE ESTADO DE MINERIA	216.689,77	52.553,94	145.672,22	10.123,00	0,00	0,00	0,00	425.038,93	0,16%
TOTAL	122.533.339,02	13.629.487,40	33.615.295,56	31.695.167,37	51.611.364,20	6.312.005,15	3.030.861,55	262.427.520,25	100,00%
PARTICIPACION PORCENTUAL (%)	46,69%	5,19%	12,81%	12,08%	19,67%	2,40%	1,16%	100,00%	

**SECTOR PUBLICO PROVINCIAL NO FINANCIERO
COMPOSICION DEL GASTO POR JURISDICCION
- AL 30/04/2005 -**

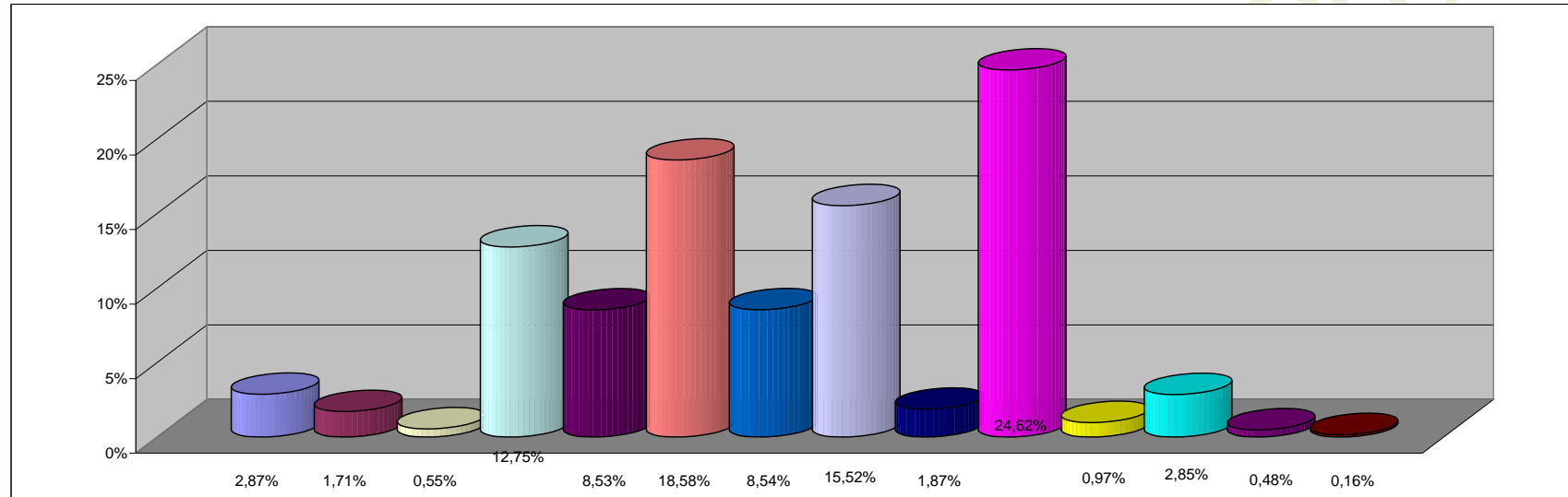

REFERENCIAS

JURISDICCION	PARTICIPACION PORCENTUAL %
02 -PODER JUDICIAL	2,87%
10 -GOBERNACION	1,71%
15 -SECRETARIA GENERAL DE LA GOBERNACION	0,55%
20 -MINISTERIO DE GOBIERNO Y JUSTICIA	12,75%
25 -MINISTERIO DE OBRAS Y SERV. PUBLICOS	8,53%
30 -MINISTERIO DE HACIENDA Y FINANZAS	18,58%
35 - SECRETARIA DE VIVIENDA Y DES. URBANO	8,54%
40 -MINISTERIO DE SALUD	15,52%
45 -SECRETARIA DE DESARROLLO SOCIAL	1,87%
50 -MIN. DE EDUCACION, CULTURA, CIENCIA Y TEC.	24,62%
60 -MINISTERIO DE PROD. Y DESARROLLO	0,97%
70 -SECRETARIA DE AGUA Y DEL AMBIENTE	2,85%
80 -TRIBUNAL DE CUENTAS	0,48%
85 -SECRETARIA DE ESTADO DE MINERIA	0,16%
TOTAL	100,00%

**SECTOR PUBLICO PROVINCIAL NO FINANCIERO
COMPOSICION DEL GASTO POR INCISO
- AL 30/04/2005 -**

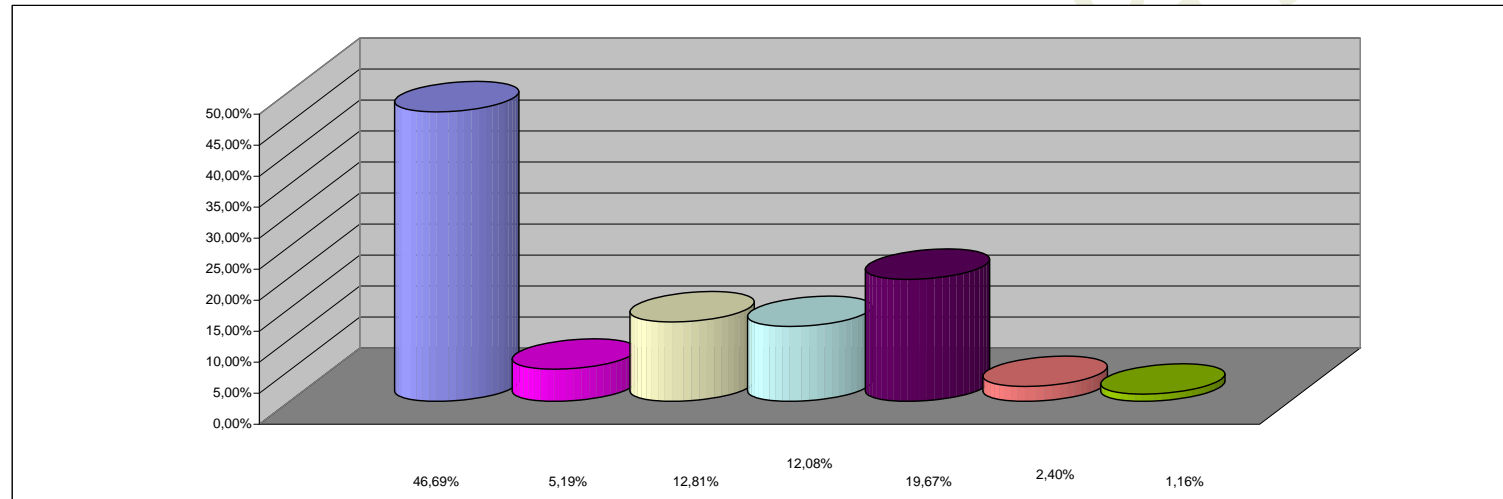

REFERENCIAS

INCISO	PARTICIPACION PORCENTUAL %
1 - GASTOS EN PERSONAL	46,69%
2 - BIENES DE CONSUMO	5,19%
3 - SERVICIOS NO PERSONALES	12,81%
4 - BIENES DE USO	12,08%
5 - TRANSFERENCIAS	19,67%
6 - ACTIVOS FINANCIEROS	2,40%
7 - SERV. DE LA DEUDA Y DISM. OTROS PASIVOS	1,16%
TOTAL	100,00%