

SECTOR PUBLICO PROVINCIAL NO FINANCIERO
ESTADO DE EJECUCION PRESUPUESTARIA DE GASTOS
COMPOSICION DEL GASTO POR JURISDICCION Y POR FINALIDAD
- AL 30/04/2011 -

Jurisdicción	Finalidad	ADMINISTRACION GUBERNAMENTAL	SERVICIOS DE SEGURIDAD	SERVICIOS SOCIALES	SERVICIOS ECONOMICOS	DEUDA PUBLICA	NO CLASIFICADO	TOTAL	PARTICIPACION PORCENTUAL
01	PODER LEGISLATIVO	0,00	0,00	0,00	0,00	0,00	0,00	0,00	0,00%
02	PODER JUDICIAL	49.342.862,20	0,00	0,00	0,00	0,00	0,00	49.342.862,20	3,52%
10	GOBERNACION	11.255.957,37	0,00	7.384.905,58	1.896.986,20	0,00	0,00	20.537.849,15	1,47%
15	SECRETARIA GENERAL DE LA GOBERNACION	5.949.436,47	0,00	1.965.315,71	0,00	0,00	0,00	7.914.752,18	0,57%
20	MINISTERIO DE GOBIERNO Y JUSTICIA	20.839.834,81	79.410.405,24	8.411.056,29	435.504,06	0,00	0,00	109.096.800,40	7,79%
25	MINISTERIO DE OBRAS Y SERVICIOS PUBLICOS	29.167.566,49	349.999,46	6.227.102,76	79.361.776,48	0,00	0,00	115.106.445,19	8,22%
30	MINISTERIO DE HACIENDA Y FINANZAS	337.499.507,15	0,00	60.636.173,48	1.634.737,23	0,00	0,00	399.770.417,86	28,55%
35	SECRETARIA DE VIVIENDA Y DES. URBANO	68.978,27	0,00	49.795.975,33	0,00	0,00	0,00	49.864.953,60	3,56%
40	MINISTERIO DE SALUD	4.304.761,66	0,00	198.545.677,55	1.615.040,69	0,00	0,00	204.465.479,90	14,60%
45	MINISTERIO DE DESARROLLO SOCIAL	13.868.769,08	0,00	26.810.306,73	0,00	0,00	0,00	40.679.075,81	2,91%
50	MIN.DE EDUCACION, CIENCIA Y TECNOL.	2.238.809,76	0,00	321.777.343,53	0,00	0,00	0,00	324.016.153,29	23,14%
60	MINISTERIO DE PRODUCCION Y DESARROLLO	3.850.905,39	0,00	0,00	9.336.697,76	0,00	0,00	13.187.603,15	0,94%
70	SECRETARIA DEL AGUA Y DEL AMBIENTE	2.216.313,22	0,00	9.235.422,75	25.718.590,82	0,00	0,00	37.170.326,79	2,65%
80	TRIBUNAL DE CUENTAS	8.331.391,24	0,00	279.845,85	0,00	0,00	0,00	8.611.237,09	0,62%
85	SECRETARIA DE ESTADO DE MIINERIA	17.701.671,00	0,00	0,00	2.699.780,16	0,00	0,00	20.401.451,16	1,46%
TOTAL		506.636.764,11	79.760.404,70	691.069.125,56	122.699.113,40	0,00	0,00	1.400.165.407,77	100,00%
		36,18%	5,70%	49,36%	8,76%	0,00%	0,00%	100,00%	

**SECTOR PUBLICO PROVINCIAL NO FINANCIERO
ESTADO DE EJECUCION PRESUPUESTARIA DE GASTOS
COMPOSICION DEL GASTO POR JURISDICCION Y POR FINALIDAD
- AL 30/04/2011 -**

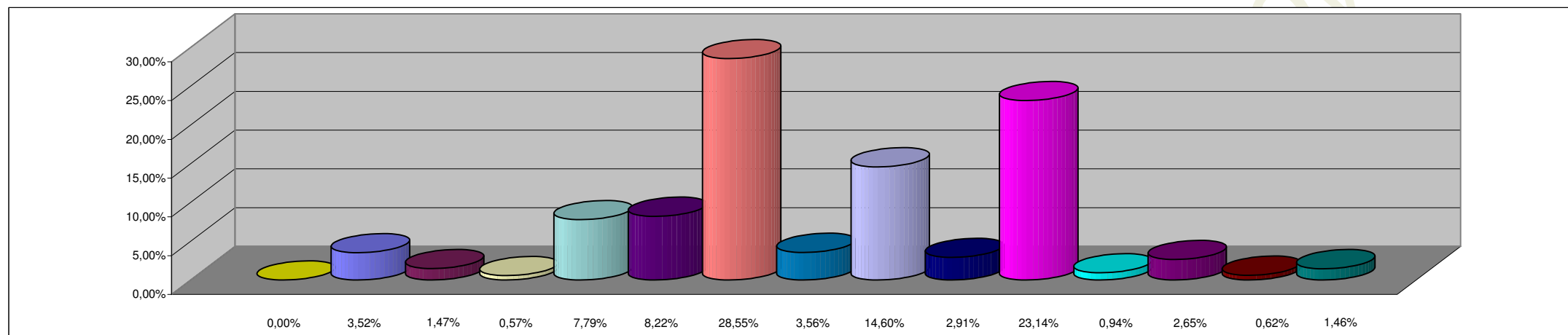

REFERENCIAS

JURISDICCION	PORCENTAJE
01 - PODER LEGISLATIVO	0,00%
02 - PODER JUDICIAL	3,52%
10 - GOBERNACION	1,47%
15- SECRETARIA GENERAL DE LA GOBERNACION	0,57%
20 - MINISTERIO DE GOBIERNO Y JUSTICIA	7,79%
25 - MINISTERIO DE OBRAS Y SERVICIOS PUBLICOS	8,22%
30 - MINISTERIO DE HACIENDA Y FINANZAS	28,55%
35 - SECRETARIA DE VIVIENDA Y DES. URBANO	3,56%
40 - MINISTERIO DE SALUD	14,60%
45 - MINISTERIO DE DESARROLLO SOCIAL	2,91%
50 - MIN.DE EDUCACION, CIENCIA Y TECNOL.	23,14%
60 - MINISTERIO DE PRODUCCION Y DESARROLLO	0,94%
70 - SECRETARIA DEL AGUA Y DEL AMBIENTE	2,65%
80 - TRIBUNAL DE CUENTAS	0,62%
85 - SECRETARIA DE ESTADO DE MINERIA	1,46%
TOTAL DEL PORCENTAJE	100,00%

**SECTOR PUBLICO PROVINCIAL NO FINANCIERO
ESTADO DE EJECUCION PRESUPUESTARIA DE GASTOS
COMPOSICION DEL GASTO POR FINALIDAD
- AL 30/04/2011 -**

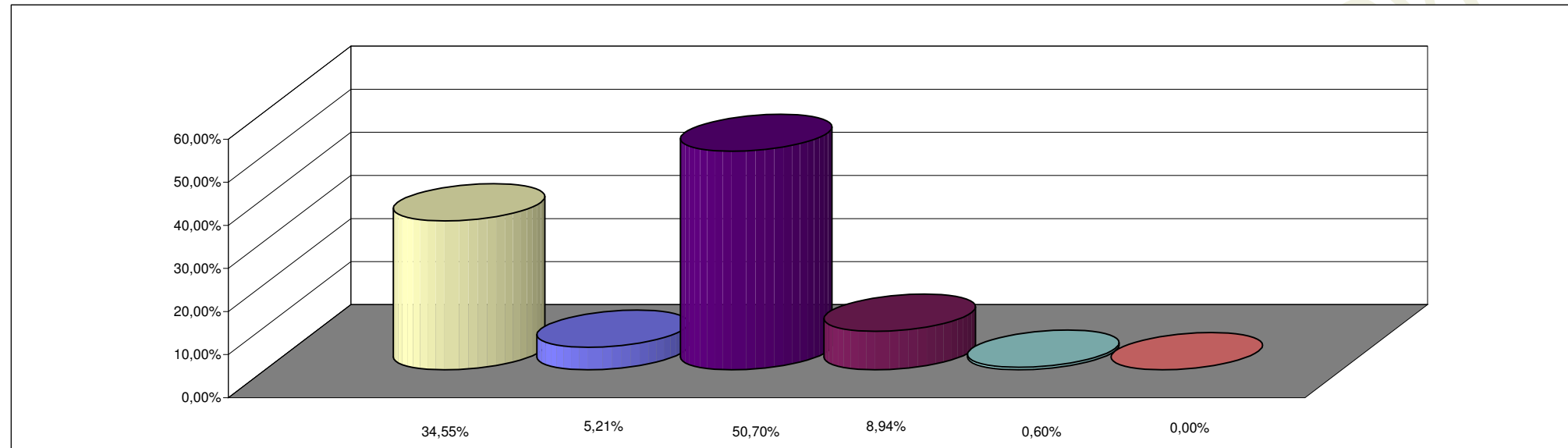

REFERENCIAS

FINALIDAD	PORCENTAJE
ADMINISTRACION GUBERNAMENTAL	34,55%
SERVICIOS DE SEGURIDAD	5,21%
SERVICIOS SOCIALES	50,70%
SERVICIOS ECONOMICOS	8,94%
DEUDA PUBLICA	0,60%
NO CLASIFICADO	0,00%
TOTAL DEL PORCENTAJE	100,00%