

**SECTOR PUBLICO PROVINCIAL NO FINANCIERO  
ESTADO DE EJECUCION PRESUPUESTARIA DE GASTOS  
COMPOSICION DEL GASTO POR JURISDICCION Y POR INCISO  
- AL 30/04/2012 -**

<i>Inciso</i>	1	2	3	4	5	6	7	TOTAL	PARTICIPACION PORCENTUAL (%)
<i>Jurisdicción</i>	GASTOS EN PERSONAL	BIENES DE CONSUMO	SERVICIOS NO PERSONALES	BIENES DE USO	TRANSFERENCIAS	ACTIVOS FINANCIEROS	SERV. DE LA D. Y DISM.O.PAS.		
02 - PODER JUDICIAL	64.065.199,10	999.672,89	2.495.247,63	556.236,53	182.100,00	0,00	0,00	<b>68.298.456,15</b>	<b>3,90%</b>
10 - GOBERNACION	16.981.869,97	446.655,97	6.067.951,39	7.371,00	6.139.944,65	0,00	0,00	<b>29.643.792,98</b>	<b>1,69%</b>
15 - SECRETARIA GENERAL DE LA GOBERNACION	8.803.281,59	69.157,83	283.767,48	15.986,65	1.292.302,32	0,00	0,00	<b>10.464.495,87</b>	<b>0,60%</b>
20 - MINISTERIO DE GOBIERNO Y JUSTICIA	113.394.238,71	3.109.680,05	1.416.363,58	2.450.419,79	30.324.393,23	0,00	0,00	<b>150.695.095,36</b>	<b>8,60%</b>
25 - MINISTERIO DE OBRAS Y SERV. PUBLICOS	97.829.548,72	4.219.683,54	1.493.415,51	12.016.655,01	8.957.182,50	0,00	0,00	<b>124.516.485,28</b>	<b>7,11%</b>
30 - MINISTERIO DE HACIENDA Y FINANZAS	30.488.373,14	326.866,64	44.986.796,89	22.381,04	402.312.706,76	499.578,81	0,00	<b>478.636.703,28</b>	<b>27,32%</b>
35 - SECRETARIA DE VIVIENDA Y DES. URBANO	8.364.131,12	422.309,41	2.136.896,30	19.415.109,47	6.827.004,98	21.627,88	0,00	<b>37.187.079,16</b>	<b>2,12%</b>
40 - MINISTERIO DE SALUD	169.913.554,85	31.468.113,17	93.804.374,03	211.343,09	1.519.408,38	0,00	0,00	<b>296.916.793,52</b>	<b>16,95%</b>
45 - MINISTERIO DE DESARROLLO SOCIAL	18.475.463,97	281.567,40	284.969,17	0,00	31.441.076,39	0,00	0,00	<b>50.483.076,93</b>	<b>2,88%</b>
50 - MIN. DE EDUCACION, CIENCIA Y TEC.	368.580.939,03	98.213,39	3.334.472,83	879.326,98	42.038.785,04	0,00	0,00	<b>414.931.737,27</b>	<b>23,68%</b>
55 - MIN. DE SERVICIOS PUBLICOS	8.968.018,07	5.230,30	0,00	495.170,33	33.662.812,86	0,00	0,00	<b>43.131.231,56</b>	<b>2,46%</b>
60 - MINISTERIO DE PROD. Y DESARROLLO	12.463.793,57	215.598,07	332.012,68	531.842,50	987.156,54	389.142,79	0,00	<b>14.919.546,15</b>	<b>0,85%</b>
65 - SEC.DE ESTADO DEL AMB.Y DES.SUSTENTABLE	1.280.482,37	200.855,86	547.997,57	59.802,00	4.747.629,00	0,00	0,00	<b>6.836.766,80</b>	<b>0,39%</b>
70 - SECRETARIA DE AGUA Y DEL AMBIENTE	11.150.877,87	0,00	0,00	0,00	0,00	0,00	0,00	<b>11.150.877,87</b>	<b>0,64%</b>
80 - TRIBUNAL DE CUENTAS	9.348.659,87	104.491,10	330.470,39	26.721,03	344.431,96	0,00	0,00	<b>10.154.774,35</b>	<b>0,58%</b>
85 - SECRETARIA DE ESTADO DE MINERIA	2.313.119,06	291.618,39	1.166.827,81	92.369,90	88.125,40	0,00	0,00	<b>3.952.060,56</b>	<b>0,23%</b>
<b>TOTAL</b>	<b>942.421.551,01</b>	<b>42.259.714,01</b>	<b>158.681.563,26</b>	<b>36.780.735,32</b>	<b>570.865.060,01</b>	<b>910.349,48</b>	<b>0,00</b>	<b>1.751.918.973,09</b>	<b>100,00%</b>
<b>PARTICIPACION PORCENTUAL (%)</b>	<b>53,79%</b>	<b>2,41%</b>	<b>9,06%</b>	<b>2,10%</b>	<b>32,59%</b>	<b>0,05%</b>	<b>0,00%</b>	<b>100,00%</b>	

**SECTOR PUBLICO PROVINCIAL NO FINANCIERO  
COMPOSICION DEL GASTO POR JURISDICCION  
- AL 30/04/2012 -**

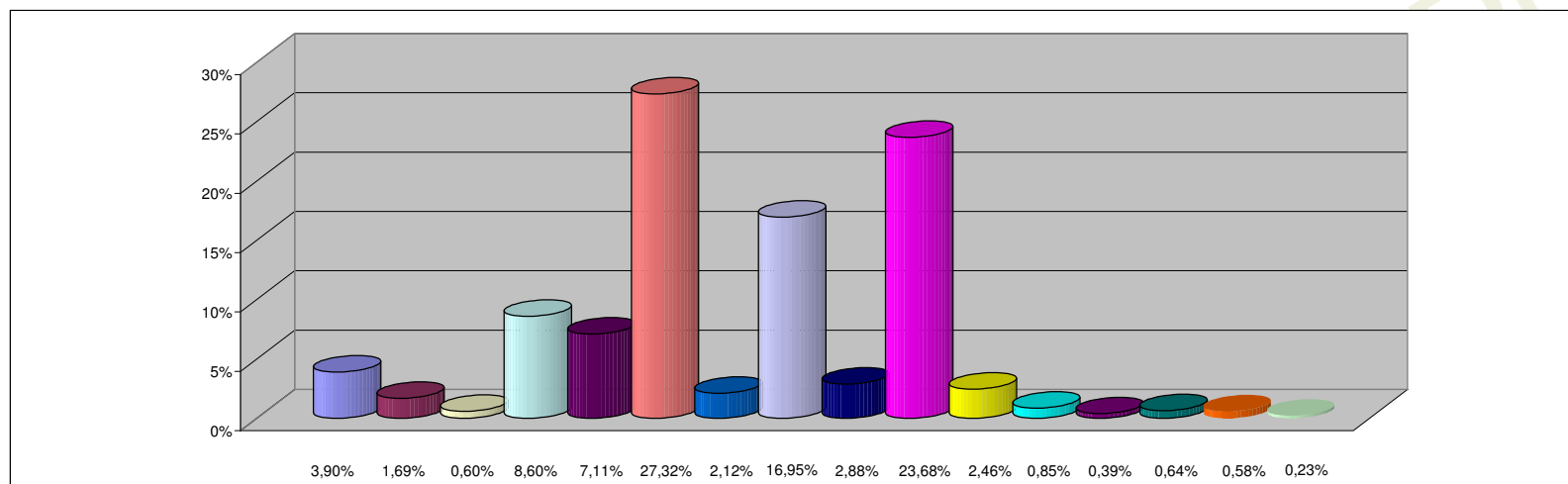

**REFERENCIAS**

JURISDICCION	PARTICIPACION PORCENTUAL %
02 - PODER JUDICIAL	3,90%
10 - GOBERNACION	1,69%
15 - SECRETARIA GENERAL DE LA GOBERNACION	0,60%
20 - MINISTERIO DE GOBIERNO Y JUSTICIA	8,60%
25 - MINISTERIO DE OBRAS Y SERV. PUBLICOS	7,11%
30 - MINISTERIO DE HACIENDA Y FINANZAS	27,32%
35 - SECRETARIA DE VIVIENDA Y DES. URBANO	2,12%
40 - MINISTERIO DE SALUD	16,95%
45 - MINISTERIO DE DESARROLLO SOCIAL	2,88%
50 - MIN. DE EDUCACION, CIENCIA Y TEC.	23,68%
55 - MIN. DE SERVICIOS PUBLICOS	2,46%
60 - MINISTERIO DE PROD. Y DESARROLLO	0,85%
65 - SEC.DE ESTADO DEL AMB.Y DES.SUSTENTABLE	0,39%
70 - SECRETARIA DE AGUA Y DEL AMBIENTE	0,64%
80 - TRIBUNAL DE CUENTAS	0,58%
85 - SECRETARIA DE ESTADO DE MINERIA	0,23%
<b>TOTAL</b>	<b>100,00%</b>

**SECTOR PUBLICO PROVINCIAL NO FINANCIERO  
COMPOSICION DEL GASTO POR INCISO  
- AL 30/04/2012 -**

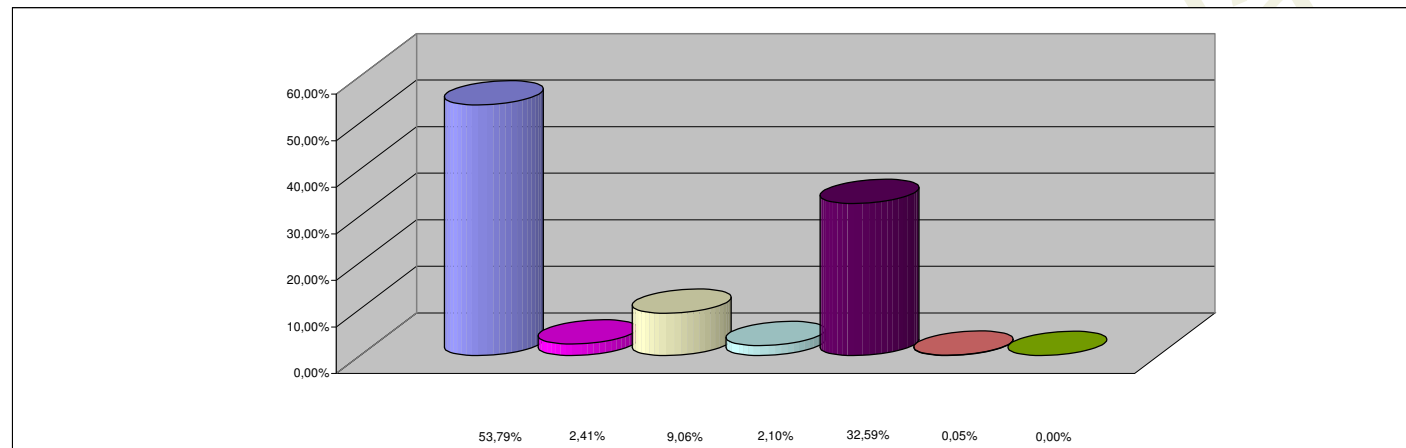

**REFERENCIAS**

<b>INCISO</b>	<b>PARTICIPACION PORCENTUAL %</b>
1 - GASTOS EN PERSONAL	53,79%
2 - BIENES DE CONSUMO	2,41%
3 - SERVICIOS NO PERSONALES	9,06%
4 - BIENES DE USO	2,10%
5 - TRANSFERENCIAS	32,59%
6 - ACTIVOS FINANCIEROS	0,05%
7 - SERV. DE LA DEUDA Y DISM. OTROS PASIVOS	0,00%
<b>TOTAL</b>	<b>100,00%</b>