

SECTOR PUBLICO PROVINCIAL NO FINANCIERO
ESTADO DE EJECUCION PRESUPUESTARIA DE GASTOS
COMPOSICION DEL GASTO POR JURISDICCION Y POR INCISO
- AL 31/05/2000 -

<i>Inciso</i>	1	2	3	4	5	6	7	TOTAL	PARTICIPACION PORCENTUAL (%)
<i>Jurisdicción</i>	GASTOS EN PERSONAL	BIENES DE CONSUMO	SERVICIOS NO PERSONALES	BIENES DE USO	TRANSFERENCIAS	ACTIVOS FINANCIEROS	SERV. DE LA D. Y DISM.O.PAS.		
02 - PODER JUDICIAL	5.610.914,21	67.699,65	354.491,93	46.955,30	530,00	0,00	0,00	6.080.591,09	3,12%
10 - GOBERNACION	744.611,62	68.536,74	608.322,00	0,00	49.278,30	0,00	0,00	1.470.748,66	0,76%
15 - MINISTERIO DE COORDINACION	479.520,17	8.065,29	45.943,66	0,00	41.322,77	0,00	0,00	574.851,89	0,30%
20 - MINISTERIO DE GOBIERNO Y JUSTICIA	13.588.171,71	335.378,88	275.372,28	45.579,82	37.312,64	0,00	0,00	14.281.815,33	7,33%
30 - MINISTERIO DE HACIENDA Y FINANZAS	13.078.360,02	919.085,52	5.948.265,81	8.434.870,38	30.262.015,96	1.097.488,44	12.724.693,89	72.464.780,02	37,21%
40 - MINISTERIO DE SALUD Y ACCION SOCIAL	16.624.667,97	5.146.845,70	12.026.298,28	56.210,32	2.079.063,97	0,00	0,00	35.933.086,24	18,45%
50 - MINISTERIO DE CULTURA Y EDUCACION	49.121.816,85	36.876,40	239.879,38	656.737,83	2.808.578,86	0,00	0,00	52.863.889,32	27,14%
60 - MINISTERIO DE PRODUCCION Y DESARROLLO	1.865.342,40	52.988,31	172.725,22	360,00	0,00	0,00	0,00	2.091.415,93	1,07%
70 - SECRETARIA DE ESTADO DEL AMBIENTE	6.395.819,65	446.620,31	860.128,24	70.788,11	0,00	0,00	0,00	7.773.356,31	3,99%
80 - TRIBUNAL DE CUENTAS	1.089.037,58	12.806,36	84.423,41	3.976,00	33.320,51	0,00	0,00	1.223.563,86	0,63%
TOTAL	108.598.262,18	7.094.903,16	20.615.850,21	9.315.477,76	35.311.423,01	1.097.488,44	12.724.693,89	194.758.098,65	100,00%
PARTICIPACION PORCENTUAL (%)	55,76%	3,64%	10,59%	4,78%	18,13%	0,57%	6,53%	100,00%	

SECTOR PUBLICO PROVINCIAL NO FINANCIERO
COMPOSICION DEL GASTO POR JURISDICCION
- AL 31/05/2000 -

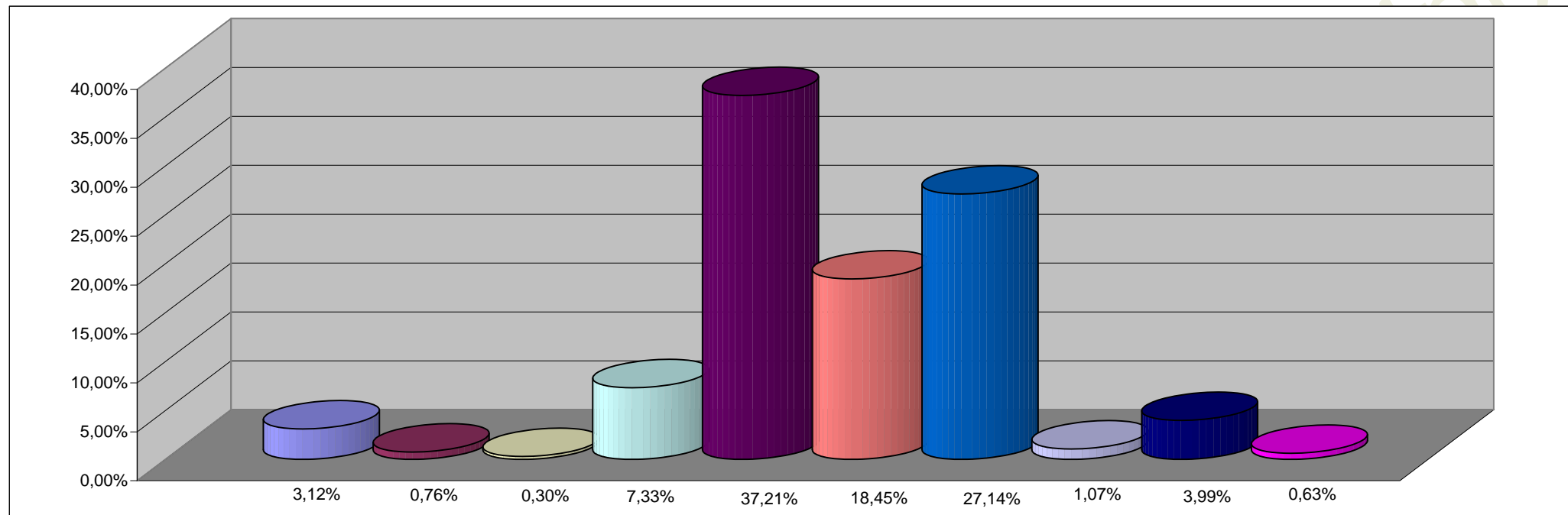

REFERENCIAS

JURISDICCION	PARTICIPACION PORCENTUAL %
02 -PODER JUDICIAL	3,12%
10 -GOBERNACION	0,76%
15-MINISTERIO DE COORDINACION	0,30%
20 -MINISTERIO DE GOBIERNO Y JUSTICIA	7,33%
30 -MINISTERIO DE HACIENDA Y FINANZAS	37,21%
40 -MINISTERIO DE SALUD Y ACCION SOCIAL	18,45%
50 -MINISTERIO DE CULTURA Y EDUCACION	27,14%
60 -MINISTERIO DE PRODUCCION Y DESARROLLO	1,07%
70 -SECRETARIA DE ESTADO DEL AMBIENTE	3,99%
80 -TRIBUNAL DE CUENTAS	0,63%
TOTAL	100,00%

SECTOR PUBLICO PROVINCIAL NO FINANCIERO
COMPOSICION DEL GASTO POR INCISO
- AL 31/05/2000 -

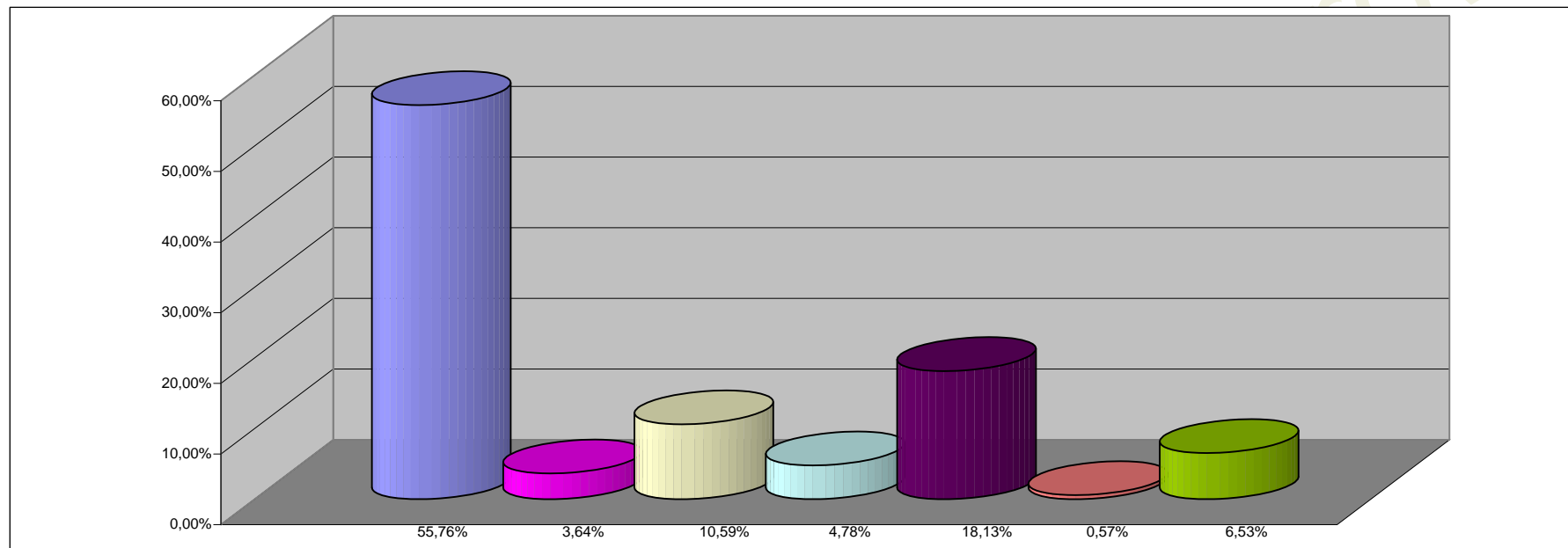

REFERENCIAS

INCISO	PARTICIPACION PORCENTUAL %
1 - GASTOS EN PERSONAL	55,76%
2 - BIENES DE CONSUMO	3,64%
3 - SERVICIOS NO PERSONALES	10,59%
4 - BIENES DE USO	4,78%
5 - TRANSFERENCIAS	18,13%
6 - ACTIVOS FINANCIEROS	0,57%
7 - SERV. DE LA DEUDA Y DISM. OTROS PASIVOS	6,53%
TOTAL	100,00%