

SECTOR PUBLICO PROVINCIAL NO FINANCIERO
ESTADO DE EJECUCION PRESUPUESTARIA DE GASTOS
COMPOSICION DEL GASTO POR JURISDICCION Y POR INCISO
- AL 31/05/2001 -

<i>Inciso</i>	1	2	3	4	5	6	7	TOTAL	PARTICIPACION PORCENTUAL (%)
<i>Jurisdicción</i>	GASTOS EN PERSONAL	BIENES DE CONSUMO	SERVICIOS NO PERSONALES	BIENES DE USO	TRANSFERENCIAS	ACTIVOS FINANCIEROS	SERV. DE LA D. Y DISM.O.PAS.		
02 - PODER JUDICIAL	5.946.732,71	95.511,38	405.881,10	86.896,73	200,00	0,00	0,00	6.535.221,92	3,05%
10 - GOBERNACION	789.986,38	192.222,84	711.398,32	3.381,00	11.789,00	0,00	0,00	1.708.777,54	0,80%
15 - MINISTERIO DE COORDINACION	505.255,06	6.846,33	51.878,79	43.492,00	37.358,60	0,00	0,00	644.830,78	0,30%
20 - MINISTERIO DE GOBIERNO Y JUSTICIA	14.467.926,62	355.674,66	504.395,02	528.197,38	329.825,41	0,00	0,00	16.186.019,09	7,56%
30 - MINISTERIO DE HACIENDA Y FINANZAS	16.102.977,47	1.232.803,27	6.563.087,61	10.783.997,61	35.296.917,62	1.456.358,26	14.628.984,67	86.065.126,51	40,19%
40 - MINISTERIO DE SALUD Y ACCION SOCIAL	18.020.612,22	5.378.257,90	12.466.092,21	126.355,65	5.799.621,33	0,00	0,00	41.790.939,31	19,52%
50 - MINISTERIO DE CULTURA Y EDUCACION	51.103.925,48	42.249,20	238.079,90	1.212,37	2.938.208,96	0,00	0,00	54.323.675,91	25,37%
60 - MINISTERIO DE PRODUCCION Y DESARROLLO	3.266.168,69	41.977,92	105.842,57	1.000,00	72.545,50	428.838,51	0,00	3.916.373,19	1,83%
70 - SECRETARIA DE ESTADO DEL AMBIENTE	1.297.395,79	67.041,29	289.860,53	0,00	0,00	0,00	0,00	1.654.297,61	0,77%
80 - TRIBUNAL DE CUENTAS	1.178.803,20	15.929,30	74.752,21	4.117,75	37.088,00	0,00	0,00	1.310.690,46	0,61%
TOTAL	112.679.783,62	7.428.514,09	21.411.268,26	11.578.650,49	44.523.554,42	1.885.196,77	14.628.984,67	214.135.952,32	100,00%
PARTICIPACION PORCENTUAL (%)	52,62%	3,47%	10,00%	5,41%	20,79%	0,88%	6,83%	100,00%	

**SECTOR PUBLICO PROVINCIAL NO FINANCIERO
COMPOSICION DEL GASTO POR JURISDICCION
- AL 31/05/2001 -**

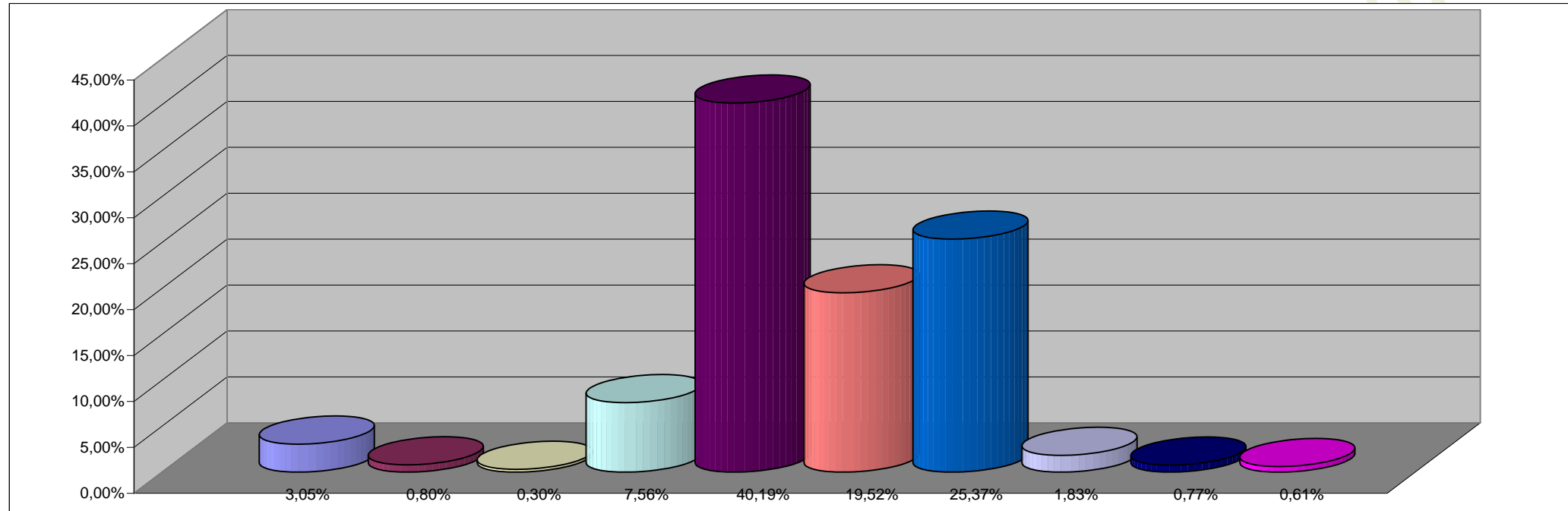

REFERENCIAS

JURISDICCION	PARTICIPACION PORCENTUAL %
02 - PODER JUDICIAL	3,05%
10 - GOBERNACION	0,80%
15 - MINISTERIO DE COORDINACION	0,30%
20 - MINISTERIO DE GOBIERNO Y JUSTICIA	7,56%
30 - MINISTERIO DE HACIENDA Y FINANZAS	40,19%
40 - MINISTERIO DE SALUD Y ACCION SOCIAL	19,52%
50 - MINISTERIO DE CULTURA Y EDUCACION	25,37%
60 - MINISTERIO DE PRODUCCION Y DESARROLLO	1,83%
70 - SECRETARIA DE ESTADO DEL AMBIENTE	0,77%
80 - TRIBUNAL DE CUENTAS	0,61%
TOTAL	100,00%

SECTOR PUBLICO PROVINCIAL NO FINANCIERO
COMPOSICION DEL GASTO POR INCISO
- AL 31/05/2001 -

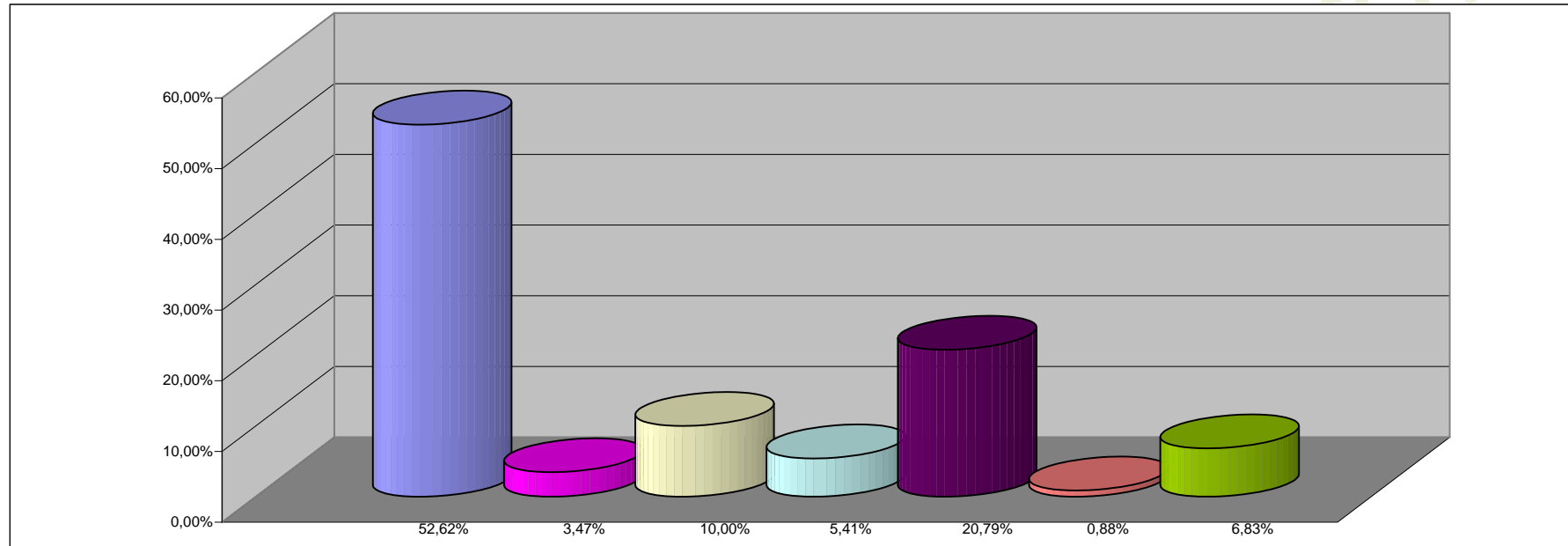

REFERENCIAS

INCISO	PARTICIPACION PORCENTUAL %
1 - GASTOS EN PERSONAL	52,62%
2 - BIENES DE CONSUMO	3,47%
3 - SERVICIOS NO PERSONALES	10,00%
4 - BIENES DE USO	5,41%
5 - TRANSFERENCIAS	20,79%
6 - ACTIVOS FINANCIEROS	0,88%
7 - SERV. DE LA DEUDA Y DISM. OTROS PASIVOS	6,83%
TOTAL	100,00%