

**SECTOR PUBLICO PROVINCIAL NO FINANCIERO**  
**ESTADO DE EJECUCION PRESUPUESTARIA DE GASTOS**  
**COMPOSICION DEL GASTO POR JURISDICCION Y POR INCISO**  
**- AL 31/05/2004 -**

<i>Inciso</i>	1	2	3	4	5	6	7	TOTAL	PARTICIPACION PORCENTUAL (%)
<i>Jurisdicción</i>	GASTOS EN PERSONAL	BIENES DE CONSUMO	SERVICIOS NO PERSONALES	BIENES DE USO	TRANSFERENCIAS	ACTIVOS FINANCIEROS	SERV. DE LA D. Y DISM.O.PAS.		
02 - PODER JUDICIAL	6.701.587,82	229.162,40	491.393,67	85.731,13	0,00	0,00	0,00	<b>7.507.875,02</b>	<b>3,12%</b>
10 - GOBERNACION	1.654.584,48	216.698,82	894.367,84	241.613,04	154.078,74	0,00	0,00	<b>3.161.342,92</b>	<b>1,32%</b>
15 - SECRETARIA GENERAL DE LA GOBERNACION	1.437.411,65	27.111,27	54.224,69	2.018,00	247.525,74	0,00	0,00	<b>1.768.291,35</b>	<b>0,74%</b>
20 - MINISTERIO DE GOBIERNO Y JUSTICIA	15.889.331,85	1.360.983,63	476.292,99	20.481,07	720.910,02	0,00	0,00	<b>18.467.999,56</b>	<b>7,69%</b>
25 - MINISTERIO DE OBRAS Y SERV. PUBLICOS	8.428.233,22	1.531.756,12	756.209,02	2.656.493,43	675.904,64	0,00	25.913,54	<b>14.074.509,97</b>	<b>5,86%</b>
30 - MINISTERIO DE HACIENDA Y FINANZAS	6.189.832,80	242.938,62	14.311.510,96	155.982,81	33.768.321,54	1.259.444,00	8.739.995,27	<b>64.668.026,00</b>	<b>26,91%</b>
35 - SECRETARIA DE VIVIENDA Y DES. URBANO	916.539,48	68.394,56	275.769,80	4.215.166,56	13.747,00	159.317,74	0,00	<b>5.648.935,14</b>	<b>2,35%</b>
40 - MINISTERIO DE SALUD	16.812.373,42	7.638.540,56	17.295.288,66	40.902,61	123.949,69	0,00	0,00	<b>41.911.054,94</b>	<b>17,44%</b>
45 - SECRETARIA DE DESARROLLO SOCIAL	1.590.760,11	115.757,09	88.427,60	0,00	10.163.954,79	0,00	0,00	<b>11.958.899,59</b>	<b>4,98%</b>
50 - MIN. DE EDUCACION, CULTURA, CIENCIA Y TEC.	57.410.012,24	114.102,97	485.429,13	227.650,01	3.889.675,16	0,00	0,00	<b>62.126.869,51</b>	<b>25,86%</b>
60 - MINISTERIO DE PROD. Y DESARROLLO	1.750.528,69	63.135,45	94.620,87	2.828,10	279.106,85	227.222,77	0,00	<b>2.417.442,73</b>	<b>1,00%</b>
70 - SECRETARIA DE AGUA Y DEL AMBIENTE	3.648.589,20	561.429,64	246.851,28	653.632,94	40.000,00	0,00	0,00	<b>5.150.503,06</b>	<b>2,14%</b>
80 - TRIBUNAL DE CUENTAS	1.092.871,75	34.810,56	95.880,51	7.725,77	54.926,71	0,00	0,00	<b>1.286.215,30</b>	<b>0,54%</b>
85 - SECRETARIA DE ESTADO DE MINERIA	46.348,72	20.678,80	59.974,41	4.532,50	0,00	0,00	0,00	<b>131.534,43</b>	<b>0,05%</b>
<b>TOTAL</b>	<b>123.569.005,43</b>	<b>12.225.500,49</b>	<b>35.626.241,43</b>	<b>8.314.757,97</b>	<b>50.132.100,88</b>	<b>1.645.984,51</b>	<b>8.765.908,81</b>	<b>240.279.499,52</b>	<b>100,00%</b>
<b>PARTICIPACION PORCENTUAL (%)</b>	<b>51,42%</b>	<b>5,09%</b>	<b>14,83%</b>	<b>3,46%</b>	<b>20,86%</b>	<b>0,69%</b>	<b>3,65%</b>	<b>100,00%</b>	

**SECTOR PUBLICO PROVINCIAL NO FINANCIERO  
COMPOSICION DEL GASTO POR JURISDICCION  
- AL 31/05/2004 -**

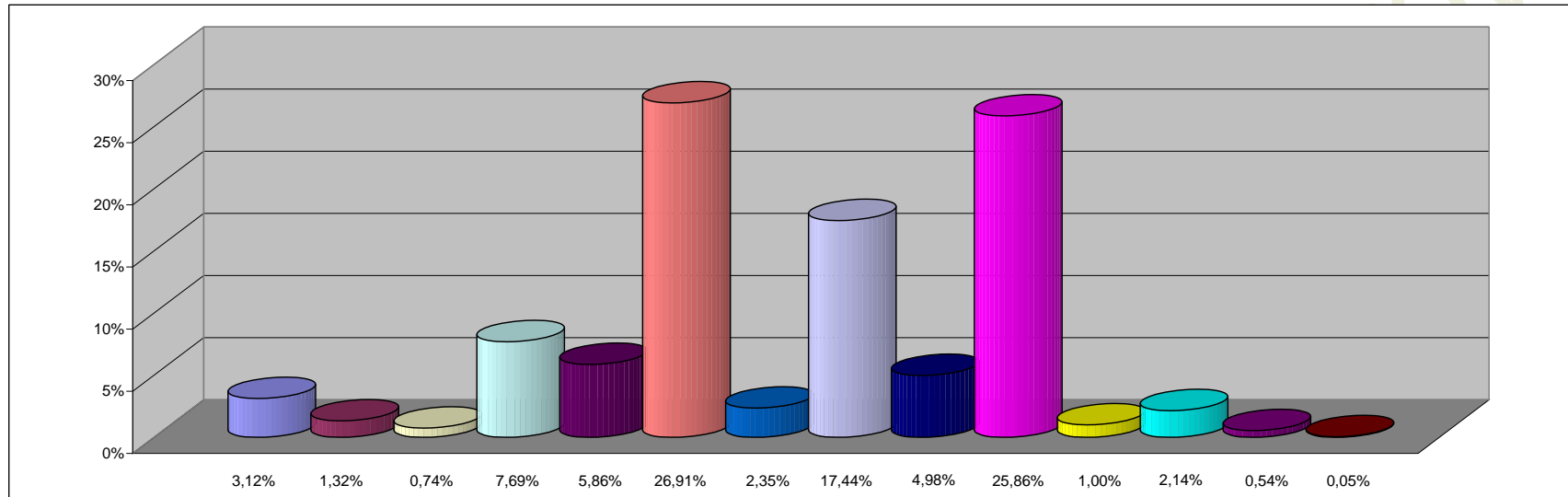

**REFERENCIAS**

JURISDICCION	PARTICIPACION PORCENTUAL %
02 -PODER JUDICIAL	3,12%
10 -GOBERNACION	1,32%
15 -SECRETARIA GENERAL DE LA GOBERNACION	0,74%
20 -MINISTERIO DE GOBIERNO Y JUSTICIA	7,69%
25 -MINISTERIO DE OBRAS Y SERV. PUBLICOS	5,86%
30 -MINISTERIO DE HACIENDA Y FINANZAS	26,91%
35 - SECRETARIA DE VIVIENDA Y DES. URBANO	2,35%
40 -MINISTERIO DE SALUD	17,44%
45 -SECRETARIA DE DESARROLLO SOCIAL	4,98%
50 -MIN. DE EDUCACION, CULTURA, CIENCIA Y TEC.	25,86%
60 -MINISTERIO DE PROD. Y DESARROLLO	1,00%
70 -SECRETARIA DE AGUA Y DEL AMBIENTE	2,14%
80 -TRIBUNAL DE CUENTAS	0,54%
85 -SECRETARIA DE ESTADO DE MINERIA	0,05%
<b>TOTAL</b>	<b>100,00%</b>

**SECTOR PUBLICO PROVINCIAL NO FINANCIERO  
COMPOSICION DEL GASTO POR INCISO  
- AL 31/05/2004 -**

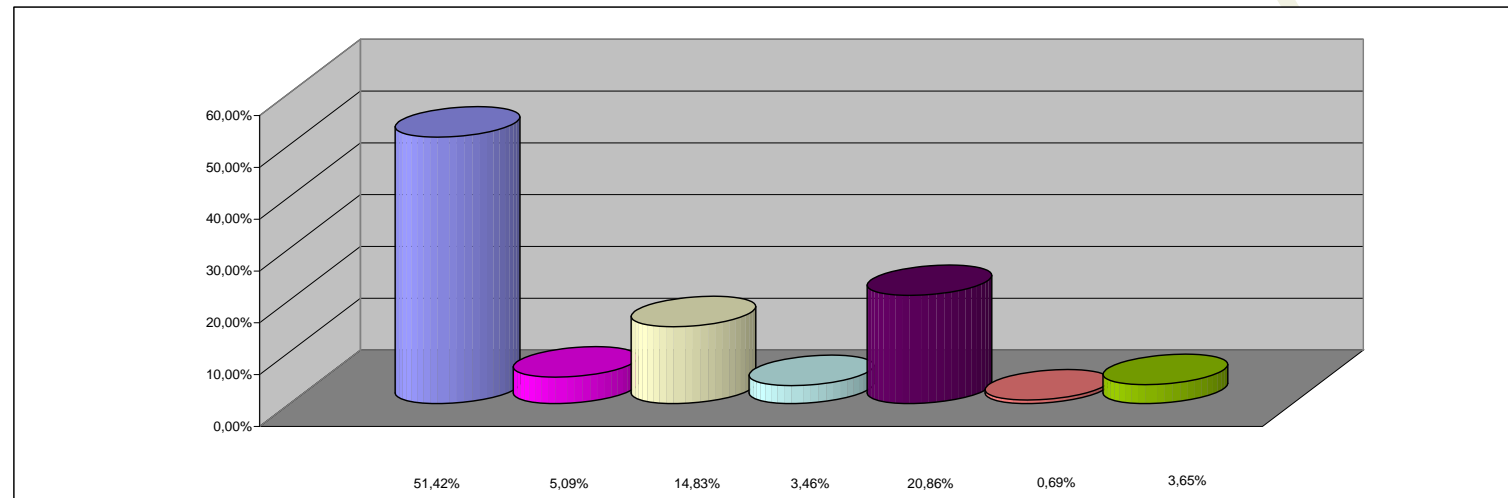

**REFERENCIAS**

<b>INCISO</b>	<b>PARTICIPACION PORCENTUAL %</b>
1 - GASTOS EN PERSONAL	51,42%
2 - BIENES DE CONSUMO	5,09%
3 - SERVICIOS NO PERSONALES	14,83%
4 - BIENES DE USO	3,46%
5 - TRANSFERENCIAS	20,86%
6 - ACTIVOS FINANCIEROS	0,69%
7 - SERV. DE LA DEUDA Y DISM. OTROS PASIVOS	3,65%
<b>TOTAL</b>	<b>100,00%</b>