

**SECTOR PUBLICO PROVINCIAL NO FINANCIERO
ESTADO DE EJECUCION PRESUPUESTARIA DE GASTOS
COMPOSICION DEL GASTO POR JURISDICCION Y POR INCISO
- AL 31/05/2012 -**

Inciso	1	2	3	4	5	6	7	TOTAL	PARTICIPACION PORCENTUAL (%)
Jurisdicción	GASTOS EN PERSONAL	BIENES DE CONSUMO	SERVICIOS NO PERSONALES	BIENES DE USO	TRANSFERENCIAS	ACTIVOS FINANCIEROS	SERV. DE LA D. Y DISM.O.PAS.		
02 - PODER JUDICIAL	81.410.620,73	1.290.233,71	3.223.396,89	997.340,49	213.600,00	0,00	0,00	87.135.191,82	3,81%
10 - GOBERNACION	22.074.070,70	708.691,73	8.036.385,53	12.880,24	7.462.999,06	0,00	0,00	38.295.027,26	1,67%
15 - SECRETARIA GENERAL DE LA GOBERNACION	11.358.180,96	107.791,03	395.116,55	27.899,85	1.880.819,56	0,00	0,00	13.769.807,95	0,60%
20 - MINISTERIO DE GOBIERNO Y JUSTICIA	148.033.196,82	4.565.059,77	1.885.568,99	3.947.953,09	36.370.116,23	0,00	0,00	194.801.894,90	8,52%
25 - MINISTERIO DE OBRAS Y SERV. PUBLICOS	126.428.277,04	8.440.256,37	2.919.945,83	23.268.268,36	9.074.182,50	0,00	0,00	170.130.930,10	7,44%
30 - MINISTERIO DE HACIENDA Y FINANZAS	39.895.576,18	495.445,20	58.094.509,89	1.145.579,56	501.804.837,03	11.068.568,23	628.254,64	613.132.770,73	26,81%
35 - SECRETARIA DE VIVIENDA Y DES. URBANO	10.903.046,51	549.917,15	2.671.532,51	24.603.114,18	9.153.824,95	21.627,88	0,00	47.903.063,18	2,09%
40 - MINISTERIO DE SALUD	220.624.948,37	42.524.128,06	125.417.072,75	418.225,24	2.197.480,97	0,00	0,00	391.181.855,39	17,11%
45 - MINISTERIO DE DESARROLLO SOCIAL	24.022.163,79	553.921,39	420.346,39	0,00	43.730.457,44	0,00	0,00	68.726.889,01	3,00%
50 - MIN. DE EDUCACION, CIENCIA Y TEC.	464.252.291,20	224.444,85	6.444.458,84	1.224.335,68	62.173.864,70	0,00	0,00	534.319.395,27	23,36%
55 - MIN. DE SERVICIOS PUBLICOS	12.548.067,15	48.260,31	69.900,47	2.148.489,32	45.915.612,30	0,00	0,00	60.730.329,55	2,66%
60 - MINISTERIO DE PROD. Y DESARROLLO	16.282.923,50	423.106,78	509.974,89	743.604,50	1.733.210,34	389.929,99	0,00	20.082.750,00	0,88%
65 - SEC.DE ESTADO DEL AMB.Y DES.SUSTENTABLE	2.466.670,85	313.169,55	867.203,43	243.682,00	5.388.026,00	0,00	0,00	9.278.751,83	0,41%
70 - SECRETARIA DE AGUA Y DEL AMBIENTE	11.150.877,87	0,00	0,00	0,00	0,00	0,00	0,00	11.150.877,87	0,49%
80 - TRIBUNAL DE CUENTAS	12.224.203,25	139.824,18	422.652,93	34.698,43	449.994,19	0,00	0,00	13.271.372,98	0,58%
85 - SECRETARIA DE ESTADO DE MINERIA	3.103.455,48	466.412,59	1.603.933,30	130.678,65	7.686.124,83	0,00	0,00	12.990.604,85	0,57%
TOTAL	1.206.778.570,40	60.850.662,67	212.981.999,19	58.946.749,59	735.235.150,10	11.480.126,10	628.254,64	2.286.901.512,69	100,00%
PARTICIPACION PORCENTUAL (%)	52,77%	2,66%	9,31%	2,58%	32,15%	0,50%	0,03%	100,00%	

**SECTOR PUBLICO PROVINCIAL NO FINANCIERO
COMPOSICION DEL GASTO POR JURISDICCION
- AL 31/05/2012 -**

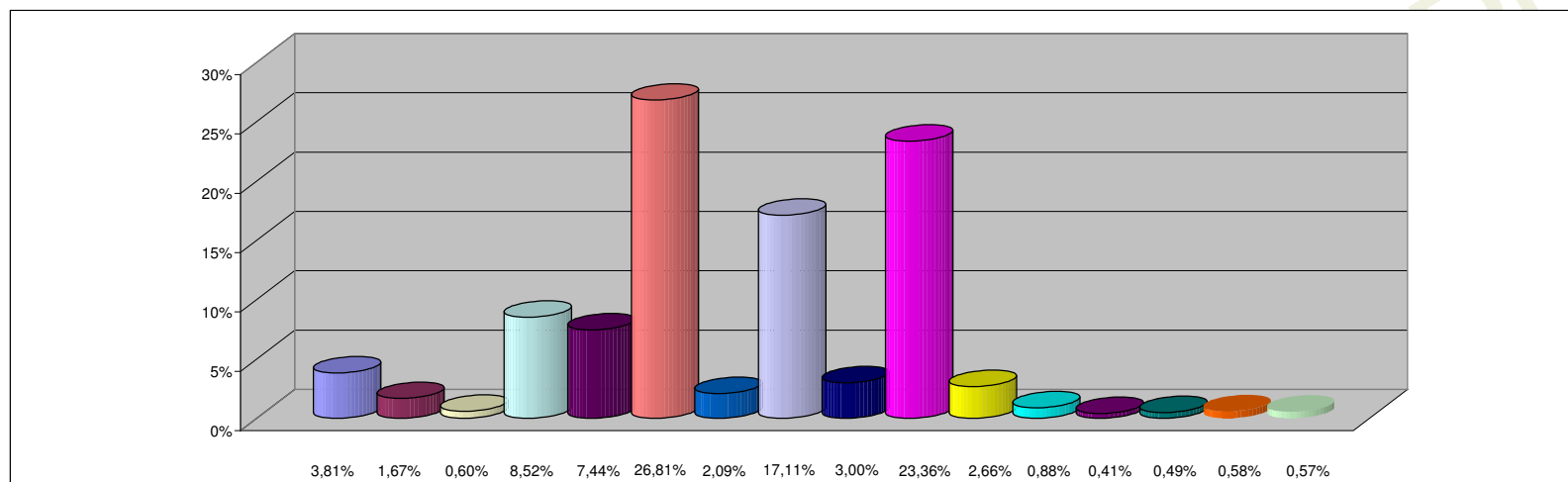

REFERENCIAS

JURISDICCION	PARTICIPACION PORCENTUAL %
02 -PODER JUDICIAL	3,81%
10 -GOBERNACION	1,67%
15 -SECRETARIA GENERAL DE LA GOBERNACION	0,60%
20 -MINISTERIO DE GOBIERNO Y JUSTICIA	8,52%
25 -MINISTERIO DE OBRAS Y SERV. PUBLICOS	7,44%
30 -MINISTERIO DE HACIENDA Y FINANZAS	26,81%
35 - SECRETARIA DE VIVIENDA Y DES. URBANO	2,09%
40 -MINISTERIO DE SALUD	17,11%
45 -MINISTERIO DE DESARROLLO SOCIAL	3,00%
50 -MIN. DE EDUCACION, CIENCIA Y TEC.	23,36%
55 -MIN. DE SERVICIOS PUBLICOS	2,66%
60 -MINISTERIO DE PROD. Y DESARROLLO	0,88%
65 -SEC.DE ESTADO DEL AMB.Y DES.SUSTENTABLE	0,41%
70 -SECRETARIA DE AGUA Y DEL AMBIENTE	0,49%
80 -TRIBUNAL DE CUENTAS	0,58%
85 -SECRETARIA DE ESTADO DE MINERIA	0,57%
TOTAL	100,00%

**SECTOR PUBLICO PROVINCIAL NO FINANCIERO
COMPOSICION DEL GASTO POR INCISO
- AL 31/05/2012 -**

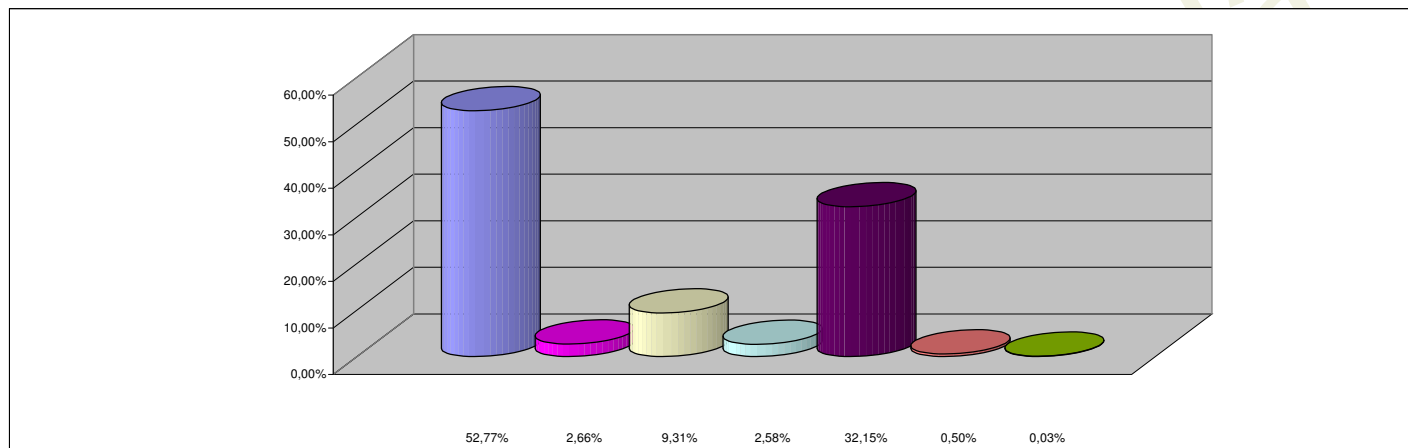

REFERENCIAS

INCISO	PARTICIPACION PORCENTUAL %
1 - GASTOS EN PERSONAL	52,77%
2 - BIENES DE CONSUMO	2,66%
3 - SERVICIOS NO PERSONALES	9,31%
4 - BIENES DE USO	2,58%
5 - TRANSFERENCIAS	32,15%
6 - ACTIVOS FINANCIEROS	0,50%
7 - SERV. DE LA DEUDA Y DISM. OTROS PASIVOS	0,03%
TOTAL	100,00%