

**SECTOR PUBLICO PROVINCIAL NO FINANCIERO**  
**ESTADO DE EJECUCION PRESUPUESTARIA DE GASTOS**  
**COMPOSICION DEL GASTO POR JURISDICCION Y POR INCISO**  
**- AL 31/05/2013 -**

<i>Inciso</i>	1	2	3	4	5	6	7	TOTAL	PARTICIPACION PORCENTUAL (%)
<i>Jurisdicción</i>	GASTOS EN PERSONAL	BIENES DE CONSUMO	SERVICIOS NO PERSONALES	BIENES DE USO	TRANSFERENCIAS	ACTIVOS FINANCIEROS	SERV. DE LA D. Y DISM.O.PAS.		
02 - PODER JUDICIAL	107.798.735,79	1.368.295,61	3.751.693,63	161.650,44	231.406,62	0,00	0,00	<b>113.311.782,09</b>	<b>3,76%</b>
10 - GOBERNACION	28.263.584,88	1.397.026,48	20.927.872,64	189.725,00	7.878.994,51	0,00	0,00	<b>58.657.203,51</b>	<b>1,95%</b>
15 - SECRETARIA GENERAL DE LA GOBERNACION	14.134.893,40	177.049,34	397.342,00	366.682,70	1.689.737,85	0,00	0,00	<b>16.765.705,29</b>	<b>0,56%</b>
20 - MINISTERIO DE GOBIERNO Y JUSTICIA	197.094.254,90	8.020.711,92	2.828.600,44	1.185.591,00	20.398.002,82	0,00	0,00	<b>229.527.161,08</b>	<b>7,61%</b>
25 - MINISTERIO DE OBRAS Y SERV. PUBLICOS	172.078.821,22	20.540.233,42	11.397.405,54	28.751.200,97	4.743.005,05	0,00	0,00	<b>237.510.666,20</b>	<b>7,88%</b>
30 - MINISTERIO DE HACIENDA Y FINANZAS	50.583.422,81	744.333,43	86.416.404,07	226.587,63	567.074.897,32	25.274.341,89	0,00	<b>730.319.987,15</b>	<b>24,23%</b>
35 - SECRETARIA DE VIVIENDA Y DES. URBANO	15.293.561,88	1.465.161,65	5.786.905,56	96.450.672,03	51.638.468,52	33.029,87	0,00	<b>170.667.799,51</b>	<b>5,66%</b>
40 - MINISTERIO DE SALUD	294.947.789,64	72.822.711,30	167.623.245,89	5.801.657,99	9.146.010,35	0,00	0,00	<b>550.341.415,17</b>	<b>18,26%</b>
45 - MINISTERIO DE DESARROLLO SOCIAL	29.058.089,54	1.106.094,60	895.659,53	94.968,00	34.630.444,20	0,00	0,00	<b>65.785.255,87</b>	<b>2,18%</b>
50 - MIN. DE EDUCACION, CIENCIA Y TEC.	604.673.778,81	1.077.791,40	10.180.839,96	2.109.672,89	50.357.894,86	0,00	0,00	<b>668.399.977,92</b>	<b>22,17%</b>
55 - MIN. DE SERVICIOS PUBLICOS	19.995.559,19	1.569.281,53	2.054.794,01	16.227.052,74	43.929.897,45	0,00	0,00	<b>83.776.584,92</b>	<b>2,78%</b>
60 - MINISTERIO DE PROD. Y DESARROLLO	20.635.333,35	454.206,60	658.965,13	314.053,22	8.628.918,30	2.409.677,12	0,00	<b>33.101.153,72</b>	<b>1,10%</b>
65 - SEC.DE ESTADO DEL AMB.Y DES.SUSTENTABLE	6.777.831,64	1.108.079,71	1.646.051,73	932.473,02	3.750.000,00	0,00	0,00	<b>14.214.436,10</b>	<b>0,47%</b>
80 - TRIBUNAL DE CUENTAS	18.082.423,26	187.459,41	516.954,35	34.400,00	595.656,79	0,00	0,00	<b>19.416.893,81</b>	<b>0,64%</b>
85 - SECRETARIA DE ESTADO DE MINERIA	4.128.660,96	1.661.538,19	3.497.561,82	554.285,51	12.622.098,40	0,00	0,00	<b>22.464.144,88</b>	<b>0,75%</b>
<b>TOTAL</b>	<b>1.583.546.741,27</b>	<b>113.699.974,59</b>	<b>318.580.296,30</b>	<b>153.400.673,14</b>	<b>817.315.433,04</b>	<b>27.717.048,88</b>	<b>0,00</b>	<b>3.014.260.167,22</b>	<b>100%</b>
<b>PARTICIPACION PORCENTUAL (%)</b>	<b>52,54%</b>	<b>3,77%</b>	<b>10,57%</b>	<b>5,09%</b>	<b>27,11%</b>	<b>0,92%</b>	<b>0,00%</b>	<b>100%</b>	

**SECTOR PUBLICO PROVINCIAL NO FINANCIERO  
COMPOSICION DEL GASTO POR JURISDICCION  
- AL 31/05/2013 -**

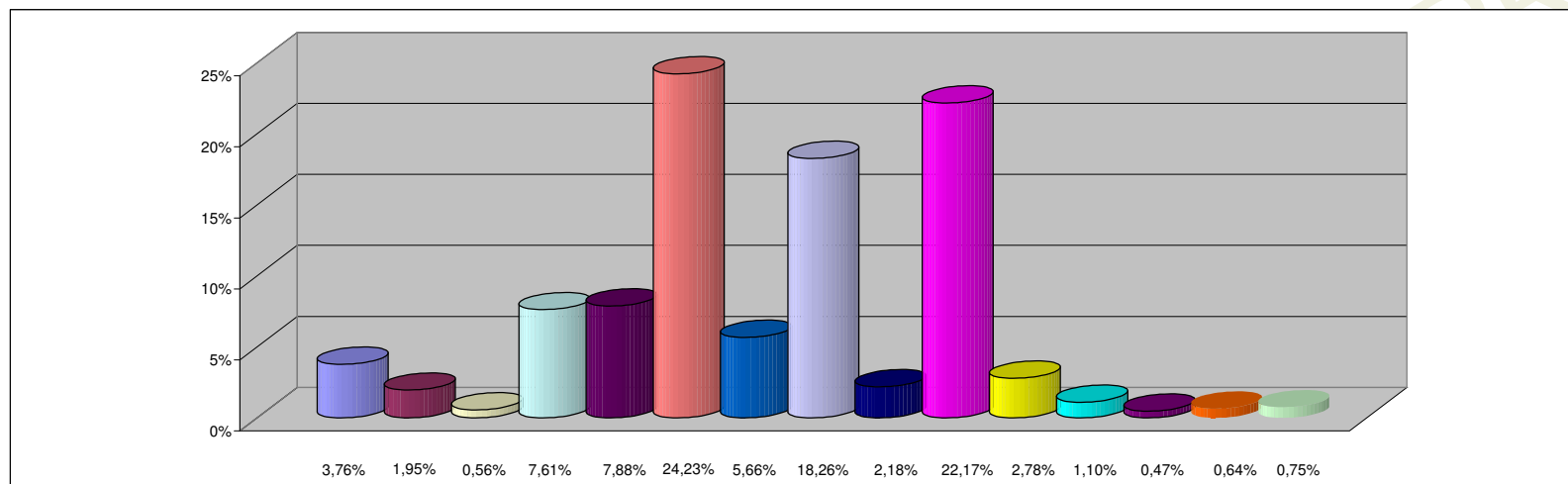

**REFERENCIAS**

JURISDICCION	PARTICIPACION PORCENTUAL %
02 - PODER JUDICIAL	3,76%
10 - GOBERNACION	1,95%
15 - SECRETARIA GENERAL DE LA GOBERNACION	0,56%
20 - MINISTERIO DE GOBIERNO Y JUSTICIA	7,61%
25 - MINISTERIO DE OBRAS Y SERV. PUBLICOS	7,88%
30 - MINISTERIO DE HACIENDA Y FINANZAS	24,23%
35 - SECRETARIA DE VIVIENDA Y DES. URBANO	5,66%
40 - MINISTERIO DE SALUD	18,26%
45 - MINISTERIO DE DESARROLLO SOCIAL	2,18%
50 - MIN. DE EDUCACION, CIENCIA Y TEC.	22,17%
55 - MIN. DE SERVICIOS PUBLICOS	2,78%
60 - MINISTERIO DE PROD. Y DESARROLLO	1,10%
65 - SEC.DE ESTADO DEL AMB.Y DES.SUSTENTABLE	0,47%
80 - TRIBUNAL DE CUENTAS	0,64%
85 - SECRETARIA DE ESTADO DE MINERIA	0,75%
<b>TOTAL</b>	<b>100,00%</b>

**SECTOR PUBLICO PROVINCIAL NO FINANCIERO  
COMPOSICION DEL GASTO POR INCISO  
- AL 31/05/2013 -**

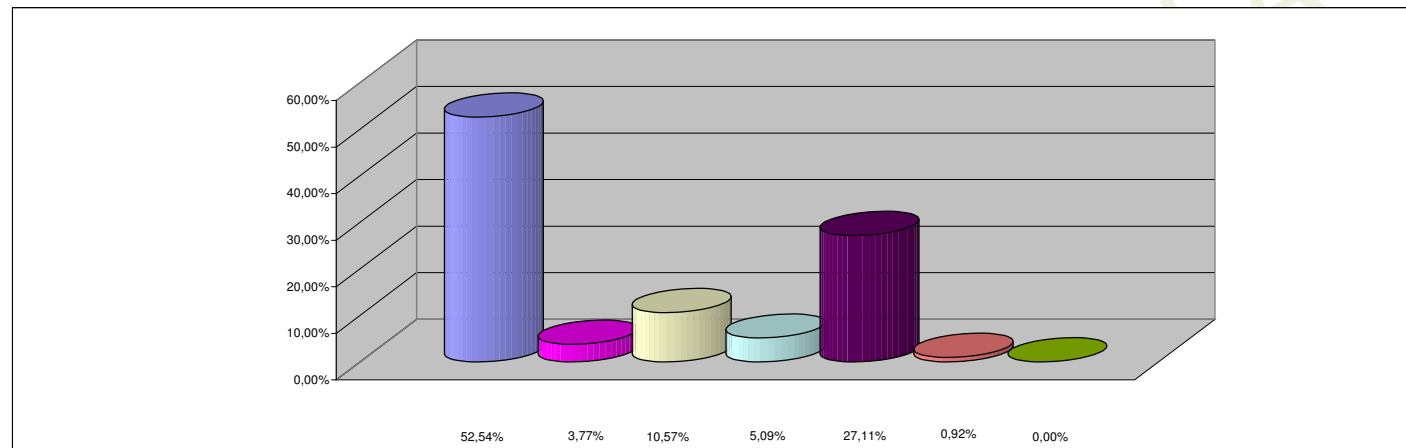

**REFERENCIAS**

<b>INCISO</b>	<b>PARTICIPACION PORCENTUAL %</b>
1 - GASTOS EN PERSONAL	52,54%
2 - BIENES DE CONSUMO	3,77%
3 - SERVICIOS NO PERSONALES	10,57%
4 - BIENES DE USO	5,09%
5 - TRANSFERENCIAS	27,11%
6 - ACTIVOS FINANCIEROS	0,92%
7 - SERV. DE LA DEUDA Y DISM. OTROS PASIVOS	0,00%
<b>TOTAL</b>	<b>100,00%</b>