

**SECTOR PUBLICO PROVINCIAL NO FINANCIERO**  
**ESTADO DE EJECUCION PRESUPUESTARIA DE GASTOS**  
**COMPOSICION DEL GASTO POR JURISDICCION Y POR INCISO**  
**- AL 31/05/2014 -**

Inciso	1	2	3	4	5	6	7	TOTAL	PARTICIPACION PORCENTUAL (%)
Jurisdicción	GASTOS EN PERSONAL	BIENES DE CONSUMO	SERVICIOS NO PERSONALES	BIENES DE USO	TRANSFERENCIAS	ACTIVOS FINANCIEROS	SERV. DE LA D. Y DISM.O.PAS.		
02 - PODER JUDICIAL	142.048.244,24	2.332.372,49	5.090.166,40	805.561,86	223.721,00	0,00	0,00	<b>150.500.065,99</b>	<b>3,72%</b>
10 - GOBERNACION	37.239.110,26	1.948.634,12	22.379.391,14	23.187,77	16.057.822,96	0,00	0,00	<b>77.648.146,25</b>	<b>1,92%</b>
15 - SECRETARIA GENERAL DE LA GOBERNACION	17.285.280,10	401.344,23	532.458,80	0,00	2.127.759,44	0,00	0,00	<b>20.346.842,57</b>	<b>0,50%</b>
20 - MINISTERIO DE GOBIERNO Y JUSTICIA	31.933.733,84	858.238,40	1.817.130,24	4.612,00	20.137.956,81	0,00	0,00	<b>54.751.671,29</b>	<b>1,35%</b>
25 - MINISTERIO DE OBRAS Y SERV. PUBLICOS	198.751.352,73	13.151.476,48	16.496.519,11	27.431.317,63	6.344.997,68	1.250.000,00	0,00	<b>263.425.663,63</b>	<b>6,51%</b>
30 - MINISTERIO DE HACIENDA Y FINANZAS	59.860.710,23	1.418.487,09	99.824.589,58	226.452,49	887.660.267,14	21.354.442,33	0,00	<b>1.070.344.948,86</b>	<b>26,45%</b>
35 - SECRETARIA DE VIVIENDA Y DES. URBANO	18.448.782,25	2.884.425,84	7.615.361,02	128.515.384,13	87.542.354,22	11.124,97	0,00	<b>245.017.432,43</b>	<b>6,06%</b>
40 - MINISTERIO DE SALUD	384.706.737,80	91.077.956,24	216.856.197,39	2.063.288,79	10.769.217,54	0,00	0,00	<b>705.473.397,76</b>	<b>17,44%</b>
45 - MINISTERIO DE DESARROLLO SOCIAL	43.827.510,43	1.716.457,85	1.221.193,10	136.299,45	53.823.755,56	0,00	0,00	<b>100.725.216,39</b>	<b>2,49%</b>
50 - MIN. DE EDUCACION, CIENCIA Y TEC.	755.831.006,17	2.351.997,49	15.054.532,44	2.660.700,21	71.677.070,23	0,00	0,00	<b>847.575.306,54</b>	<b>20,95%</b>
55 - MIN. DE SERVICIOS PUBLICOS	33.514.964,19	4.421.787,15	961.764,67	8.693.758,07	67.561.750,74	0,00	0,00	<b>115.154.024,82</b>	<b>2,85%</b>
60 - MINISTERIO DE PROD. Y DESARROLLO	25.842.078,16	858.606,26	990.487,76	2.044.154,35	16.182.952,85	505.040,75	0,00	<b>46.423.320,13</b>	<b>1,15%</b>
65 - SEC.DE ESTADO DEL AMB.Y DES.SUSTENTABLE	7.859.881,93	634.204,53	3.104.901,59	206.684,00	0,00	0,00	0,00	<b>11.805.672,05</b>	<b>0,29%</b>
80 - TRIBUNAL DE CUENTAS	24.432.678,17	275.987,40	804.988,71	173.008,45	733.807,86	0,00	0,00	<b>26.420.470,59</b>	<b>0,65%</b>
85 - SECRETARIA DE ESTADO DE MINERIA	4.661.796,01	2.092.293,65	4.606.852,51	1.067.651,88	23.424.371,27	0,00	0,00	<b>35.852.965,32</b>	<b>0,89%</b>
90 - SECRETARIA DE ESTADO DE SEGURIDAD	261.043.634,52	9.757.484,26	2.764.918,49	600.000,00	294.094,34	0,00	0,00	<b>274.460.131,61</b>	<b>6,78%</b>
<b>TOTAL</b>	<b>2.047.287.501,03</b>	<b>136.181.753,48</b>	<b>400.121.452,95</b>	<b>174.652.061,08</b>	<b>1.264.561.899,64</b>	<b>23.120.608,05</b>	<b>0,00</b>	<b>4.045.925.276,23</b>	<b>100%</b>
<b>PARTICIPACION PORCENTUAL (%)</b>	<b>50,60%</b>	<b>3,36%</b>	<b>9,89%</b>	<b>4,32%</b>	<b>31,26%</b>	<b>0,57%</b>	<b>0,00%</b>	<b>100%</b>	

**SECTOR PUBLICO PROVINCIAL NO FINANCIERO  
COMPOSICION DEL GASTO POR JURISDICCION  
- AL 31/05/2014 -**

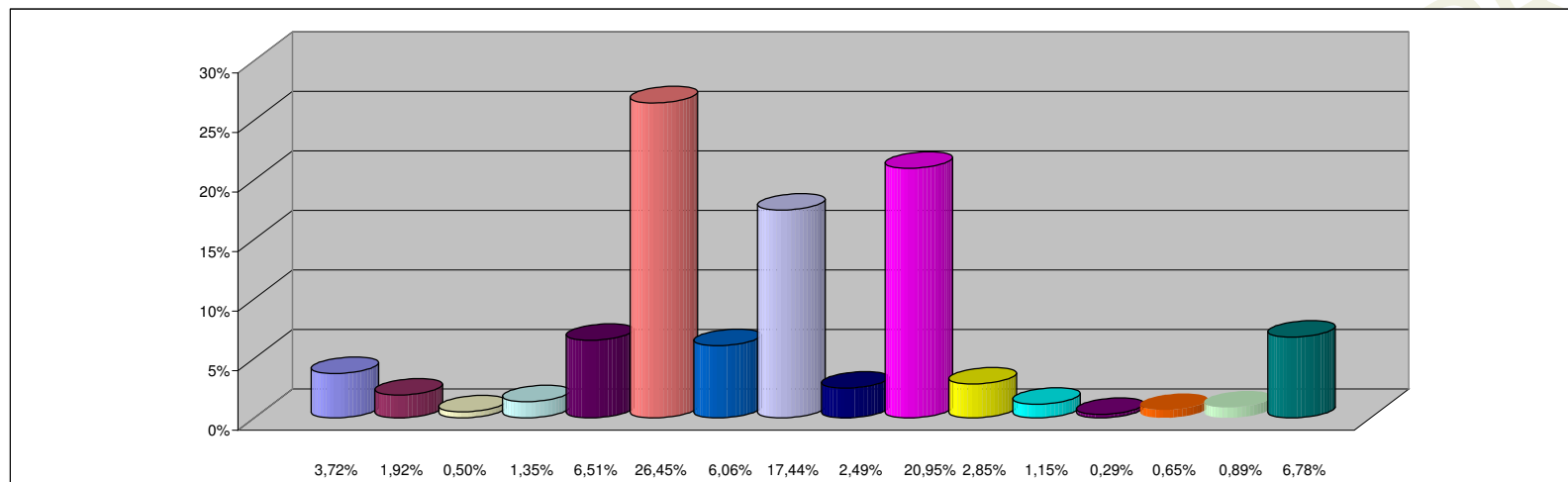

**REFERENCIAS**

JURISDICCION	PARTICIPACION PORCENTUAL %
02 -PODER JUDICIAL	3,72%
10 -GOBERNACION	1,92%
15 -SECRETARIA GENERAL DE LA GOBERNACION	0,50%
20 -MINISTERIO DE GOBIERNO Y JUSTICIA	1,35%
25 -MINISTERIO DE OBRAS Y SERV. PUBLICOS	6,51%
30 -MINISTERIO DE HACIENDA Y FINANZAS	26,45%
35 - SECRETARIA DE VIVIENDA Y DES. URBANO	6,06%
40 -MINISTERIO DE SALUD	17,44%
45 -MINISTERIO DE DESARROLLO SOCIAL	2,49%
50 -MIN. DE EDUCACION, CIENCIA Y TEC.	20,95%
55 -MIN. DE SERVICIOS PUBLICOS	2,85%
60 -MINISTERIO DE PROD. Y DESARROLLO	1,15%
65 -SEC.DE ESTADO DEL AMB.Y DES.SUSTENTABLE	0,29%
80 -TRIBUNAL DE CUENTAS	0,65%
85 -SECRETARIA DE ESTADO DE MINERIA	0,89%
90 -SECRETARIA DE ESTADO DE SEGURIDAD	6,78%
<b>TOTAL</b>	<b>100,00%</b>

**SECTOR PUBLICO PROVINCIAL NO FINANCIERO  
COMPOSICION DEL GASTO POR INCISO  
- AL 31/05/2014 -**

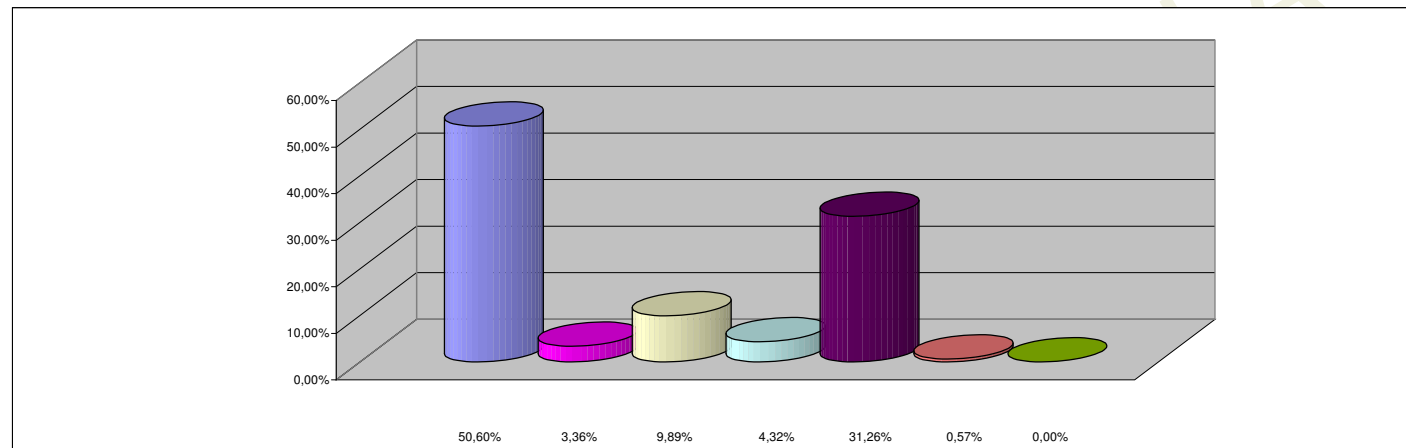

**REFERENCIAS**

<b>INCISO</b>	<b>PARTICIPACION PORCENTUAL %</b>
1 - GASTOS EN PERSONAL	50,60%
2 - BIENES DE CONSUMO	3,36%
3 - SERVICIOS NO PERSONALES	9,89%
4 - BIENES DE USO	4,32%
5 - TRANSFERENCIAS	31,26%
6 - ACTIVOS FINANCIEROS	0,57%
7 - SERV. DE LA DEUDA Y DISM. OTROS PASIVOS	0,00%
<b>TOTAL</b>	<b>100,00%</b>