

**SECTOR PUBLICO PROVINCIAL NO FINANCIERO**  
**ESTADO DE EJECUCION PRESUPUESTARIA DE GASTOS**  
**COMPOSICION DEL GASTO POR JURISDICCION Y POR INCISO**  
**- AL 31/05/2015 -**

<i>Inciso</i>	1	2	3	4	5	6	7	TOTAL	PARTICIPACION PORCENTUAL (%)
<i>Jurisdicción</i>	GASTOS EN PERSONAL	BIENES DE CONSUMO	SERVICIOS NO PERSONALES	BIENES DE USO	TRANSFERENCIAS	ACTIVOS FINANCIEROS	SERV. DE LA D. Y DISM.O.PAS.		
02 - PODER JUDICIAL	190.320.467,79	2.764.323,43	6.109.449,81	508.298,88	154.070,00	0,00	0,00	<b>199.856.609,91</b>	<b>3,68%</b>
10 - GOBERNACION	45.565.315,92	2.635.944,30	29.802.802,44	1.146.671,03	20.485.520,44	0,00	0,00	<b>99.636.254,13</b>	<b>1,83%</b>
15 - SECRETARIA GENERAL DE LA GOBERNACION	21.819.524,42	587.197,76	926.602,50	53.172,78	1.635.367,55	0,00	0,00	<b>25.021.865,01</b>	<b>0,46%</b>
20 - MINISTERIO DE GOBIERNO Y JUSTICIA	40.920.873,93	999.841,62	2.330.293,36	505.535,45	15.776.698,62	0,00	0,00	<b>60.533.242,98</b>	<b>1,11%</b>
25 - MINISTERIO DE OBRAS Y SERV. PUBLICOS	263.471.636,57	33.416.985,16	20.710.908,92	96.332.966,83	21.839.371,61	0,00	0,00	<b>435.771.869,09</b>	<b>8,02%</b>
30 - MINISTERIO DE HACIENDA Y FINANZAS	74.952.124,16	988.748,54	117.296.376,43	414.954,20	1.119.788.475,16	33.346.338,33	1.812.293,89	<b>1.348.599.310,71</b>	<b>24,82%</b>
35 - SECRETARIA DE VIVIENDA Y DES. URBANO	27.374.105,68	3.998.472,50	12.321.270,85	273.262.624,39	93.713.752,20	5.000,00	0,00	<b>410.675.225,62</b>	<b>7,56%</b>
40 - MINISTERIO DE SALUD	491.858.093,49	119.229.039,38	268.800.957,20	3.962.223,15	11.609.032,31	0,00	0,00	<b>895.459.345,53</b>	<b>16,48%</b>
45 - MINISTERIO DE DESARROLLO SOCIAL	55.007.304,11	3.096.032,96	2.739.925,82	137.935,00	62.742.666,10	0,00	0,00	<b>123.723.863,99</b>	<b>2,28%</b>
50 - MIN. DE EDUCACION, CIENCIA Y TEC.	1.094.210.724,94	3.373.916,27	17.362.031,55	1.937.802,65	125.114.613,29	0,00	0,00	<b>1.241.999.088,70</b>	<b>22,86%</b>
55 - MIN. DE SERVICIOS PUBLICOS	43.951.291,45	6.720.015,74	3.467.013,68	7.636.807,40	60.277.250,62	0,00	0,00	<b>122.052.378,89</b>	<b>2,25%</b>
60 - MINISTERIO DE PROD. Y DESARROLLO	31.529.147,59	1.778.309,97	2.243.877,39	2.061.270,17	7.096.843,38	112.000,00	0,00	<b>44.821.448,50</b>	<b>0,83%</b>
65 - SEC.DE ESTADO DEL AMB. Y DES.SUSTENTABLE	10.612.725,15	1.879.926,55	4.566.990,32	603.890,00	0,00	0,00	0,00	<b>17.663.532,02</b>	<b>0,33%</b>
80 - TRIBUNAL DE CUENTAS	35.832.304,50	557.867,88	1.218.736,46	256.287,75	871.079,31	0,00	0,00	<b>38.736.275,90</b>	<b>0,71%</b>
85 - SECRETARIA DE ESTADO DE MINERIA	5.684.744,51	1.940.954,14	4.499.406,96	137.138,50	21.381.388,57	0,00	0,00	<b>33.643.632,68</b>	<b>0,62%</b>
90 - SECRETARIA DE ESTADO DE SEGURIDAD	314.777.742,62	12.714.552,75	2.831.723,63	3.209.578,00	1.189.727,45	0,00	0,00	<b>334.723.324,45</b>	<b>6,16%</b>
<b>TOTAL</b>	<b>2.747.888.126,83</b>	<b>196.682.128,95</b>	<b>497.228.367,32</b>	<b>392.167.156,18</b>	<b>1.563.675.856,61</b>	<b>33.463.338,33</b>	<b>1.812.293,89</b>	<b>5.432.917.268,11</b>	<b>100%</b>
<b>PARTICIPACION PORCENTUAL (%)</b>	<b>50,58%</b>	<b>3,62%</b>	<b>9,15%</b>	<b>7,22%</b>	<b>28,78%</b>	<b>0,62%</b>	<b>0,03%</b>	<b>100%</b>	

**SECTOR PUBLICO PROVINCIAL NO FINANCIERO  
COMPOSICION DEL GASTO POR JURISDICCION  
- AL 31/05/2015 -**

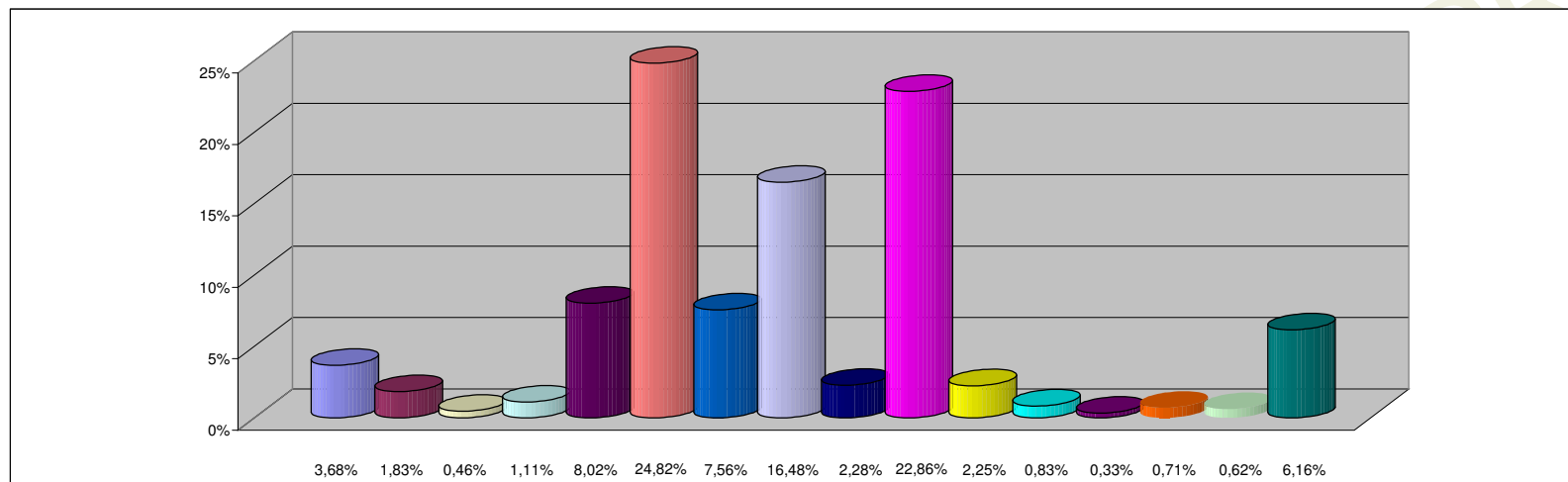

**REFERENCIAS**

JURISDICCION	PARTICIPACION PORCENTUAL %
02 -PODER JUDICIAL	3,68%
10 -GOBERNACION	1,83%
15 -SECRETARIA GENERAL DE LA GOBERNACION	0,46%
20 -MINISTERIO DE GOBIERNO Y JUSTICIA	1,11%
25 -MINISTERIO DE OBRAS Y SERV. PUBLICOS	8,02%
30 -MINISTERIO DE HACIENDA Y FINANZAS	24,82%
35 - SECRETARIA DE VIVIENDA Y DES. URBANO	7,56%
40 -MINISTERIO DE SALUD	16,48%
45 -MINISTERIO DE DESARROLLO SOCIAL	2,28%
50 -MIN. DE EDUCACION, CIENCIA Y TEC.	22,86%
55 -MIN. DE SERVICIOS PUBLICOS	2,25%
60 -MINISTERIO DE PROD. Y DESARROLLO	0,83%
65 -SEC.DE ESTADO DEL AMB.Y DES.SUSTENTABLE	0,33%
80 -TRIBUNAL DE CUENTAS	0,71%
85 -SECRETARIA DE ESTADO DE MINERIA	0,62%
90 -SECRETARIA DE ESTADO DE SEGURIDAD	6,16%
<b>TOTAL</b>	<b>100,00%</b>

**SECTOR PUBLICO PROVINCIAL NO FINANCIERO  
COMPOSICION DEL GASTO POR INCISO  
- AL 31/05/2015 -**

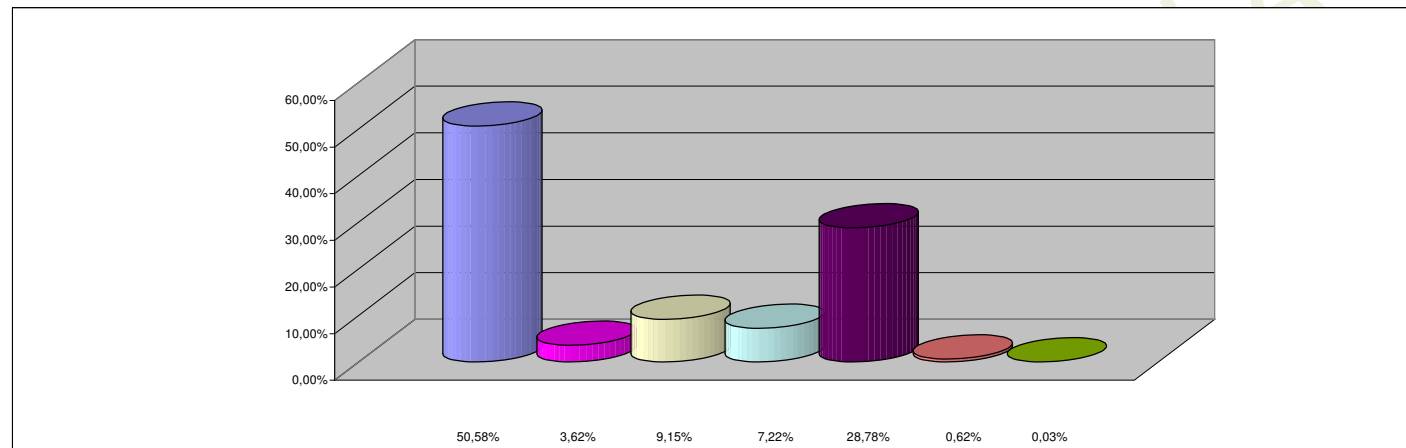

**REFERENCIAS**

<b>INCISO</b>	<b>PARTICIPACION PORCENTUAL %</b>
1 - GASTOS EN PERSONAL	50,58%
2 - BIENES DE CONSUMO	3,62%
3 - SERVICIOS NO PERSONALES	9,15%
4 - BIENES DE USO	7,22%
5 - TRANSFERENCIAS	28,78%
6 - ACTIVOS FINANCIEROS	0,62%
7 - SERV. DE LA DEUDA Y DISM. OTROS PASIVOS	0,03%
<b>TOTAL</b>	<b>100,00%</b>