

**SECTOR PUBLICO PROVINCIAL NO FINANCIERO**  
**ESTADO DE EJECUCION PRESUPUESTARIA DE GASTOS**  
**COMPOSICION DEL GASTO POR JURISDICCION Y POR INCISO**  
**- AL 30/06/2000 -**

<i>Inciso</i>	1	2	3	4	5	6	7	TOTAL	PARTICIPACION PORCENTUAL (%)
<i>Jurisdicción</i>	GASTOS EN PERSONAL	BIENES DE CONSUMO	SERVICIOS NO PERSONALES	BIENES DE USO	TRANSFERENCIAS	ACTIVOS FINANCIEROS	SERV. DE LA D. Y DISM.O.PAS.		
02 - PODER JUDICIAL	7.281.139,64	88.266,22	429.949,10	50.691,10	3.530,00	0,00	0,00	<b>7.853.576,06</b>	<b>3,19%</b>
10 - GOBERNACION	963.628,69	96.916,36	745.801,98	2.554,00	60.936,30	0,00	0,00	<b>1.869.837,33</b>	<b>0,76%</b>
15 - MINISTERIO DE COORDINACION	619.463,86	11.237,16	64.824,27	5.402,63	51.577,99	0,00	0,00	<b>752.505,91</b>	<b>0,31%</b>
20 - MINISTERIO DE GOBIERNO Y JUSTICIA	17.524.134,77	422.872,14	403.343,48	45.579,82	64.007,05	0,00	0,00	<b>18.459.937,26</b>	<b>7,50%</b>
30 - MINISTERIO DE HACIENDA Y FINANZAS	16.934.311,56	1.262.682,59	7.441.538,27	10.172.963,94	37.502.028,27	1.243.842,43	16.127.091,56	<b>90.684.458,62</b>	<b>36,85%</b>
40 - MINISTERIO DE SALUD Y ACCION SOCIAL	21.510.111,82	6.215.730,40	14.709.415,71	80.669,37	2.464.643,79	0,00	0,00	<b>44.980.571,09</b>	<b>18,28%</b>
50 - MINISTERIO DE CULTURA Y EDUCACION	62.118.217,33	107.023,10	314.688,57	694.783,60	3.475.041,91	0,00	0,00	<b>66.709.754,51</b>	<b>27,11%</b>
60 - MINISTERIO DE PRODUCCION Y DESARROLLO	2.410.573,21	104.381,95	316.239,82	7.153,82	89.754,58	350.000,00	0,00	<b>3.278.103,38</b>	<b>1,33%</b>
70 - SECRETARIA DE ESTADO DEL AMBIENTE	8.235.349,45	597.833,42	994.308,13	86.810,51	0,00	0,00	0,00	<b>9.914.301,51</b>	<b>4,03%</b>
80 - TRIBUNAL DE CUENTAS	1.421.178,36	12.806,36	92.283,32	3.976,00	40.970,51	0,00	0,00	<b>1.571.214,55</b>	<b>0,64%</b>
<b>TOTAL</b>	<b>139.018.108,69</b>	<b>8.919.749,70</b>	<b>25.512.392,65</b>	<b>11.150.584,79</b>	<b>43.752.490,40</b>	<b>1.593.842,43</b>	<b>16.127.091,56</b>	<b>246.074.260,22</b>	<b>100,00%</b>
<b>PARTICIPACION PORCENTUAL (%)</b>	<b>56,49%</b>	<b>3,63%</b>	<b>10,37%</b>	<b>4,53%</b>	<b>17,78%</b>	<b>0,65%</b>	<b>6,55%</b>	<b>100,00%</b>	

**SECTOR PUBLICO PROVINCIAL NO FINANCIERO  
COMPOSICION DEL GASTO POR JURISDICCION  
- AL 30/06/2000 -**

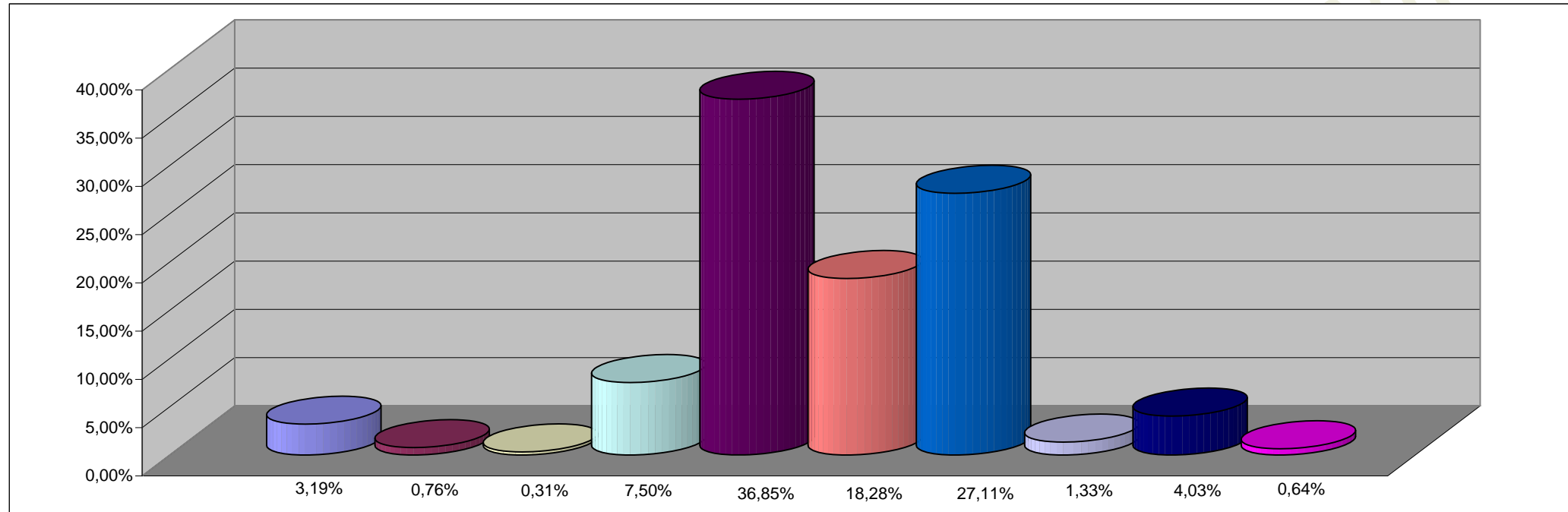

**REFERENCIAS**

JURISDICCION	PARTICIPACION PORCENTUAL %
02 -PODER JUDICIAL	3,19%
10 -GOBERNACION	0,76%
15-MINISTERIO DE COORDINACION	0,31%
20 -MINISTERIO DE GOBIERNO Y JUSTICIA	7,50%
30 -MINISTERIO DE HACIENDA Y FINANZAS	36,85%
40 -MINISTERIO DE SALUD Y ACCION SOCIAL	18,28%
50 -MINISTERIO DE CULTURA Y EDUCACION	27,11%
60 -MINISTERIO DE PRODUCCION Y DESARROLLO	1,33%
70 -SECRETARIA DE ESTADO DEL AMBIENTE	4,03%
80 -TRIBUNAL DE CUENTAS	0,64%
<b>TOTAL</b>	<b>100,00%</b>

**SECTOR PUBLICO PROVINCIAL NO FINANCIERO  
COMPOSICION DEL GASTO POR INCISO  
- AL 30/06/2000 -**

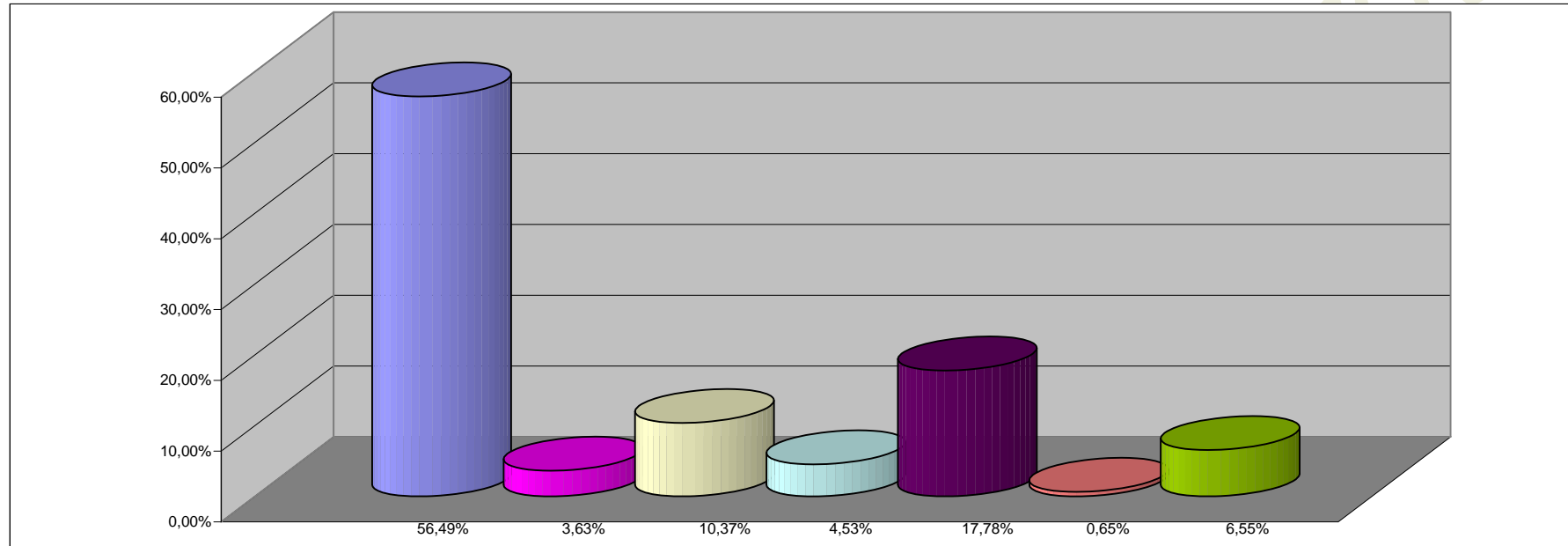

**REFERENCIAS**

<b>INCISO</b>	<b>PARTICIPACION PORCENTUAL %</b>
1 - GASTOS EN PERSONAL	56,49%
2 - BIENES DE CONSUMO	3,63%
3 - SERVICIOS NO PERSONALES	10,37%
4 - BIENES DE USO	4,53%
5 - TRANSFERENCIAS	17,78%
6 - ACTIVOS FINANCIEROS	0,65%
7 - SERV. DE LA DEUDA Y DISM. OTROS PASIVOS	6,55%
<b>TOTAL</b>	<b>100,00%</b>