

SECTOR PUBLICO PROVINCIAL NO FINANCIERO
ESTADO DE EJECUCION PRESUPUESTARIA DE GASTOS
COMPOSICION DEL GASTO POR JURISDICCION Y POR INCISO
- AL 30/06/2002 -

<i>Inciso</i>	1 GASTOS EN PERSONAL	2 BIENES DE CONSUMO	3 SERVICIOS NO PERSONALES	4 BIENES DE USO	5 TRANSFERENCIAS	6 ACTIVOS FINANCIEROS	7 SERV. DE LA D. Y DISM.O.PAS.	TOTAL	PARTICIPACION PORCENTUAL (%)
02 - PODER JUDICIAL	7.326.832,23	87.821,91	459.466,88	31.514,00	0,00	0,00	0,00	7.905.635,02	3,33%
10 - GOBERNACION	985.083,40	181.823,28	777.350,13	45,00	16.230,00	0,00	0,00	1.960.531,81	0,83%
15 - MINISTERIO DE COORDINACION	622.447,19	14.476,71	102.579,29	1.354,78	39.717,20	0,00	0,00	780.575,17	0,33%
20 - MINISTERIO DE GOBIERNO Y JUSTICIA	18.859.466,70	561.204,50	455.403,70	6.507,00	1.417.339,61	0,00	0,00	21.299.921,51	8,98%
30 - MINISTERIO DE HACIENDA Y FINANZAS	18.935.189,66	1.478.809,59	13.860.900,53	4.133.455,42	35.597.760,45	1.568.096,97	1.589.518,64	77.163.731,26	32,51%
40 - MINISTERIO DE SALUD Y ACCION SOCIAL	22.386.597,58	6.786.760,11	14.496.657,31	108.612,98	7.942.955,74	0,00	0,00	51.721.583,72	21,79%
50 - MINISTERIO DE CULTURA Y EDUCACION	63.690.149,53	75.030,61	588.256,38	178.319,63	3.929.924,63	0,00	0,00	68.461.680,78	28,85%
60 - MINISTERIO DE PRODUCCION Y DESARROLLO	4.105.822,49	156.027,47	171.399,03	0,00	0,00	0,00	0,00	4.433.248,99	1,87%
70 - SECRETARIA DE ESTADO DEL AMBIENTE	1.629.642,26	153.500,07	219.407,61	8.232,99	0,00	0,00	0,00	2.010.782,93	0,85%
80 - TRIBUNAL DE CUENTAS	1.432.974,10	23.502,52	75.236,96	5.071,00	40.361,00	0,00	0,00	1.577.145,58	0,66%
TOTAL	139.974.205,14	9.518.956,77	31.206.657,82	4.473.112,80	48.984.288,63	1.568.096,97	1.589.518,64	237.314.836,77	100,00%
PARTICIPACION PORCENTUAL (%)	58,98%	4,01%	13,15%	1,89%	20,64%	0,66%	0,67%	100,00%	

**SECTOR PUBLICO PROVINCIAL NO FINANCIERO
COMPOSICION DEL GASTO POR JURISDICCION
- AL 30/06/2002 -**

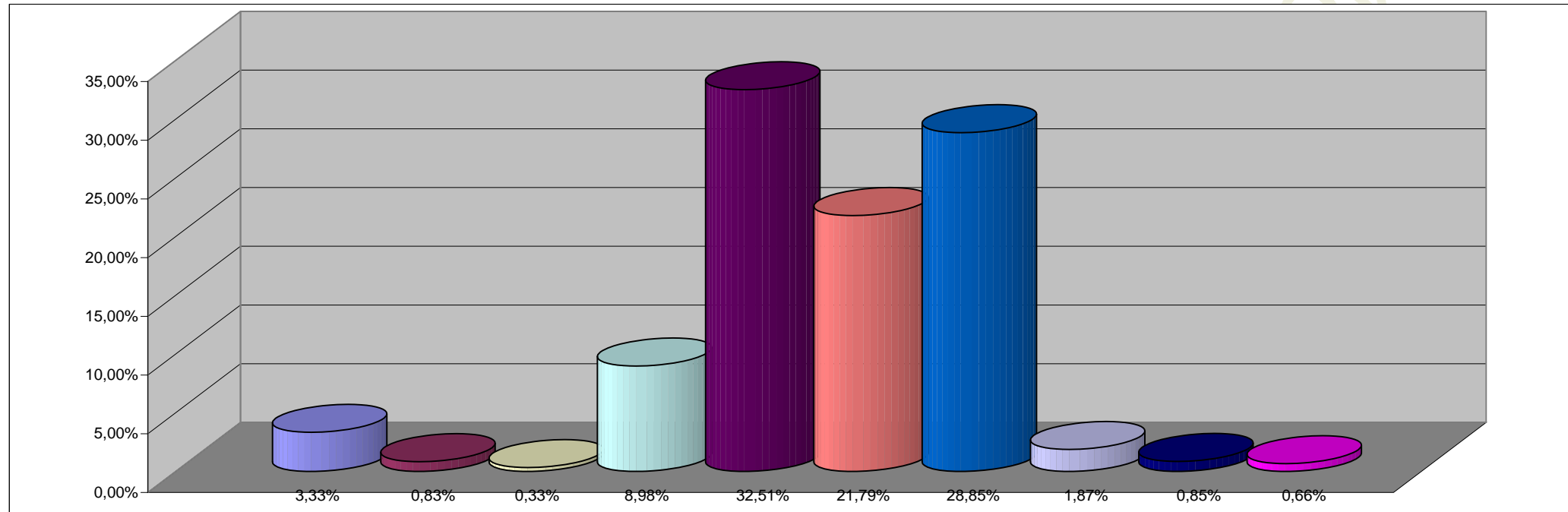

REFERENCIAS

JURISDICCION	PARTICIPACION PORCENTUAL %
02 - PODER JUDICIAL	3,33%
10 - GOBERNACION	0,83%
15 - MINISTERIO DE COORDINACION	0,33%
20 - MINISTERIO DE GOBIERNO Y JUSTICIA	8,98%
30 - MINISTERIO DE HACIENDA Y FINANZAS	32,51%
40 - MINISTERIO DE SALUD Y ACCION SOCIAL	21,79%
50 - MINISTERIO DE CULTURA Y EDUCACION	28,85%
60 - MINISTERIO DE PRODUCCION Y DESARROLLO	1,87%
70 - SECRETARIA DE ESTADO DEL AMBIENTE	0,85%
80 - TRIBUNAL DE CUENTAS	0,66%
TOTAL	100,00%

**SECTOR PUBLICO PROVINCIAL NO FINANCIERO
COMPOSICION DEL GASTO POR INCISO
- AL 30/06/2002 -**

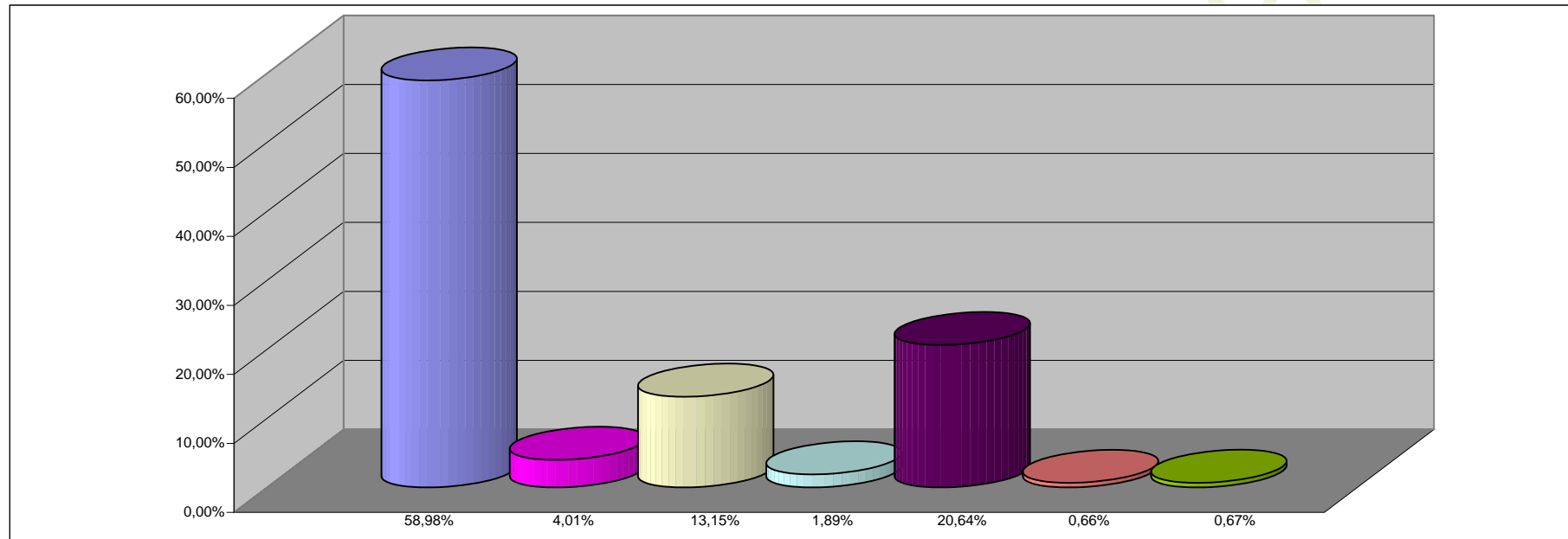

REFERENCIAS

INCISO	PARTICIPACION PORCENTUAL %
1 - GASTOS EN PERSONAL	58,98%
2 - BIENES DE CONSUMO	4,01%
3 - SERVICIOS NO PERSONALES	13,15%
4 - BIENES DE USO	1,89%
5 - TRANSFERENCIAS	20,64%
6 - ACTIVOS FINANCIEROS	0,66%
7 - SERV. DE LA DEUDA Y DISM. OTROS PASIVOS	0,67%
TOTAL	100,00%