

SECTOR PUBLICO PROVINCIAL NO FINANCIERO
ESTADO DE EJECUCION PRESUPUESTARIA DE GASTOS
COMPOSICION DEL GASTO POR JURISDICCION Y POR INCISO
- AL 30/06/2003 -

<i>Inciso</i>	1	2	3	4	5	6	7	TOTAL	PARTICIPACION PORCENTUAL (%)
<i>Jurisdicción</i>	GASTOS EN PERSONAL	BIENES DE CONSUMO	SERVICIOS NO PERSONALES	BIENES DE USO	TRANSFERENCIAS	ACTIVOS FINANCIEROS	SERV. DE LA D. Y DISM.O.PAS.		
02 - PODER JUDICIAL	7.800.950,26	176.566,11	479.882,33	119.404,31	8.566,85	0,00	0,00	8.585.369,86	3,09%
10 - GOBERNACION	1.977.598,28	313.929,67	1.818.389,24	1.067.163,00	22.386,00	0,00	0,00	5.199.466,19	1,87%
15 - MINISTERIO DE COORDINACION	857.265,21	159.895,62	271.004,56	0,00	52.150,41	200.000,00	0,00	1.540.315,80	0,55%
20 - MINISTERIO DE GOBIERNO Y JUSTICIA	19.291.986,41	1.032.593,06	819.366,84	4.178,70	1.168.061,01	0,00	0,00	22.316.186,02	8,03%
30 - MINISTERIO DE HACIENDA Y FINANZAS	19.868.900,29	3.479.196,65	16.841.345,02	8.947.044,51	41.603.427,95	656.302,35	293.126,63	91.689.343,40	32,99%
40 - MINISTERIO DE SALUD Y ACCION SOCIAL	22.954.001,20	8.735.778,07	16.783.132,87	39.595,66	18.122.444,19	0,00	0,00	66.634.951,99	23,97%
50 - MINISTERIO DE EDUCACION	63.930.057,80	319.422,41	770.085,08	878.005,58	4.847.931,39	0,00	0,00	70.745.502,26	25,45%
60 - MINISTERIO DE PRODUCCION Y DESARROLLO	3.482.677,50	382.919,85	172.886,51	0,00	1.026.477,46	822.620,98	0,00	5.887.582,30	2,12%
70 - SECRETARIA DE ESTADO DEL AMBIENTE	1.670.247,00	227.295,62	1.729.479,00	69.077,19	56.600,00	0,00	0,00	3.752.698,81	1,35%
80 - TRIBUNAL DE CUENTAS	1.452.903,79	40.441,51	81.225,62	3.684,30	33.849,28	0,00	0,00	1.612.104,50	0,58%
TOTAL	143.286.587,74	14.868.038,57	39.766.797,07	11.128.153,25	66.941.894,54	1.678.923,33	293.126,63	277.963.521,13	100,00%
PARTICIPACION PORCENTUAL (%)	51,55%	5,35%	14,31%	4,00%	24,08%	0,60%	0,11%	100,00%	

**SECTOR PUBLICO PROVINCIAL NO FINANCIERO
COMPOSICION DEL GASTO POR JURISDICCION
- AL 30/06/2003 -**

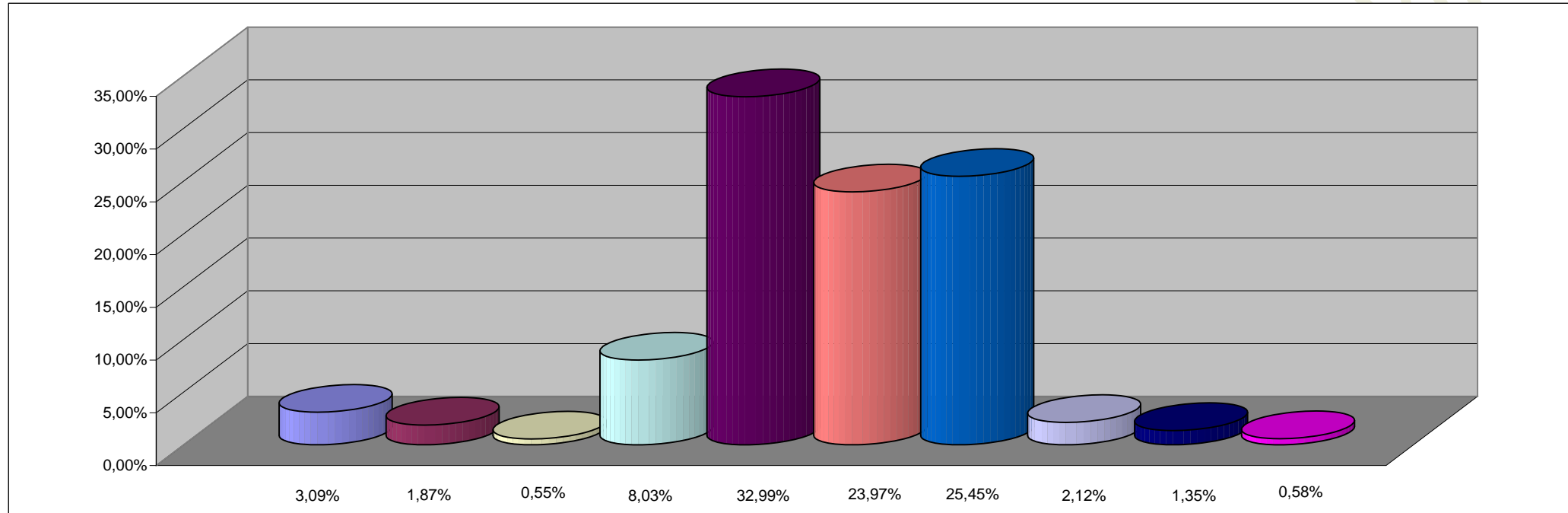

REFERENCIAS

JURISDICCION	PARTICIPACION PORCENTUAL %
02 -PODER JUDICIAL	3,09%
10 -GOBERNACION	1,87%
15-MINISTERIO DE COORDINACION	0,55%
20 -MINISTERIO DE GOBIERNO Y JUSTICIA	8,03%
30 -MINISTERIO DE HACIENDA Y FINANZAS	32,99%
40 -MINISTERIO DE SALUD Y ACCION SOCIAL	23,97%
50 -MINISTERIO DE EDUCACION	25,45%
60 -MINISTERIO DE PRODUCCION Y DESARROLLO	2,12%
70 -SECRETARIA DE ESTADO DEL AMBIENTE	1,35%
80 -TRIBUNAL DE CUENTAS	0,58%
TOTAL	100,00%

SECTOR PUBLICO PROVINCIAL NO FINANCIERO
COMPOSICION DEL GASTO POR INCISO
- AL 30/06/2003 -

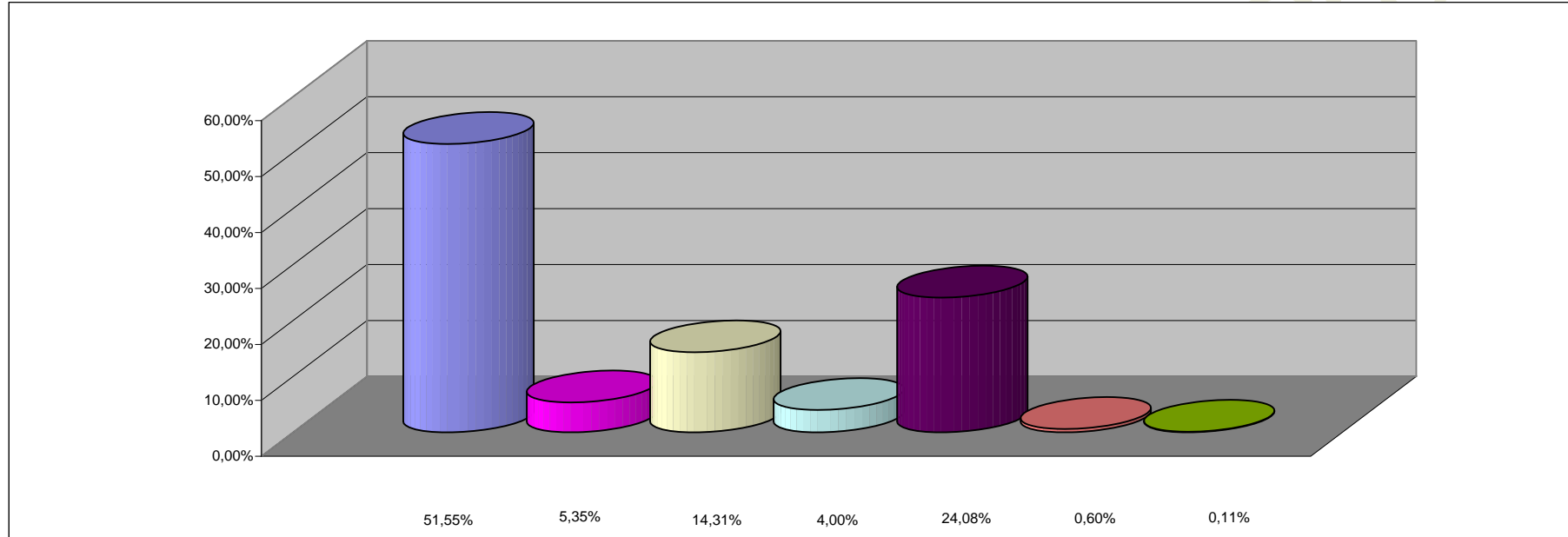

REFERENCIAS

INCISO	PARTICIPACION PORCENTUAL %
1 - GASTOS EN PERSONAL	51,55%
2 - BIENES DE CONSUMO	5,35%
3 - SERVICIOS NO PERSONALES	14,31%
4 - BIENES DE USO	4,00%
5 - TRANSFERENCIAS	24,08%
6 - ACTIVOS FINANCIEROS	0,60%
7 - SERV. DE LA DEUDA Y DISM. OTROS PASIVOS	0,11%
TOTAL	100,00%