

**SECTOR PUBLICO PROVINCIAL NO FINANCIERO**  
**ESTADO DE EJECUCION PRESUPUESTARIA DE GASTOS**  
**COMPOSICION DEL GASTO POR JURISDICCION Y POR INCISO**  
**- AL 30/06/2004 -**

Inciso	1	2	3	4	5	6	7	TOTAL	PARTICIPACION PORCENTUAL (%)
<i>Jurisdicción</i>	GASTOS EN PERSONAL	BIENES DE CONSUMO	SERVICIOS NO PERSONALES	BIENES DE USO	TRANSFERENCIAS	ACTIVOS FINANCIEROS	SERV. DE LA D. Y DISM.O.PAS.		
02 - PODER JUDICIAL	8.787.873,31	304.126,13	647.988,01	112.468,71	0,00	0,00	0,00	<b>9.852.456,16</b>	<b>3,13%</b>
10 - GOBERNACION	2.126.040,67	268.373,38	1.207.055,83	264.027,32	232.329,64	0,00	0,00	<b>4.097.826,84</b>	<b>1,30%</b>
15 - SECRETARIA GENERAL DE LA GOBERNACION	1.822.545,75	42.793,01	84.273,13	7.708,20	331.692,79	0,00	0,00	<b>2.289.012,88</b>	<b>0,73%</b>
20 - MINISTERIO DE GOBIERNO Y JUSTICIA	20.678.745,54	1.515.186,78	672.983,14	40.430,44	901.560,96	0,00	0,00	<b>23.808.906,86</b>	<b>7,56%</b>
25 - MINISTERIO DE OBRAS Y SERV. PUBLICOS	11.181.776,34	2.149.593,29	910.363,44	4.117.770,77	810.320,90	0,00	28.430,15	<b>19.198.254,89</b>	<b>6,10%</b>
30 - MINISTERIO DE HACIENDA Y FINANZAS	7.681.803,01	316.488,18	16.457.837,01	256.712,00	46.718.822,84	3.067.244,00	10.115.320,84	<b>84.614.227,88</b>	<b>26,88%</b>
35 - SECRETARIA DE VIVIENDA Y DES. URBANO	1.174.451,64	97.404,83	337.887,80	6.355.906,93	23.733,00	223.675,91	0,00	<b>8.213.060,11</b>	<b>2,61%</b>
40 - MINISTERIO DE SALUD	22.294.420,02	9.479.259,78	20.602.346,33	67.053,61	142.784,00	0,00	0,00	<b>52.585.863,74</b>	<b>16,70%</b>
45 - SECRETARIA DE DESARROLLO SOCIAL	2.088.859,50	169.401,99	118.676,34	0,00	13.758.345,60	0,00	0,00	<b>16.135.283,43</b>	<b>5,13%</b>
50 - MIN. DE EDUCACION, CULTURA, CIENCIA Y TEC.	75.114.866,68	154.544,44	773.538,36	234.505,24	5.291.808,62	0,00	0,00	<b>81.569.263,34</b>	<b>25,91%</b>
60 - MINISTERIO DE PROD. Y DESARROLLO	2.276.246,82	106.158,80	130.443,98	3.078,10	528.984,89	450.913,55	0,00	<b>3.495.826,14</b>	<b>1,11%</b>
70 - SECRETARIA DE AGUA Y DEL AMBIENTE	4.824.531,50	687.353,89	365.708,47	695.688,78	84.200,00	0,00	0,00	<b>6.657.482,64</b>	<b>2,12%</b>
80 - TRIBUNAL DE CUENTAS	1.417.273,25	45.857,50	114.217,05	9.224,73	71.784,80	0,00	0,00	<b>1.658.357,33</b>	<b>0,53%</b>
85 - SECRETARIA DE ESTADO DE MINERIA	117.149,72	37.726,83	105.387,28	4.858,89	0,00	334.500,00	0,00	<b>599.622,72</b>	<b>0,19%</b>
<b>TOTAL</b>	<b>161.586.583,75</b>	<b>15.374.268,83</b>	<b>42.528.706,17</b>	<b>12.169.433,72</b>	<b>68.896.368,04</b>	<b>4.076.333,46</b>	<b>10.143.750,99</b>	<b>314.775.444,96</b>	<b>100,00%</b>
<b>PARTICIPACION PORCENTUAL (%)</b>	<b>51,33%</b>	<b>4,88%</b>	<b>13,51%</b>	<b>3,87%</b>	<b>21,89%</b>	<b>1,30%</b>	<b>3,22%</b>	<b>100,00%</b>	

**SECTOR PUBLICO PROVINCIAL NO FINANCIERO  
COMPOSICION DEL GASTO POR JURISDICCION  
- AL 30/06/2004 -**

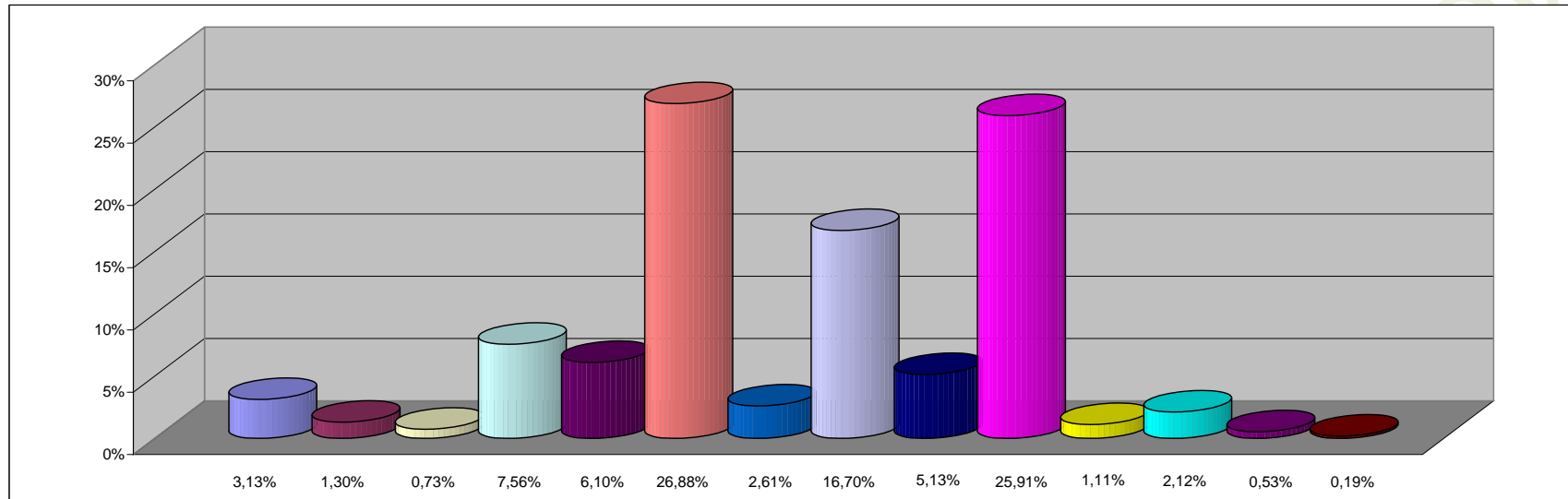

**REFERENCIAS**

JURISDICCION	PARTICIPACION PORCENTUAL %
02 -PODER JUDICIAL	3,13%
10 -GOBERNACION	1,30%
15 -SECRETARIA GENERAL DE LA GOBERNACION	0,73%
20 -MINISTERIO DE GOBIERNO Y JUSTICIA	7,56%
25 -MINISTERIO DE OBRAS Y SERV. PUBLICOS	6,10%
30 -MINISTERIO DE HACIENDA Y FINANZAS	26,88%
35 - SECRETARIA DE VIVIENDA Y DES. URBANO	2,61%
40 -MINISTERIO DE SALUD	16,70%
45 -SECRETARIA DE DESARROLLO SOCIAL	5,13%
50 -MIN. DE EDUCACION, CULTURA, CIENCIA Y TEC.	25,91%
60 -MINISTERIO DE PROD. Y DESARROLLO	1,11%
70 -SECRETARIA DE AGUA Y DEL AMBIENTE	2,12%
80 -TRIBUNAL DE CUENTAS	0,53%
85 -SECRETARIA DE ESTADO DE MINERIA	0,19%
<b>TOTAL</b>	<b>100,00%</b>

**SECTOR PUBLICO PROVINCIAL NO FINANCIERO  
COMPOSICION DEL GASTO POR INCISO  
- AL 30/06/2004 -**

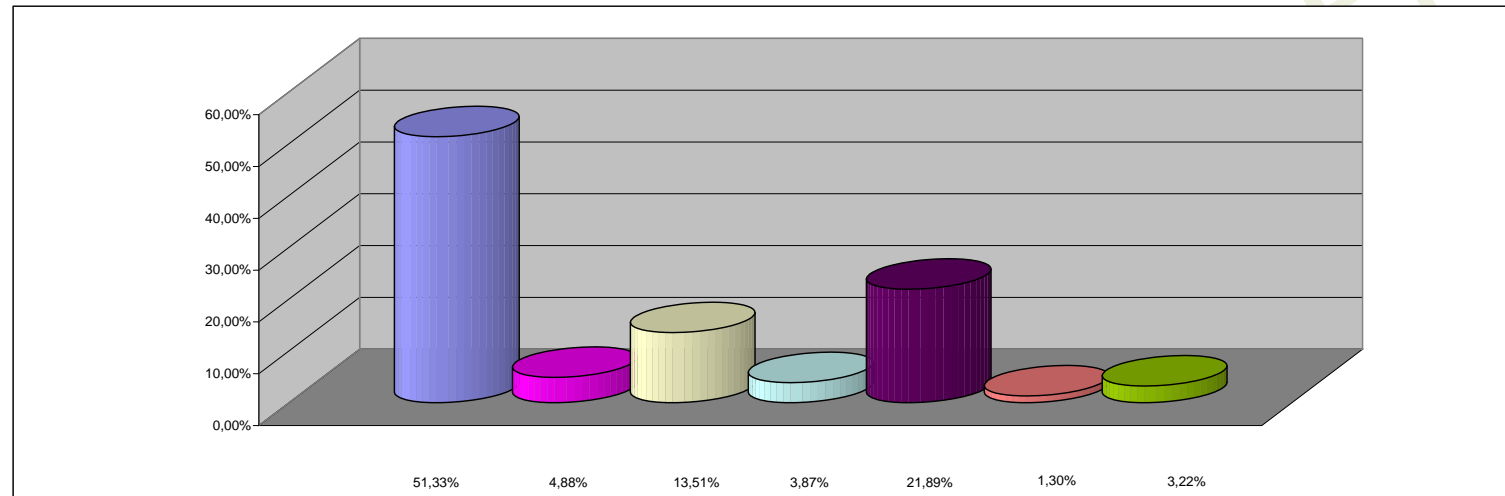

**REFERENCIAS**

<b>INCISO</b>	<b>PARTICIPACION PORCENTUAL %</b>
1 - GASTOS EN PERSONAL	51,33%
2 - BIENES DE CONSUMO	4,88%
3 - SERVICIOS NO PERSONALES	13,51%
4 - BIENES DE USO	3,87%
5 - TRANSFERENCIAS	21,89%
6 - ACTIVOS FINANCIEROS	1,30%
7 - SERV. DE LA DEUDA Y DISM. OTROS PASIVOS	3,22%
<b>TOTAL</b>	<b>100,00%</b>