

**SECTOR PUBLICO PROVINCIAL NO FINANCIERO**  
**ESTADO DE EJECUCION PRESUPUESTARIA DE GASTOS**  
**COMPOSICION DEL GASTO POR JURISDICCION Y POR INCISO**  
**- AL 30/06/2005 -**

<i>Inciso</i>	1	2	3	4	5	6	7	TOTAL	PARTICIPACION PORCENTUAL (%)
<i>Jurisdicción</i>	GASTOS EN PERSONAL	BIENES DE CONSUMO	SERVICIOS NO PERSONALES	BIENES DE USO	TRANSFERENCIAS	ACTIVOS FINANCIEROS	SERV. DE LA D. Y DISM.O.PAS.		
02 - PODER JUDICIAL	12.243.103,54	365.504,41	1.162.320,40	191.337,57	15.000,00	0,00	0,00	<b>13.977.265,92</b>	<b>3,05%</b>
10 - GOBERNACION	2.359.734,40	467.574,07	3.182.474,57	89.035,43	954.085,78	378.500,00	0,00	<b>7.431.404,25</b>	<b>1,62%</b>
15 - SECRETARIA GENERAL DE LA GOBERNACION	1.964.133,43	82.778,96	375.907,48	21.583,59	584.316,02	0,00	0,00	<b>3.028.719,48</b>	<b>0,66%</b>
20 - MINISTERIO DE GOBIERNO Y JUSTICIA	25.292.637,31	1.383.419,96	1.520.428,23	413.519,38	27.690.001,84	0,00	0,00	<b>56.300.006,72</b>	<b>12,27%</b>
25 - MINISTERIO DE OBRAS Y SERV. PUBLICOS	14.052.527,09	4.679.300,79	2.922.861,14	18.837.787,00	1.051.921,46	0,00	0,00	<b>41.544.397,48</b>	<b>9,05%</b>
30 - MINISTERIO DE HACIENDA Y FINANZAS	7.085.182,74	264.288,99	16.468.542,79	278.513,63	43.460.269,12	8.883.574,73	10.030.055,90	<b>86.470.427,90</b>	<b>18,85%</b>
35 - SECRETARIA DE VIVIENDA Y DES. URBANO	2.018.830,01	287.938,79	369.514,28	36.388.791,10	44.767,80	211.375,01	0,00	<b>39.321.216,99</b>	<b>8,57%</b>
40 - MINISTERIO DE SALUD	29.354.627,54	10.088.547,47	25.479.684,14	622.690,62	425.091,68	0,00	0,00	<b>65.970.641,45</b>	<b>14,38%</b>
45 - SECRETARIA DE DESARROLLO SOCIAL	2.946.975,57	397.042,20	207.871,62	127.277,34	10.200.707,54	0,00	0,00	<b>13.879.874,27</b>	<b>3,03%</b>
50 - MIN. DE EDUCACION, CULTURA, CIENCIA Y TEC.	94.461.312,15	374.415,92	1.268.637,86	841.791,17	8.369.256,47	0,00	0,00	<b>105.315.413,57</b>	<b>22,95%</b>
60 - MINISTERIO DE PROD. Y DESARROLLO	2.679.307,99	225.146,86	383.684,55	151.205,88	1.077.177,26	155.336,66	0,00	<b>4.671.859,20</b>	<b>1,02%</b>
70 - SECRETARIA DE AGUA Y DEL AMBIENTE	6.268.833,58	2.556.269,63	1.402.299,93	2.012.529,88	24.300,00	0,00	0,00	<b>12.264.233,02</b>	<b>2,67%</b>
80 - TRIBUNAL DE CUENTAS	1.808.380,50	35.541,57	121.159,95	7.491,00	106.834,68	0,00	0,00	<b>2.079.407,70</b>	<b>0,45%</b>
85 - SECRETARIA DE ESTADO DE MINERIA	387.522,95	98.425,79	264.482,12	11.898,80	5.794.080,51	0,00	0,00	<b>6.556.410,17</b>	<b>1,43%</b>
<b>TOTAL</b>	<b>202.923.108,80</b>	<b>21.306.195,41</b>	<b>55.129.869,06</b>	<b>59.995.452,39</b>	<b>99.797.810,16</b>	<b>9.628.786,40</b>	<b>10.030.055,90</b>	<b>458.811.278,12</b>	<b>100,00%</b>
<b>PARTICIPACION PORCENTUAL (%)</b>	<b>44,23%</b>	<b>4,64%</b>	<b>12,01%</b>	<b>13,08%</b>	<b>21,75%</b>	<b>2,10%</b>	<b>2,19%</b>	<b>100,00%</b>	

**SECTOR PUBLICO PROVINCIAL NO FINANCIERO  
COMPOSICION DEL GASTO POR JURISDICCION  
- AL 30/06/2005 -**

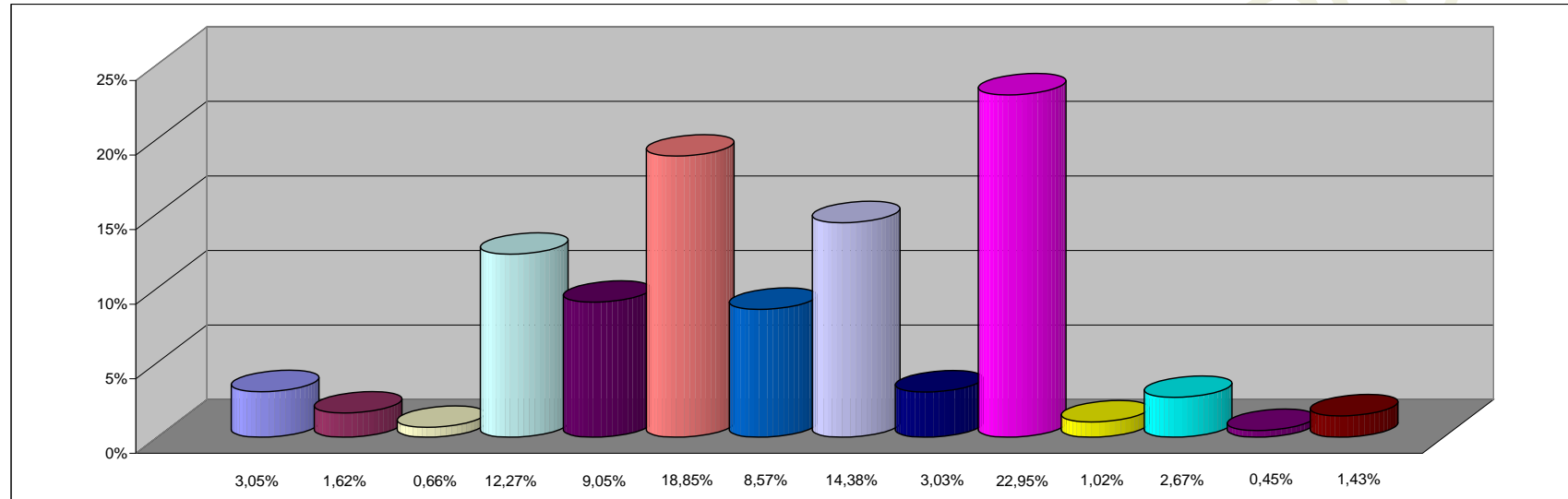

**REFERENCIAS**

JURISDICCION	PARTICIPACION PORCENTUAL %
02 - PODER JUDICIAL	3,05%
10 - GOBERNACION	1,62%
15 - SECRETARIA GENERAL DE LA GOBERNACION	0,66%
20 - MINISTERIO DE GOBIERNO Y JUSTICIA	12,27%
25 - MINISTERIO DE OBRAS Y SERV. PUBLICOS	9,05%
30 - MINISTERIO DE HACIENDA Y FINANZAS	18,85%
35 - SECRETARIA DE VIVIENDA Y DES. URBANO	8,57%
40 - MINISTERIO DE SALUD	14,38%
45 - SECRETARIA DE DESARROLLO SOCIAL	3,03%
50 - MIN. DE EDUCACION, CULTURA, CIENCIA Y TEC.	22,95%
60 - MINISTERIO DE PROD. Y DESARROLLO	1,02%
70 - SECRETARIA DE AGUA Y DEL AMBIENTE	2,67%
80 - TRIBUNAL DE CUENTAS	0,45%
85 - SECRETARIA DE ESTADO DE MINERIA	1,43%
<b>TOTAL</b>	<b>100,00%</b>

**SECTOR PUBLICO PROVINCIAL NO FINANCIERO**  
**COMPOSICION DEL GASTO POR INCISO**  
**- AL 30/06/2005 -**

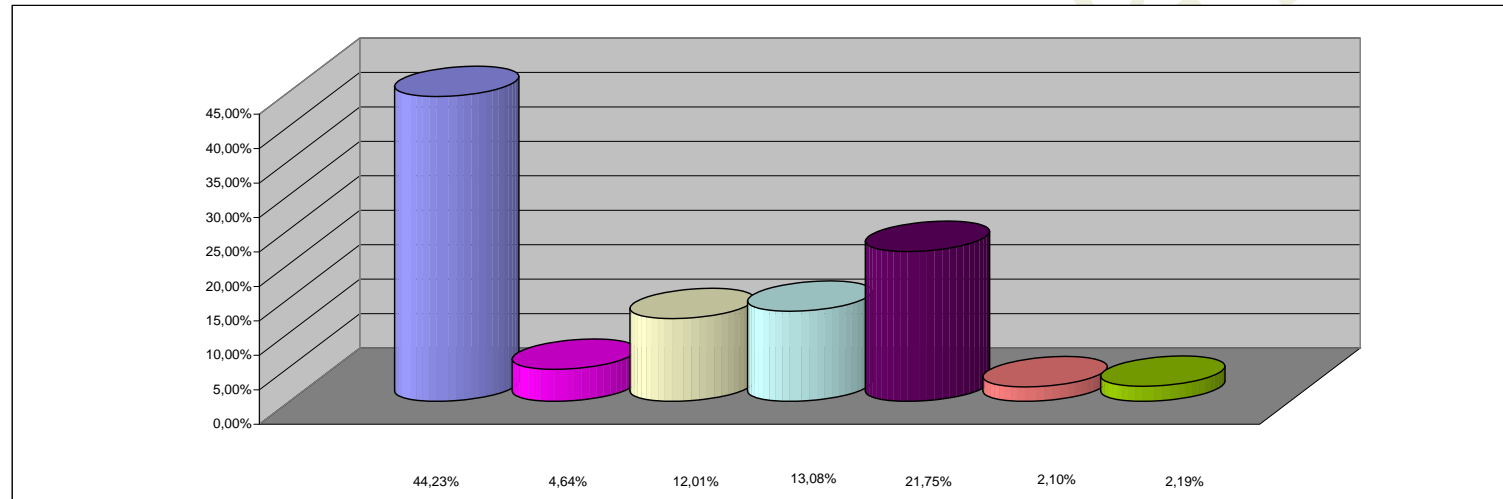

**REFERENCIAS**

<b>INCISO</b>	<b>PARTICIPACION PORCENTUAL %</b>
1 - GASTOS EN PERSONAL	44,23%
2 - BIENES DE CONSUMO	4,64%
3 - SERVICIOS NO PERSONALES	12,01%
4 - BIENES DE USO	13,08%
5 - TRANSFERENCIAS	21,75%
6 - ACTIVOS FINANCIEROS	2,10%
7 - SERV. DE LA DEUDA Y DISM. OTROS PASIVOS	2,19%
<b>TOTAL</b>	<b>100,00%</b>