

**SECTOR PUBLICO PROVINCIAL NO FINANCIERO
ESTADO DE EJECUCION PRESUPUESTARIA DE GASTOS
COMPOSICION DEL GASTO POR JURISDICCION Y POR INCISO
- AL 30/06/2015 -**

<i>Inciso</i>	1	2	3	4	5	6	7		PARTICIPACION PORCENTUAL (%)
<i>Jurisdicción</i>	GASTOS EN PERSONAL	BIENES DE CONSUMO	SERVICIOS NO PERSONALES	BIENES DE USO	TRANSFERENCIAS	ACTIVOS FINANCIEROS	SERV. DE LA D. Y DISM.O.PAS.	TOTAL	
02 - PODER JUDICIAL	251.511.299,46	3.564.632,40	7.952.896,90	561.940,88	187.070,00	0,00	0,00	263.777.839,64	3,73%
10 - GOBERNACION	61.940.822,87	3.863.109,30	34.210.383,11	1.398.589,02	24.839.688,25	0,00	0,00	126.252.592,55	1,78%
15 - SECRETARIA GENERAL DE LA GOBERNACION	29.451.921,17	979.950,19	1.546.964,12	74.422,78	2.077.860,07	0,00	0,00	34.131.118,33	0,48%
20 - MINISTERIO DE GOBIERNO Y JUSTICIA	55.412.238,15	1.780.879,36	3.161.053,63	570.790,45	16.326.698,62	0,00	0,00	77.251.660,21	1,09%
25 - MINISTERIO DE OBRAS Y SERV. PUBLICOS	354.111.901,38	51.774.974,91	33.129.233,82	132.532.170,62	24.129.278,78	0,00	0,00	595.677.559,51	8,42%
30 - MINISTERIO DE HACIENDA Y FINANZAS	102.609.454,66	1.478.279,27	147.839.428,15	517.328,10	1.349.846.874,02	44.021.118,49	9.727.516,20	1.656.039.998,89	23,40%
35 - SECRETARIA DE VIVIENDA Y DES. URBANO	35.401.629,60	4.967.600,20	15.575.626,97	344.735.176,57	128.297.688,12	5.000,00	0,00	528.982.721,46	7,47%
40 - MINISTERIO DE SALUD	662.221.944,27	164.617.544,99	335.393.211,47	6.370.132,12	13.637.762,84	0,00	0,00	1.182.240.595,69	16,71%
45 - MINISTERIO DE DESARROLLO SOCIAL	74.343.537,59	3.916.909,02	3.866.874,86	196.335,00	69.723.248,24	0,00	0,00	152.046.904,71	2,15%
50 - MIN. DE EDUCACION, CIENCIA Y TEC.	1.449.060.558,48	3.714.158,57	23.310.666,33	2.548.972,65	166.127.670,60	0,00	0,00	1.644.762.026,63	23,24%
55 - MIN. DE SERVICIOS PUBLICOS	59.233.734,22	12.443.985,36	6.013.657,78	21.474.227,28	84.209.243,83	0,00	0,00	183.374.848,47	2,59%
60 - MINISTERIO DE PROD. Y DESARROLLO	42.871.819,51	2.482.168,48	3.332.006,90	3.649.406,88	16.176.816,76	588.709,00	0,00	69.100.927,53	0,98%
65 - SEC.DE ESTADO DEL AMB.Y DES.SUSTENTABLE	14.344.136,65	2.294.579,56	6.140.435,53	645.210,00	3.911.096,00	0,00	0,00	27.335.457,74	0,39%
80 - TRIBUNAL DE CUENTAS	47.319.257,81	623.406,18	1.449.577,90	264.539,73	1.051.239,78	0,00	0,00	50.708.021,40	0,72%
85 - SECRETARIA DE ESTADO DE MINERIA	7.680.163,19	2.562.134,32	5.977.709,35	228.612,30	23.563.296,49	0,00	0,00	40.011.915,65	0,57%
90 - SECRETARIA DE ESTADO DE SEGURIDAD	418.546.487,42	16.588.653,52	3.796.919,52	3.779.678,00	1.558.007,47	0,00	0,00	444.269.745,93	6,28%
TOTAL	3.666.060.906,43	277.652.965,63	632.696.646,34	519.547.532,38	1.925.663.539,87	44.614.827,49	9.727.516,20	7.075.963.934,34	100%
PARTICIPACION PORCENTUAL (%)	51,81%	3,92%	8,94%	7,34%	27,22%	0,63%	0,14%	100%	

**SECTOR PUBLICO PROVINCIAL NO FINANCIERO
COMPOSICION DEL GASTO POR JURISDICCION
- AL 30/06/2015 -**

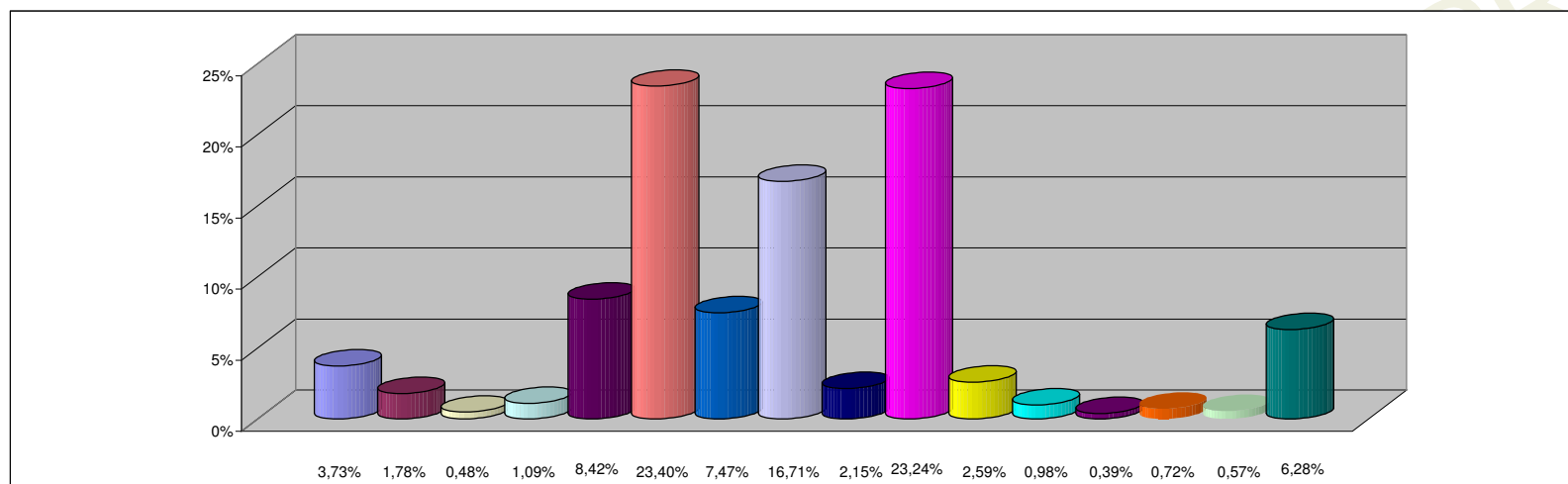

REFERENCIAS

JURISDICCION	PARTICIPACION PORCENTUAL %
02 -PODER JUDICIAL	3,73%
10 -GOBERNACION	1,78%
15 -SECRETARIA GENERAL DE LA GOBERNACION	0,48%
20 -MINISTERIO DE GOBIERNO Y JUSTICIA	1,09%
25 -MINISTERIO DE OBRAS Y SERV. PUBLICOS	8,42%
30 -MINISTERIO DE HACIENDA Y FINANZAS	23,40%
35 - SECRETARIA DE VIVIENDA Y DES. URBANO	7,47%
40 -MINISTERIO DE SALUD	16,71%
45 -MINISTERIO DE DESARROLLO SOCIAL	2,15%
50 -MIN. DE EDUCACION, CIENCIA Y TEC.	23,24%
55 -MIN. DE SERVICIOS PUBLICOS	2,59%
60 -MINISTERIO DE PROD. Y DESARROLLO	0,98%
65 -SEC.DE ESTADO DEL AMB.Y DES.SUSTENTABLE	0,39%
80 -TRIBUNAL DE CUENTAS	0,72%
85 -SECRETARIA DE ESTADO DE MINERIA	0,57%
90 -SECRETARIA DE ESTADO DE SEGURIDAD	6,28%
TOTAL	100,00%

**SECTOR PUBLICO PROVINCIAL NO FINANCIERO
COMPOSICION DEL GASTO POR INCISO
- AL 30/06/2015 -**

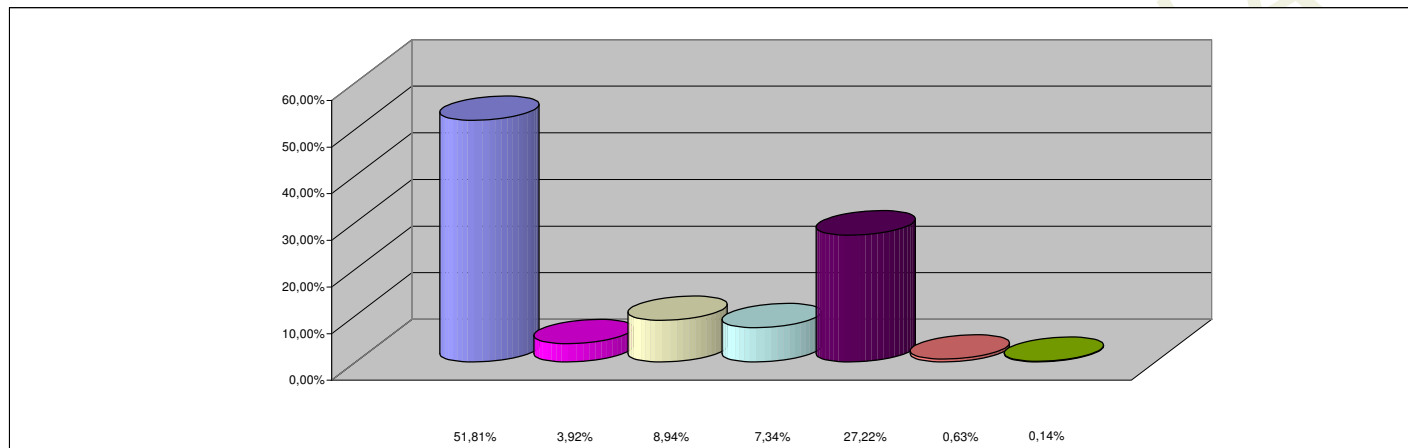

REFERENCIAS

INCISO	PARTICIPACION PORCENTUAL %
1 - GASTOS EN PERSONAL	51,81%
2 - BIENES DE CONSUMO	3,92%
3 - SERVICIOS NO PERSONALES	8,94%
4 - BIENES DE USO	7,34%
5 - TRANSFERENCIAS	27,22%
6 - ACTIVOS FINANCIEROS	0,63%
7 - SERV. DE LA DEUDA Y DISM. OTROS PASIVOS	0,14%
TOTAL	100,00%