

SECTOR PUBLICO PROVINCIAL NO FINANCIERO
ESTADO DE EJECUCION PRESUPUESTARIA DE GASTOS
COMPOSICION DEL GASTO POR JURISDICCION Y POR INCISO
- AL 30/06/2016 -

Inciso	1	2	3	4	5	6	7	TOTAL	PARTICIPACION PORCENTUAL (%)
Jurisdicción	GASTOS EN PERSONAL	BIENES DE CONSUMO	SERVICIOS NO PERSONALES	BIENES DE USO	TRANSFERENCIAS	ACTIVOS FINANCIEROS	SERV. DE LA D. Y DISM.O.PAS.		
02 - PODER JUDICIAL	354.429.926,89	4.334.911,08	10.849.613,37	2.833.100,17	162.000,00	0,00	0,00	372.609.551,51	4,22%
10 - GOBERNACION	77.206.108,54	3.835.661,95	34.842.943,25	46.379,05	26.781.154,43	80.000,00	0,00	142.792.247,22	1,62%
15 - SECRETARIA GENERAL DE LA GOBERNACION	34.913.753,85	1.553.114,26	1.950.444,39	0,00	3.351.673,13	0,00	0,00	41.768.985,63	0,47%
20 - MINISTERIO DE GOBIERNO Y JUSTICIA	67.872.320,49	1.948.825,66	4.599.236,35	59.748,00	31.373.030,27	0,00	0,00	105.853.160,77	1,20%
25 - MINISTERIO DE OBRAS Y SERV. PUBLICOS	421.686.174,19	31.947.581,36	31.839.775,88	103.455.123,86	21.687.104,28	0,00	0,00	610.615.759,57	6,91%
30 - MINISTERIO DE HACIENDA Y FINANZAS	126.204.426,59	1.928.525,41	222.139.016,26	498.426,91	1.935.376.653,70	52.717.038,02	0,00	2.338.864.086,89	26,46%
35 - SECRETARIA DE VIVIENDA Y DES. URBANO	48.003.899,78	4.253.204,27	17.928.052,63	295.213.260,39	50.282.582,10	0,00	0,00	415.680.999,17	4,70%
40 - MINISTERIO DE SALUD	824.531.801,88	194.317.664,12	450.946.319,81	2.749.612,51	11.044.203,10	0,00	0,00	1.483.589.601,42	16,79%
45 - MINISTERIO DE DESARROLLO SOCIAL	92.926.622,16	3.936.382,50	8.065.080,04	0,00	64.118.346,05	0,00	0,00	169.046.430,75	1,91%
50 - MIN. DE EDUCACION, CIENCIA Y TEC.	1.951.102.157,24	5.042.179,74	25.180.628,33	8.108.652,93	222.705.620,97	0,00	0,00	2.212.139.239,21	25,03%
55 - MIN. DE SERVICIOS PUBLICOS	69.794.022,35	4.047.530,52	6.008.523,64	15.751.581,58	124.207.995,13	0,00	0,00	219.809.653,22	2,49%
60 - MINISTERIO DE PROD. Y DESARROLLO	52.063.060,98	4.422.406,08	3.586.095,67	6.800.805,38	26.855.228,48	0,00	0,00	93.727.596,59	1,06%
65 - SEC.DE ESTADO DEL AMB.Y DES.SUSTENTABLE	16.800.998,17	1.690.469,30	7.534.848,50	117.755,44	700.000,00	0,00	0,00	26.844.071,41	0,30%
80 - TRIBUNAL DE CUENTAS	66.531.575,89	787.157,53	1.541.070,91	84.970,65	1.383.074,24	0,00	0,00	70.327.849,22	0,80%
85 - SECRETARIA DE ESTADO DE MINERIA	9.930.017,38	2.480.939,94	5.461.795,50	265.599,00	3.926.964,89	0,00	0,00	22.065.316,71	0,25%
90 - SECRETARIA DE ESTADO DE SEGURIDAD	481.810.861,58	22.842.112,24	4.621.954,47	1.276.681,74	1.384.887,20	0,00	0,00	511.936.497,23	5,79%
TOTAL	4.695.807.727,96	289.368.665,96	837.095.399,00	437.261.697,61	2.525.340.517,97	52.797.038,02	0,00	8.837.671.046,52	100%
PARTICIPACION PORCENTUAL (%)	53,13%	3,27%	9,47%	4,95%	28,58%	0,60%	0,00%	100%	

**SECTOR PUBLICO PROVINCIAL NO FINANCIERO
COMPOSICION DEL GASTO POR JURISDICCION
- AL 30/06/2016 -**

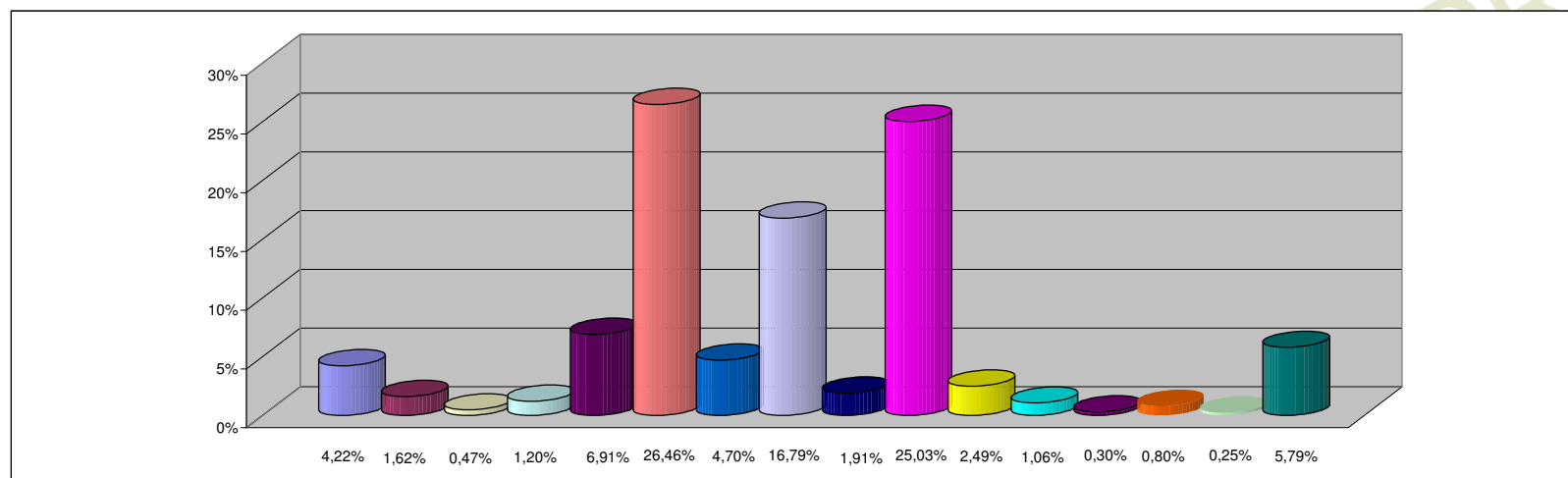

REFERENCIAS

JURISDICCION	PARTICIPACION PORCENTUAL %
02 -PODER JUDICIAL	4,22%
10 -GOBERNACION	1,62%
15 -SECRETARIA GENERAL DE LA GOBERNACION	0,47%
20 -MINISTERIO DE GOBIERNO Y JUSTICIA	1,20%
25 -MINISTERIO DE OBRAS Y SERV. PUBLICOS	6,91%
30 -MINISTERIO DE HACIENDA Y FINANZAS	26,46%
35 - SECRETARIA DE VIVIENDA Y DES. URBANO	4,70%
40 -MINISTERIO DE SALUD	16,79%
45 -MINISTERIO DE DESARROLLO SOCIAL	1,91%
50 -MIN. DE EDUCACION, CIENCIA Y TEC.	25,03%
55 -MIN. DE SERVICIOS PUBLICOS	2,49%
60 -MINISTERIO DE PROD. Y DESARROLLO	1,06%
65 -SEC.DE ESTADO DEL AMB.Y DES.SUSTENTABLE	0,30%
80 -TRIBUNAL DE CUENTAS	0,80%
85 -SECRETARIA DE ESTADO DE MINERIA	0,25%
90 -SECRETARIA DE ESTADO DE SEGURIDAD	5,79%
TOTAL	100,00%

**SECTOR PUBLICO PROVINCIAL NO FINANCIERO
COMPOSICION DEL GASTO POR INCISO
- AL 30/06/2016 -**

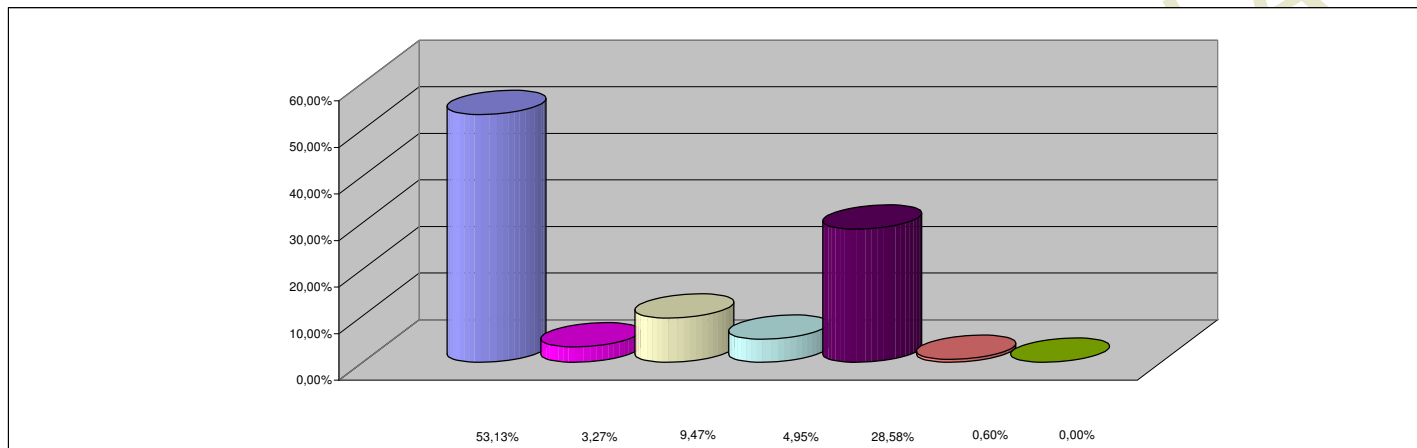

REFERENCIAS

INCISO	PARTICIPACION PORCENTUAL %
1 - GASTOS EN PERSONAL	53,13%
2 - BIENES DE CONSUMO	3,27%
3 - SERVICIOS NO PERSONALES	9,47%
4 - BIENES DE USO	4,95%
5 - TRANSFERENCIAS	28,58%
6 - ACTIVOS FINANCIEROS	0,60%
7 - SERV. DE LA DEUDA Y DISM. OTROS PASIVOS	0,00%
TOTAL	100,00%