

**SECTOR PUBLICO PROVINCIAL NO FINANCIERO**  
**ESTADO DE EJECUCION PRESUPUESTARIA DE GASTOS**  
**COMPOSICION DEL GASTO POR JURISDICCION Y POR INCISO**  
**- AL 31/07/2000 -**

<i>Inciso</i>	1	2	3	4	5	6	7	TOTAL	PARTICIPACION PORCENTUAL (%)
<i>Jurisdicción</i>	GASTOS EN PERSONAL	BIENES DE CONSUMO	SERVICIOS NO PERSONALES	BIENES DE USO	TRANSFERENCIAS	ACTIVOS FINANCIEROS	SERV. DE LA D. Y DISM.O.PAS.		
02 - PODER JUDICIAL	8.411.914,23	102.932,63	464.437,00	75.518,60	3.530,00	0,00	0,00	<b>9.058.332,46</b>	<b>3,11%</b>
10 - GOBERNACION	1.115.903,95	149.742,86	877.802,54	2.554,00	63.276,30	0,00	0,00	<b>2.209.279,65</b>	<b>0,76%</b>
15 - MINISTERIO DE COORDINACION	717.839,23	13.332,44	84.955,51	6.543,58	67.358,93	0,00	0,00	<b>890.029,69</b>	<b>0,30%</b>
20 - MINISTERIO DE GOBIERNO Y JUSTICIA	20.349.118,11	495.471,66	425.354,08	51.008,82	87.209,46	0,00	0,00	<b>21.408.162,13</b>	<b>7,34%</b>
30 - MINISTERIO DE HACIENDA Y FINANZAS	19.509.119,50	1.596.310,10	8.773.057,90	11.584.565,63	47.652.909,57	1.461.200,61	19.936.762,34	<b>110.513.925,65</b>	<b>37,88%</b>
40 - MINISTERIO DE SALUD Y ACCION SOCIAL	25.018.923,41	7.387.288,62	17.430.684,53	123.080,77	2.750.480,79	0,00	0,00	<b>52.710.458,12</b>	<b>18,07%</b>
50 - MINISTERIO DE CULTURA Y EDUCACION	72.088.694,20	136.288,42	424.245,00	903.208,10	4.419.809,58	0,00	0,00	<b>77.972.245,30</b>	<b>26,73%</b>
60 - MINISTERIO DE PRODUCCION Y DESARROLLO	2.781.738,59	124.005,13	361.613,32	7.153,82	89.754,58	350.000,00	0,00	<b>3.714.265,44</b>	<b>1,27%</b>
70 - SECRETARIA DE ESTADO DEL AMBIENTE	9.490.516,68	689.777,43	1.137.320,06	90.037,86	0,00	0,00	0,00	<b>11.407.652,03</b>	<b>3,91%</b>
80 - TRIBUNAL DE CUENTAS	1.646.483,25	17.906,64	109.952,56	5.431,00	48.385,51	0,00	0,00	<b>1.828.158,96</b>	<b>0,63%</b>
<b>TOTAL</b>	<b>161.130.251,15</b>	<b>10.713.055,93</b>	<b>30.089.422,50</b>	<b>12.849.102,18</b>	<b>55.182.714,72</b>	<b>1.811.200,61</b>	<b>19.936.762,34</b>	<b>291.712.509,43</b>	<b>100,00%</b>
<b>PARTICIPACION PORCENTUAL (%)</b>	<b>55,24%</b>	<b>3,67%</b>	<b>10,31%</b>	<b>4,41%</b>	<b>18,92%</b>	<b>0,62%</b>	<b>6,83%</b>	<b>100,00%</b>	

**SECTOR PUBLICO PROVINCIAL NO FINANCIERO  
COMPOSICION DEL GASTO POR JURISDICCION  
- AL 31/07/2000 -**

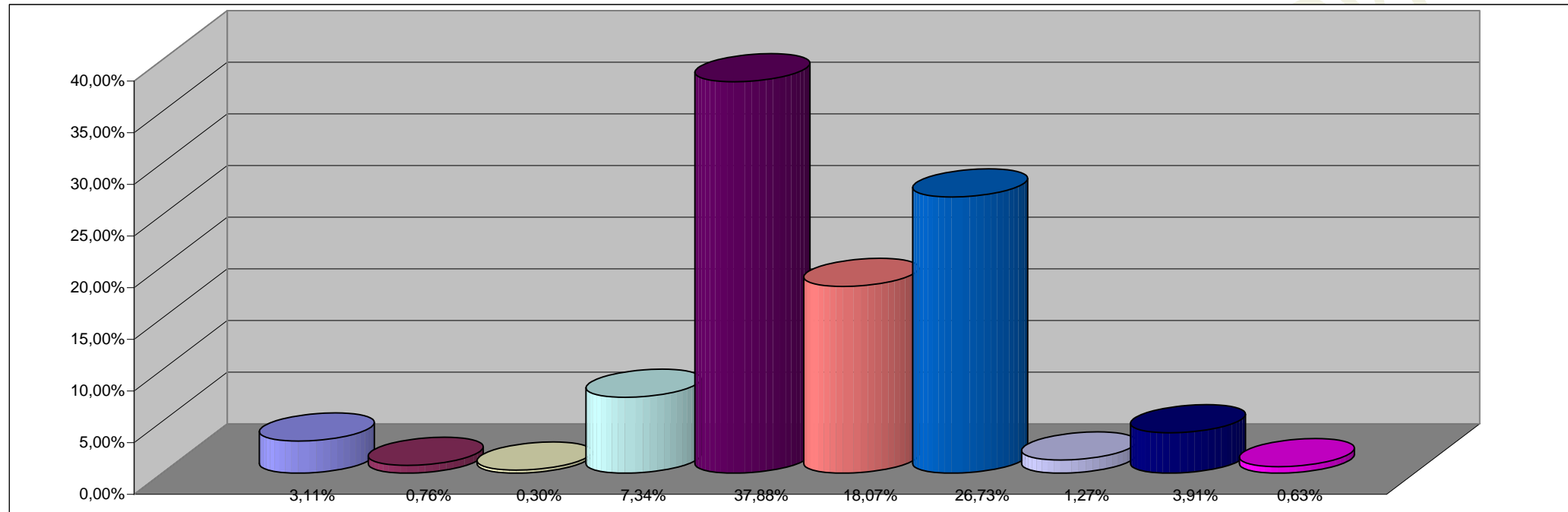

**REFERENCIAS**

JURISDICCION	PARTICIPACION PORCENTUAL %
02 - PODER JUDICIAL	3,11%
10 - GOBERNACION	0,76%
15 - MINISTERIO DE COORDINACION	0,30%
20 - MINISTERIO DE GOBIERNO Y JUSTICIA	7,34%
30 - MINISTERIO DE HACIENDA Y FINANZAS	37,88%
40 - MINISTERIO DE SALUD Y ACCION SOCIAL	18,07%
50 - MINISTERIO DE CULTURA Y EDUCACION	26,73%
60 - MINISTERIO DE PRODUCCION Y DESARROLLO	1,27%
70 - SECRETARIA DE ESTADO DEL AMBIENTE	3,91%
80 - TRIBUNAL DE CUENTAS	0,63%
<b>TOTAL</b>	<b>100,00%</b>

**SECTOR PUBLICO PROVINCIAL NO FINANCIERO  
COMPOSICION DEL GASTO POR INCISO  
- AL 31/07/2000 -**

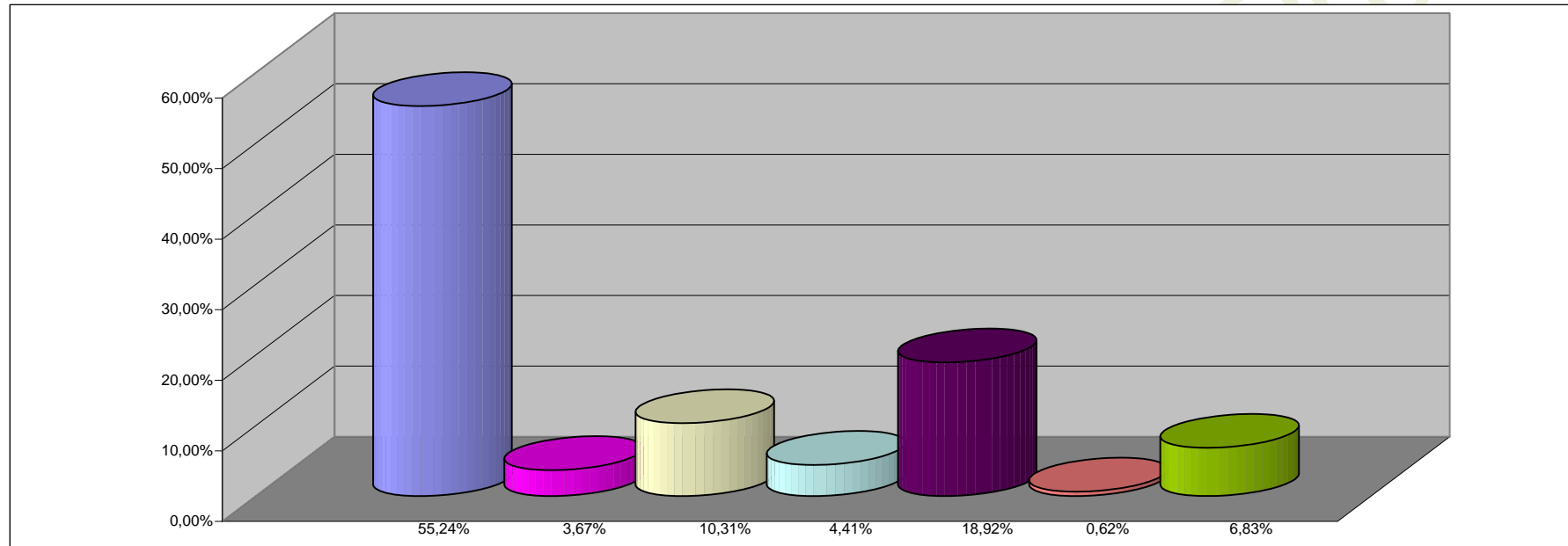

**REFERENCIAS**

<b>INCISO</b>	<b>PARTICIPACION PORCENTUAL %</b>
1 - GASTOS EN PERSONAL	55,24%
2 - BIENES DE CONSUMO	3,67%
3 - SERVICIOS NO PERSONALES	10,31%
4 - BIENES DE USO	4,41%
5 - TRANSFERENCIAS	18,92%
6 - ACTIVOS FINANCIEROS	0,62%
7 - SERV. DE LA DEUDA Y DISM. OTROS PASIVOS	6,83%
<b>TOTAL</b>	<b>100,00%</b>