

**SECTOR PUBLICO PROVINCIAL NO FINANCIERO**  
**ESTADO DE EJECUCION PRESUPUESTARIA DE GASTOS**  
**COMPOSICION DEL GASTO POR JURISDICCION Y POR INCISO**  
**- AL 31/07/2001 -**

<i>Inciso</i>	1	2	3	4	5	6	7	TOTAL	PARTICIPACION PORCENTUAL (%)
<i>Jurisdicción</i>	GASTOS EN PERSONAL	BIENES DE CONSUMO	SERVICIOS NO PERSONALES	BIENES DE USO	TRANSFERENCIAS	ACTIVOS FINANCIEROS	SERV. DE LA D. Y DISM.O.PAS.		(%)
02 - PODER JUDICIAL	8.854.215,99	152.881,73	573.172,38	123.352,68	10.228,33	0,00	0,00	<b>9.713.851,11</b>	<b>3,04%</b>
10 - GOBERNACION	1.177.774,15	284.114,11	1.000.311,53	11.622,00	17.131,00	0,00	0,00	<b>2.490.952,79</b>	<b>0,78%</b>
15 - MINISTERIO DE COORDINACION	754.369,58	32.457,71	130.830,27	45.669,00	57.394,70	0,00	0,00	<b>1.020.721,26</b>	<b>0,32%</b>
20 - MINISTERIO DE GOBIERNO Y JUSTICIA	21.456.384,43	639.789,90	704.257,30	549.675,38	388.978,50	0,00	0,00	<b>23.739.085,51</b>	<b>7,44%</b>
30 - MINISTERIO DE HACIENDA Y FINANZAS	23.914.510,31	2.078.994,26	14.907.990,72	13.918.224,40	52.618.474,12	2.102.163,60	21.122.864,14	<b>130.663.221,55</b>	<b>40,96%</b>
40 - MINISTERIO DE SALUD Y ACCION SOCIAL	26.890.756,82	7.516.615,64	16.544.129,96	262.430,16	8.532.569,99	0,00	0,00	<b>59.746.502,57</b>	<b>18,73%</b>
50 - MINISTERIO DE CULTURA Y EDUCACION	75.779.045,10	90.736,29	478.399,71	182.799,11	4.905.204,85	0,00	0,00	<b>81.436.185,06</b>	<b>25,53%</b>
60 - MINISTERIO DE PRODUCCION Y DESARROLLO	4.864.271,73	123.700,26	311.298,33	7.889,00	72.545,50	428.838,51	0,00	<b>5.808.543,33</b>	<b>1,82%</b>
70 - SECRETARIA DE ESTADO DEL AMBIENTE	1.928.603,48	104.301,43	390.996,37	30.000,00	0,00	0,00	0,00	<b>2.453.901,28</b>	<b>0,77%</b>
80 - TRIBUNAL DE CUENTAS	1.747.737,13	25.317,92	119.651,68	6.253,26	51.164,00	0,00	0,00	<b>1.950.123,99</b>	<b>0,61%</b>
<b>TOTAL</b>	<b>167.367.668,72</b>	<b>11.048.909,25</b>	<b>35.161.038,25</b>	<b>15.137.914,99</b>	<b>66.653.690,99</b>	<b>2.531.002,11</b>	<b>21.122.864,14</b>	<b>319.023.088,45</b>	<b>100,00%</b>
<b>PARTICIPACION PORCENTUAL (%)</b>	<b>52,46%</b>	<b>3,47%</b>	<b>11,02%</b>	<b>4,75%</b>	<b>20,89%</b>	<b>0,79%</b>	<b>6,62%</b>	<b>100,00%</b>	

**SECTOR PUBLICO PROVINCIAL NO FINANCIERO  
COMPOSICION DEL GASTO POR JURISDICCION  
- AL 31/07/2001 -**

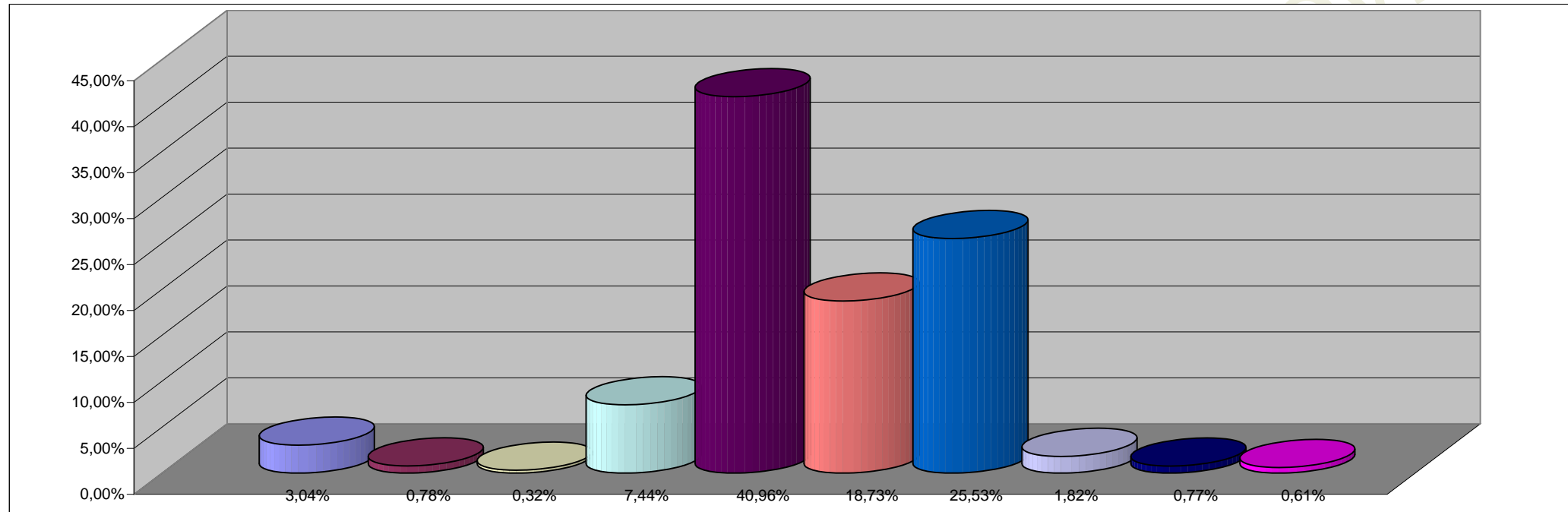

**REFERENCIAS**

JURISDICCION	PARTICIPACION PORCENTUAL %
02 - PODER JUDICIAL	3,04%
10 - GOBERNACION	0,78%
15 - MINISTERIO DE COORDINACION	0,32%
20 - MINISTERIO DE GOBIERNO Y JUSTICIA	7,44%
30 - MINISTERIO DE HACIENDA Y FINANZAS	40,96%
40 - MINISTERIO DE SALUD Y ACCION SOCIAL	18,73%
50 - MINISTERIO DE CULTURA Y EDUCACION	25,53%
60 - MINISTERIO DE PRODUCCION Y DESARROLLO	1,82%
70 - SECRETARIA DE ESTADO DEL AMBIENTE	0,77%
80 - TRIBUNAL DE CUENTAS	0,61%
<b>TOTAL</b>	<b>100,00%</b>

**SECTOR PUBLICO PROVINCIAL NO FINANCIERO  
COMPOSICION DEL GASTO POR INCISO  
- AL 31/07/2001 -**

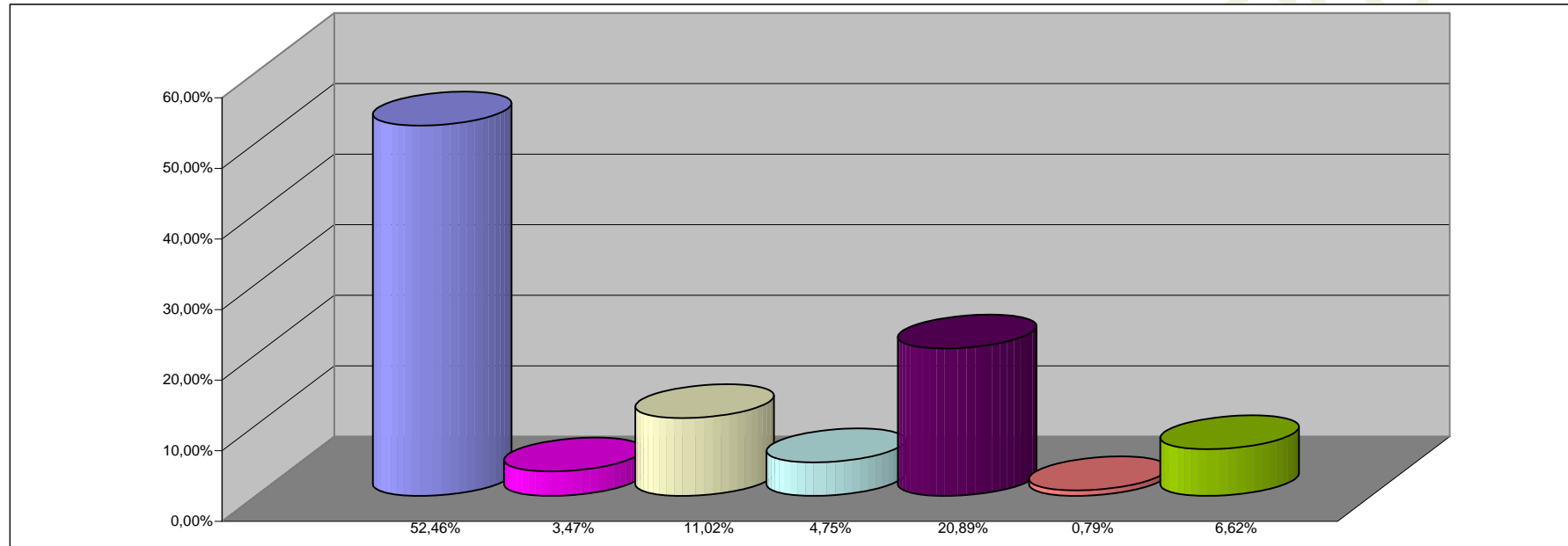

**REFERENCIAS**

<b>INCISO</b>	<b>PARTICIPACION PORCENTUAL %</b>
1 - GASTOS EN PERSONAL	52,46%
2 - BIENES DE CONSUMO	3,47%
3 - SERVICIOS NO PERSONALES	11,02%
4 - BIENES DE USO	4,75%
5 - TRANSFERENCIAS	20,89%
6 - ACTIVOS FINANCIEROS	0,79%
7 - SERV. DE LA DEUDA Y DISM. OTROS PASIVOS	6,62%
<b>TOTAL</b>	<b>100,00%</b>