

SECTOR PUBLICO PROVINCIAL NO FINANCIERO
ESTADO DE EJECUCION PRESUPUESTARIA DE GASTOS
COMPOSICION DEL GASTO POR JURISDICCION Y POR INCISO
- AL 31/07/2003 -

<i>Inciso</i>	1	2	3	4	5	6	7	TOTAL	PARTICIPACION PORCENTUAL (%)
<i>Jurisdicción</i>	GASTOS EN PERSONAL	BIENES DE CONSUMO	SERVICIOS NO PERSONALES	BIENES DE USO	TRANSFERENCIAS	ACTIVOS FINANCIEROS	SERV. DE LA D. Y DISM.O.PAS.		(%)
02 - PODER JUDICIAL	8.986.795,04	188.477,17	551.874,51	161.681,26	8.566,85	0,00	0,00	9.897.394,83	3,05%
10 - GOBERNACION	2.279.466,83	360.834,80	2.004.649,36	1.237.930,00	151.432,00	0,00	0,00	6.034.312,99	1,86%
15 - MINISTERIO DE COORDINACION	989.446,04	183.973,76	320.436,44	4.850,00	60.081,05	200.000,00	0,00	1.758.787,29	0,54%
20 - MINISTERIO DE GOBIERNO Y JUSTICIA	22.256.282,07	1.206.440,65	906.052,40	35.205,70	1.288.828,69	0,00	0,00	25.692.809,51	7,92%
30 - MINISTERIO DE HACIENDA Y FINANZAS	22.931.944,82	4.072.680,39	19.641.270,31	10.469.398,78	49.793.864,11	841.614,95	310.665,92	108.061.439,28	33,31%
40 - MINISTERIO DE SALUD Y ACCION SOCIAL	26.770.877,88	10.345.969,05	19.807.192,20	50.221,36	20.339.371,08	0,00	0,00	77.313.631,57	23,83%
50 - MINISTERIO DE EDUCACION	74.206.205,56	603.888,27	970.717,68	1.485.267,96	5.732.474,92	0,00	0,00	82.998.554,39	25,58%
60 - MINISTERIO DE PRODUCCION Y DESARROLLO	4.016.509,60	489.538,65	218.017,31	644,00	1.026.477,46	887.194,98	0,00	6.638.382,00	2,05%
70 - SECRETARIA DE ESTADO DEL AMBIENTE	1.930.070,47	238.633,68	1.798.854,55	119.785,19	56.600,00	0,00	0,00	4.143.943,89	1,28%
80 - TRIBUNAL DE CUENTAS	1.678.787,23	51.723,98	104.950,76	3.684,30	41.165,92	0,00	0,00	1.880.312,19	0,58%
TOTAL	166.046.385,54	17.742.160,40	46.324.015,52	13.568.668,55	78.498.862,08	1.928.809,93	310.665,92	324.419.567,94	100,00%
PARTICIPACION PORCENTUAL (%)	51,18%	5,47%	14,28%	4,18%	24,20%	0,59%	0,10%	100,00%	

**SECTOR PUBLICO PROVINCIAL NO FINANCIERO
COMPOSICION DEL GASTO POR JURISDICCION
- AL 31/07/2003 -**

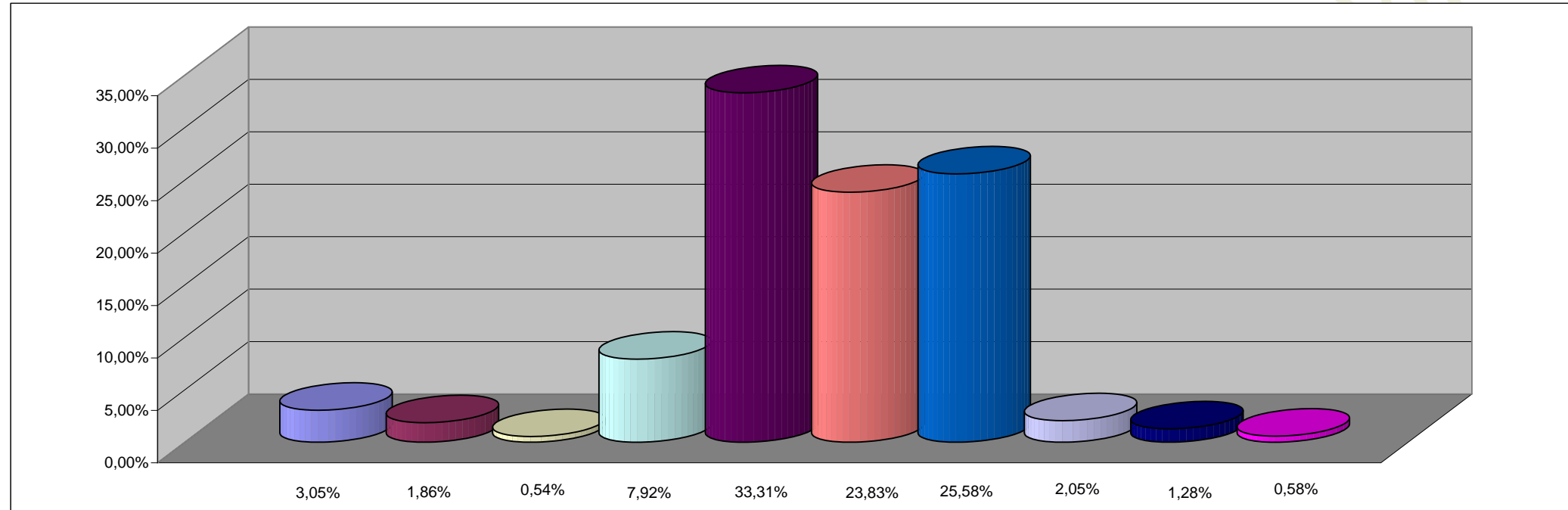

REFERENCIAS

JURISDICCION	PARTICIPACION PORCENTUAL %
02 -PODER JUDICIAL	3,05%
10 -GOBERNACION	1,86%
15-MINISTERIO DE COORDINACION	0,54%
20 -MINISTERIO DE GOBIERNO Y JUSTICIA	7,92%
30 -MINISTERIO DE HACIENDA Y FINANZAS	33,31%
40 -MINISTERIO DE SALUD Y ACCION SOCIAL	23,83%
50 -MINISTERIO DE EDUCACION	25,58%
60 -MINISTERIO DE PRODUCCION Y DESARROLLO	2,05%
70 -SECRETARIA DE ESTADO DEL AMBIENTE	1,28%
80 -TRIBUNAL DE CUENTAS	0,58%
TOTAL	100,00%

**SECTOR PUBLICO PROVINCIAL NO FINANCIERO
COMPOSICION DEL GASTO POR INCISO
- AL 31/07/2003 -**

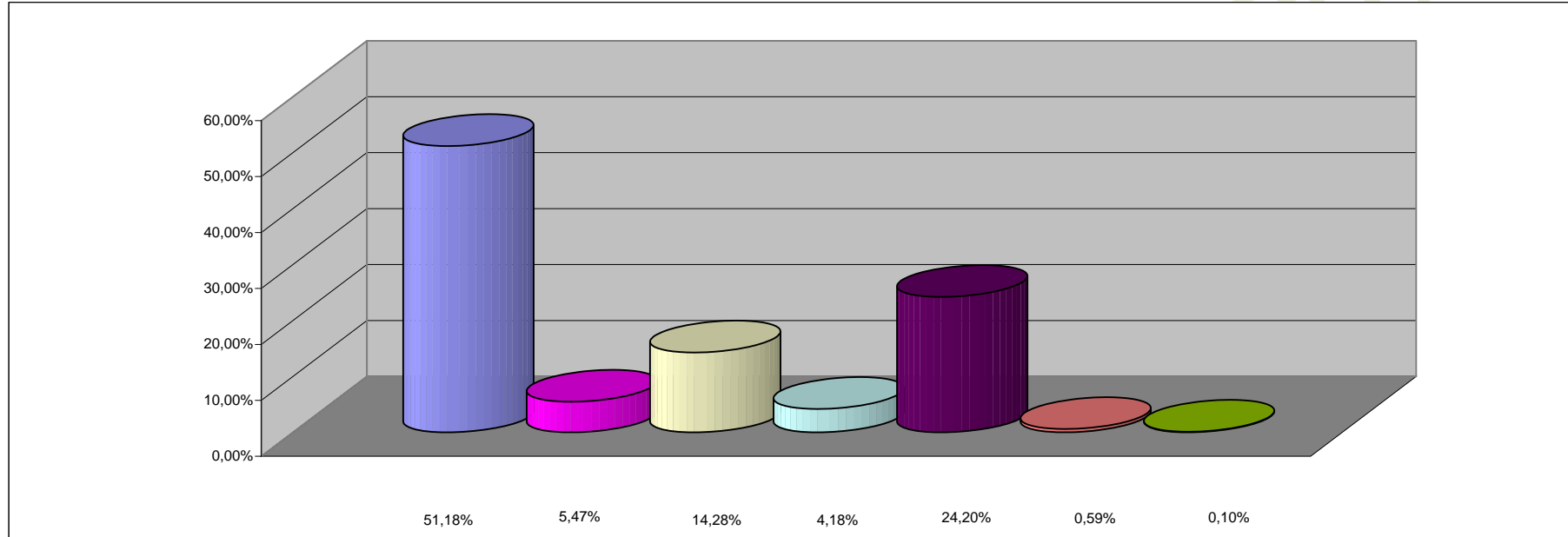

REFERENCIAS

INCISO	PARTICIPACION PORCENTUAL %
1 - GASTOS EN PERSONAL	51,18%
2 - BIENES DE CONSUMO	5,47%
3 - SERVICIOS NO PERSONALES	14,28%
4 - BIENES DE USO	4,18%
5 - TRANSFERENCIAS	24,20%
6 - ACTIVOS FINANCIEROS	0,59%
7 - SERV. DE LA DEUDA Y DISM. OTROS PASIVOS	0,10%
TOTAL	100,00%