

SECTOR PUBLICO PROVINCIAL NO FINANCIERO
ESTADO DE EJECUCION PRESUPUESTARIA DE GASTOS
COMPOSICION DEL GASTO POR JURISDICCION Y POR INCISO
- AL 31/07/2012 -

Inciso	1	2	3	4	5	6	7	TOTAL	PARTICIPACION PORCENTUAL (%)
Jurisdicción	GASTOS EN PERSONAL	BIENES DE CONSUMO	SERVICIOS NO PERSONALES	BIENES DE USO	TRANSFERENCIAS	ACTIVOS FINANCIEROS	SERV. DE LA D. Y DISM.O.PAS.		
02 - PODER JUDICIAL	126.359.868,60	1.902.959,82	4.467.829,21	1.092.166,23	292.636,66	0,00	0,00	134.115.460,52	3,81%
10 - GOBERNACION	34.586.521,98	1.303.612,08	13.566.301,92	83.396,59	9.274.595,16	0,00	0,00	58.814.427,73	1,67%
15 - SECRETARIA GENERAL DE LA GOBERNACION	17.789.012,15	146.252,68	576.002,65	32.663,43	2.268.339,55	0,00	0,00	20.812.270,46	0,59%
20 - MINISTERIO DE GOBIERNO Y JUSTICIA	233.087.547,56	8.261.430,27	2.999.161,14	6.473.130,19	38.922.489,15	0,00	0,00	289.743.758,31	8,24%
25 - MINISTERIO DE OBRAS Y SERV. PUBLICOS	203.501.459,75	14.175.355,71	9.643.042,09	36.066.332,71	9.074.182,50	0,00	0,00	272.460.372,76	7,74%
30 - MINISTERIO DE HACIENDA Y FINANZAS	65.196.643,06	964.080,50	85.989.483,11	1.266.769,93	762.101.852,51	29.152.039,17	1.662.436,41	946.333.304,69	26,90%
35 - SECRETARIA DE VIVIENDA Y DES. URBANO	16.972.738,19	1.054.868,48	3.935.991,19	43.189.503,20	13.552.344,85	46.500,48	0,00	78.751.946,39	2,24%
40 - MINISTERIO DE SALUD	341.378.644,37	70.170.445,45	178.554.000,61	540.253,24	3.716.645,39	0,00	0,00	594.359.989,06	16,89%
45 - MINISTERIO DE DESARROLLO SOCIAL	37.463.617,54	1.139.264,21	789.804,03	14.995,00	58.004.334,24	0,00	0,00	97.412.015,02	2,77%
50 - MIN. DE EDUCACION, CIENCIA Y TEC.	718.571.355,32	676.220,19	10.789.040,25	2.166.473,59	89.513.931,65	0,00	0,00	821.717.021,00	23,36%
55 - MIN. DE SERVICIOS PUBLICOS	21.510.015,53	125.095,57	413.330,89	9.991.465,11	67.328.335,99	0,00	0,00	99.368.243,09	2,82%
60 - MINISTERIO DE PROD. Y DESARROLLO	25.762.761,48	667.279,67	753.231,83	1.069.170,25	4.115.534,42	389.929,99	0,00	32.757.907,64	0,93%
65 - SEC.DE ESTADO DEL AMB.Y DES.SUSTENTABLE	5.438.272,52	526.600,37	1.412.585,54	302.594,00	5.858.926,00	0,00	0,00	13.538.978,43	0,38%
70 - SECRETARIA DE AGUA Y DEL AMBIENTE	11.150.877,87	0,00	0,00	0,00	0,00	0,00	0,00	11.150.877,87	0,32%
80 - TRIBUNAL DE CUENTAS	19.003.538,34	191.709,64	582.048,97	37.011,41	643.664,41	0,00	0,00	20.457.972,77	0,58%
85 - SECRETARIA DE ESTADO DE MINERIA	4.883.944,40	853.987,91	2.883.418,01	283.653,06	17.679.387,31	0,00	0,00	26.584.390,69	0,76%
TOTAL	1.882.656.818,66	102.159.162,55	317.355.271,44	102.609.577,94	1.082.347.199,79	29.588.469,64	1.662.436,41	3.518.378.936,43	100,00%
PARTICIPACION PORCENTUAL (%)	53,51%	2,90%	9,02%	2,92%	30,76%	0,84%	0,05%	100,00%	

**SECTOR PUBLICO PROVINCIAL NO FINANCIERO
COMPOSICION DEL GASTO POR JURISDICCION
- AL 31/07/2012 -**

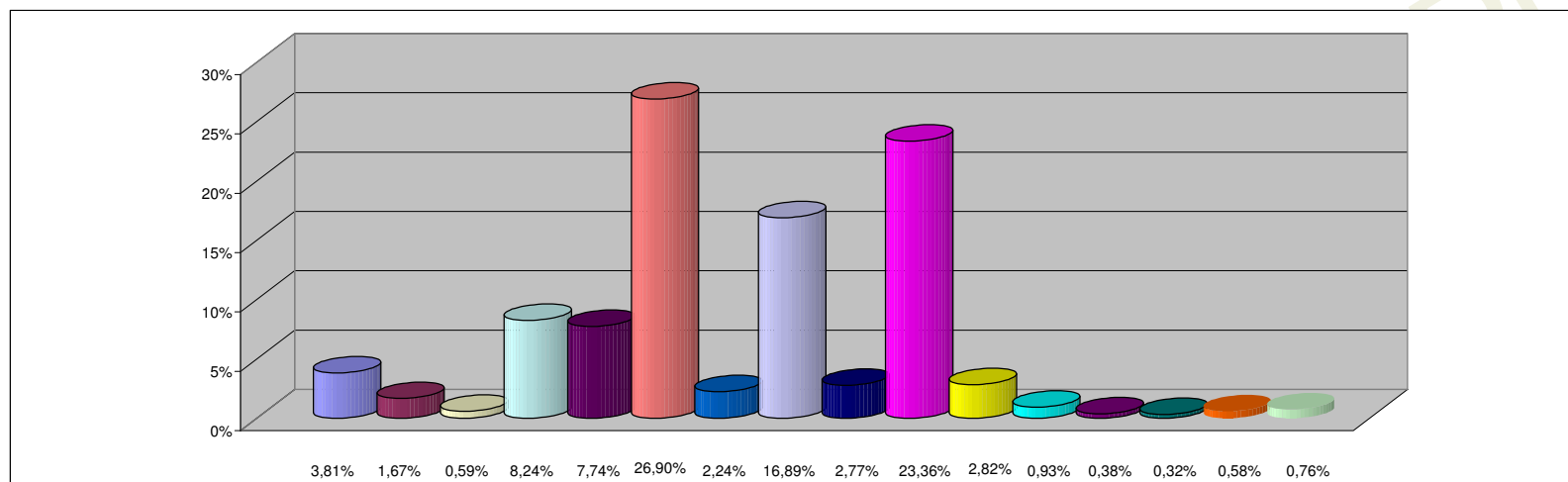

REFERENCIAS

JURISDICCION	PARTICIPACION PORCENTUAL %
02 - PODER JUDICIAL	3,81%
10 - GOBERNACION	1,67%
15 - SECRETARIA GENERAL DE LA GOBERNACION	0,59%
20 - MINISTERIO DE GOBIERNO Y JUSTICIA	8,24%
25 - MINISTERIO DE OBRAS Y SERV. PUBLICOS	7,74%
30 - MINISTERIO DE HACIENDA Y FINANZAS	26,90%
35 - SECRETARIA DE VIVIENDA Y DES. URBANO	2,24%
40 - MINISTERIO DE SALUD	16,89%
45 - MINISTERIO DE DESARROLLO SOCIAL	2,77%
50 - MIN. DE EDUCACION, CIENCIA Y TEC.	23,36%
55 - MIN. DE SERVICIOS PUBLICOS	2,82%
60 - MINISTERIO DE PROD. Y DESARROLLO	0,93%
65 - SEC.DE ESTADO DEL AMB.Y DES.SUSTENTABLE	0,38%
70 - SECRETARIA DE AGUA Y DEL AMBIENTE	0,32%
80 - TRIBUNAL DE CUENTAS	0,58%
85 - SECRETARIA DE ESTADO DE MINERIA	0,76%
TOTAL	100,00%

**SECTOR PUBLICO PROVINCIAL NO FINANCIERO
COMPOSICION DEL GASTO POR INCISO
- AL 31/07/2012 -**

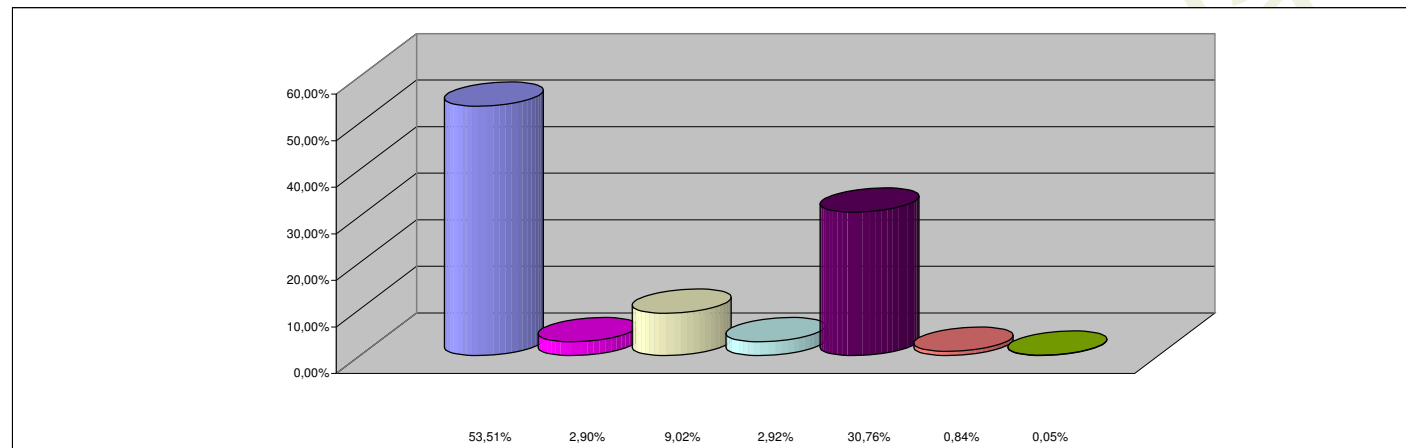

REFERENCIAS

INCISO	PARTICIPACION PORCENTUAL %
1 - GASTOS EN PERSONAL	53,51%
2 - BIENES DE CONSUMO	2,90%
3 - SERVICIOS NO PERSONALES	9,02%
4 - BIENES DE USO	2,92%
5 - TRANSFERENCIAS	30,76%
6 - ACTIVOS FINANCIEROS	0,84%
7 - SERV. DE LA DEUDA Y DISM. OTROS PASIVOS	0,05%
TOTAL	100,00%