

SECTOR PUBLICO PROVINCIAL NO FINANCIERO
ESTADO DE EJECUCION PRESUPUESTARIA DE GASTOS
COMPOSICION DEL GASTO POR JURISDICCION Y POR INCISO
- AL 31/07/2013 -

Inciso	1	2	3	4	5	6	7	TOTAL	PARTICIPACION PORCENTUAL (%)
Jurisdicción	GASTOS EN PERSONAL	BIENES DE CONSUMO	SERVICIOS NO PERSONALES	BIENES DE USO	TRANSFERENCIAS	ACTIVOS FINANCIEROS	SERV. DE LA D. Y DISM.O.PAS.		
02 - PODER JUDICIAL	164.777.437,10	1.935.310,43	5.343.340,09	450.182,98	311.079,99	0,00	0,00	172.817.350,59	3,68%
10 - GOBERNACION	44.459.319,15	2.289.254,37	31.515.453,62	532.357,17	10.409.190,56	0,00	0,00	89.205.574,87	1,90%
15 - SECRETARIA GENERAL DE LA GOBERNACION	22.151.003,27	408.635,79	675.706,84	370.182,70	2.450.871,70	0,00	0,00	26.056.400,30	0,56%
20 - MINISTERIO DE GOBIERNO Y JUSTICIA	305.083.513,85	15.717.813,91	4.801.258,61	3.055.041,59	31.962.164,73	0,00	0,00	360.619.792,69	7,69%
25 - MINISTERIO DE OBRAS Y SERV. PUBLICOS	263.680.062,01	44.438.363,80	19.092.497,86	52.213.132,74	7.460.809,39	0,00	0,00	386.884.865,80	8,25%
30 - MINISTERIO DE HACIENDA Y FINANZAS	78.560.745,10	1.213.737,83	124.449.933,53	785.850,44	908.485.324,43	40.188.029,79	0,00	1.153.683.621,12	24,59%
35 - SECRETARIA DE VIVIENDA Y DES. URBANO	23.423.584,04	2.539.086,68	8.924.310,76	145.478.944,39	81.104.785,81	33.029,87	0,00	261.503.741,55	5,57%
40 - MINISTERIO DE SALUD	462.239.216,72	110.372.338,49	225.315.525,16	6.254.385,99	11.975.516,93	0,00	0,00	816.156.983,29	17,40%
45 - MINISTERIO DE DESARROLLO SOCIAL	45.374.806,18	1.745.098,96	1.355.258,87	329.325,62	45.567.137,53	0,00	0,00	94.371.627,16	2,01%
50 - MIN. DE EDUCACION, CIENCIA Y TEC.	927.889.552,82	1.882.650,53	17.544.330,61	3.048.599,61	108.084.426,98	0,00	0,00	1.058.449.560,55	22,56%
55 - MIN. DE SERVICIOS PUBLICOS	31.902.316,16	2.742.347,60	2.901.173,84	22.974.526,24	64.841.554,58	0,00	0,00	125.361.918,42	2,67%
60 - MINISTERIO DE PROD. Y DESARROLLO	32.122.736,59	1.007.555,08	1.197.297,48	4.328.314,36	12.131.481,08	2.971.294,82	0,00	53.758.679,41	1,15%
65 - SEC.DE ESTADO DEL AMB.Y DES.SUSTENTABLE	10.622.297,85	1.535.920,03	3.429.945,27	1.699.987,91	4.800.000,00	0,00	0,00	22.088.151,06	0,47%
80 - TRIBUNAL DE CUENTAS	27.780.553,08	252.202,02	710.060,76	140.714,76	850.493,70	0,00	0,00	29.734.024,32	0,63%
85 - SECRETARIA DE ESTADO DE MINERIA	6.390.308,26	2.805.486,03	6.064.471,35	794.784,48	24.817.546,85	0,00	0,00	40.872.596,97	0,87%
TOTAL	2.446.457.452,18	190.885.801,55	453.320.564,65	242.456.330,98	1.315.252.384,26	43.192.354,48	0,00	4.691.564.888,10	100%
PARTICIPACION PORCENTUAL (%)	52,15%	4,07%	9,66%	5,17%	28,03%	0,92%	0,00%	100%	

**SECTOR PUBLICO PROVINCIAL NO FINANCIERO
COMPOSICION DEL GASTO POR JURISDICCION
- AL 31/07/2013 -**

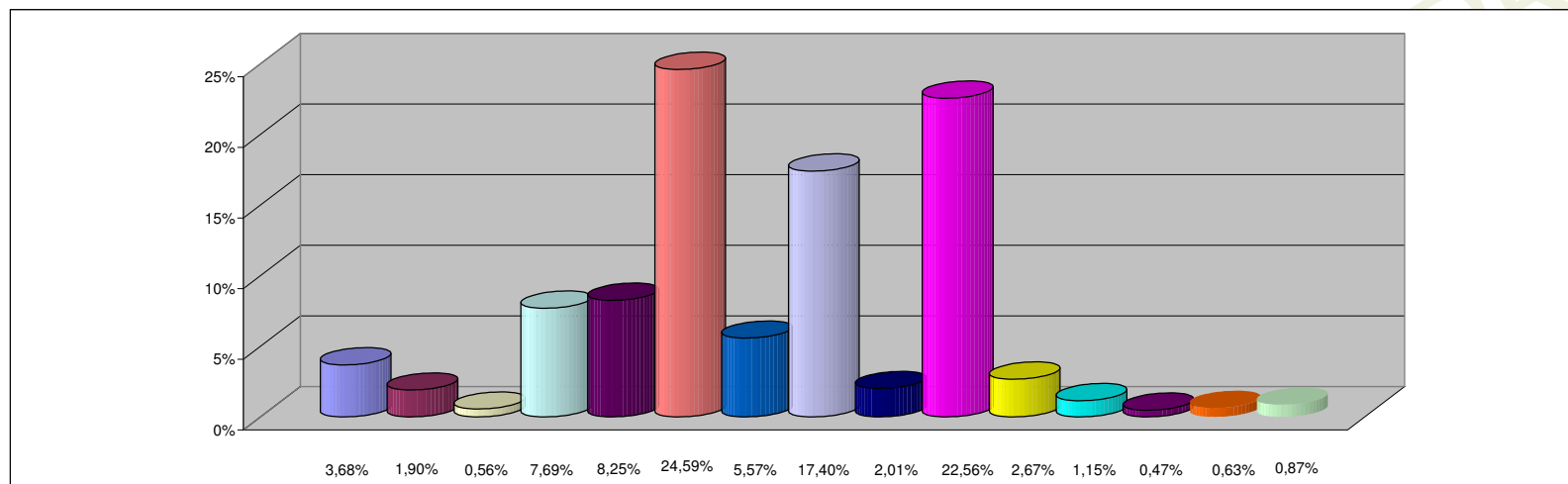

REFERENCIAS

JURISDICCION	PARTICIPACION PORCENTUAL %
02 -PODER JUDICIAL	3,68%
10 -GOBERNACION	1,90%
15 -SECRETARIA GENERAL DE LA GOBERNACION	0,56%
20 -MINISTERIO DE GOBIERNO Y JUSTICIA	7,69%
25 -MINISTERIO DE OBRAS Y SERV. PUBLICOS	8,25%
30 -MINISTERIO DE HACIENDA Y FINANZAS	24,59%
35 - SECRETARIA DE VIVIENDA Y DES. URBANO	5,57%
40 -MINISTERIO DE SALUD	17,40%
45 -MINISTERIO DE DESARROLLO SOCIAL	2,01%
50 -MIN. DE EDUCACION, CIENCIA Y TEC.	22,56%
55 -MIN. DE SERVICIOS PUBLICOS	2,67%
60 -MINISTERIO DE PROD. Y DESARROLLO	1,15%
65 -SEC.DE ESTADO DEL AMB.Y DES.SUSTENTABLE	0,47%
80 -TRIBUNAL DE CUENTAS	0,63%
85 -SECRETARIA DE ESTADO DE MINERIA	0,87%
TOTAL	100,00%

**SECTOR PUBLICO PROVINCIAL NO FINANCIERO
COMPOSICION DEL GASTO POR INCISO
- AL 31/07/2013 -**

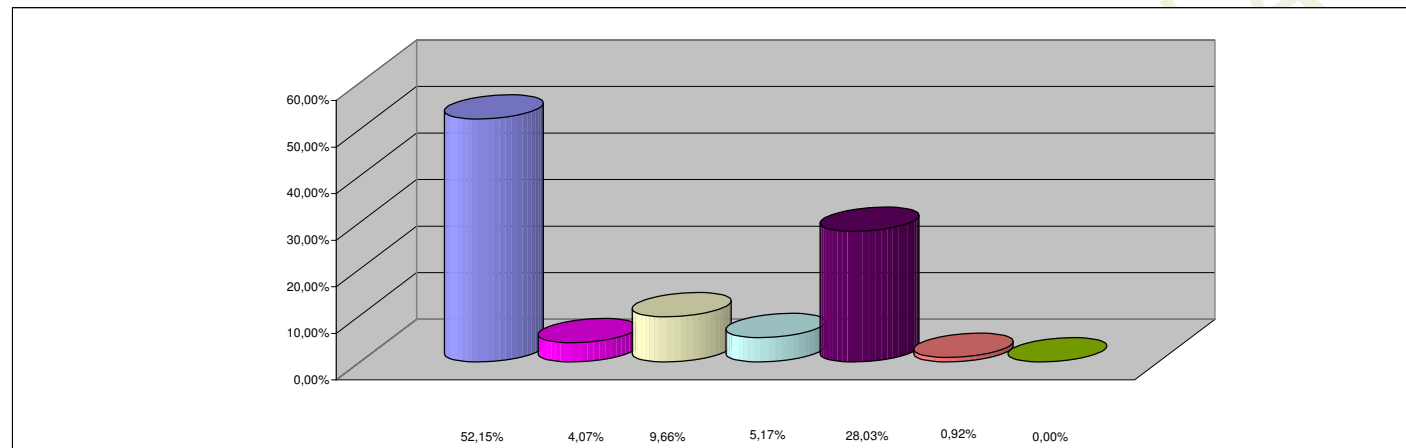

REFERENCIAS

INCISO	PARTICIPACION PORCENTUAL %
1 - GASTOS EN PERSONAL	52,15%
2 - BIENES DE CONSUMO	4,07%
3 - SERVICIOS NO PERSONALES	9,66%
4 - BIENES DE USO	5,17%
5 - TRANSFERENCIAS	28,03%
6 - ACTIVOS FINANCIEROS	0,92%
7 - SERV. DE LA DEUDA Y DISM. OTROS PASIVOS	0,00%
TOTAL	100,00%