

SECTOR PUBLICO PROVINCIAL NO FINANCIERO
ESTADO DE EJECUCION PRESUPUESTARIA DE GASTOS
COMPOSICION DEL GASTO POR JURISDICCION Y POR INCISO
- AL 31/07/2018 -

Inciso	1	2	3	4	5	6	7	TOTAL	PARTICIPACION PORCENTUAL (%)
Jurisdicción	GASTOS EN PERSONAL	BIENES DE CONSUMO	SERVICIOS NO PERSONALES	BIENES DE USO	TRANSFERENCIAS	ACTIVOS FINANCIEROS	SERV. DE LA D. Y DISMO.PAS.		
02 - PODER JUDICIAL	685.058.926,63	7.547.380,52	22.203.698,61	1.464.566,01	272.200,00	0,00	0,00	716.546.771,77	4,01%
10 - GOBERNACION	145.112.609,27	8.313.727,22	67.182.268,30	1.180.448,23	50.397.545,83	4.140.000,00	0,00	276.326.598,85	1,55%
15 - SECRETARIA GENERAL DE LA GOBERNACION	63.659.661,06	2.903.042,76	5.126.194,44	124.242,00	4.469.294,02	0,00	0,00	76.282.434,28	0,43%
20 - MINISTERIO DE GOBIERNO Y JUSTICIA	118.756.913,57	4.335.291,60	9.325.333,76	28.642,00	22.193.457,87	0,00	0,00	154.639.638,80	0,86%
25 - MINISTERIO DE OBRAS Y SERV. PUBLICOS	806.796.658,70	121.301.100,85	73.055.540,37	280.291.236,94	91.114.075,65	0,00	0,00	1.372.558.612,51	7,68%
30 - MINISTERIO DE HACIENDA Y FINANZAS	236.634.545,44	4.089.472,84	407.075.329,78	587.846,27	4.154.786.525,39	299.187.766,90	125.886.059,77	5.228.247.546,39	29,24%
35 - SECRETARIA DE VIVIENDA Y DES. URBANO	88.912.715,07	6.475.558,67	21.849.069,82	333.255.407,67	118.315.528,73	0,00	0,00	568.808.279,96	3,18%
40 - MINISTERIO DE SALUD	1.453.400.732,47	402.882.816,68	959.916.300,49	6.294.771,68	29.360.979,09	0,00	0,00	2.851.855.600,41	15,95%
45 - MINISTERIO DE DESARROLLO SOCIAL	172.595.496,03	7.415.900,67	11.740.927,08	532.866,40	122.542.898,99	0,00	0,00	314.828.089,17	1,76%
50 - MIN. DE EDUCACION, CIENCIA Y TEC.	3.775.452.728,97	24.932.993,82	58.043.656,79	30.984.252,24	533.018.519,42	0,00	0,00	4.422.432.151,24	24,74%
55 - MIN. DE SERVICIOS PUBLICOS	102.573.192,70	7.913.335,64	15.236.450,00	36.729.594,81	297.089.229,16	0,00	0,00	459.541.802,31	2,57%
60 - MINISTERIO DE PROD. Y DESARROLLO	88.321.777,70	6.944.725,48	5.269.679,43	18.911.572,82	27.680.176,34	6.509.274,53	0,00	153.637.206,30	0,86%
65 - SEC.DE ESTADO DEL AMB.Y DES.SUSTENTABLE	35.161.775,29	7.344.048,85	14.792.932,75	147.143,05	10.295.968,00	0,00	0,00	67.741.867,94	0,38%
80 - TRIBUNAL DE CUENTAS	125.052.532,18	919.363,56	4.052.544,45	420.834,50	2.051.108,69	0,00	0,00	132.496.383,38	0,74%
85 - SECRETARIA DE ESTADO DE MINERIA	21.640.009,89	4.990.626,06	10.006.213,05	437.964,00	18.688.192,50	0,00	0,00	55.763.005,50	0,31%
90 - SECRETARIA DE ESTADO DE SEGURIDAD	959.638.732,76	48.604.406,05	10.411.937,59	2.976.532,41	4.168.306,00	0,00	0,00	1.025.799.914,81	5,74%
TOTAL	8.878.769.007,73	666.913.791,27	1.695.288.076,71	714.367.921,03	5.486.444.005,68	309.837.041,43	125.886.059,77	17.877.505.903,62	100%
PARTICIPACION PORCENTUAL (%)	49,66%	3,73%	9,48%	4,00%	30,69%	1,73%	0,71%	100%	

**SECTOR PUBLICO PROVINCIAL NO FINANCIERO
COMPOSICION DEL GASTO POR JURISDICCION
- AL 31/07/2018 -**

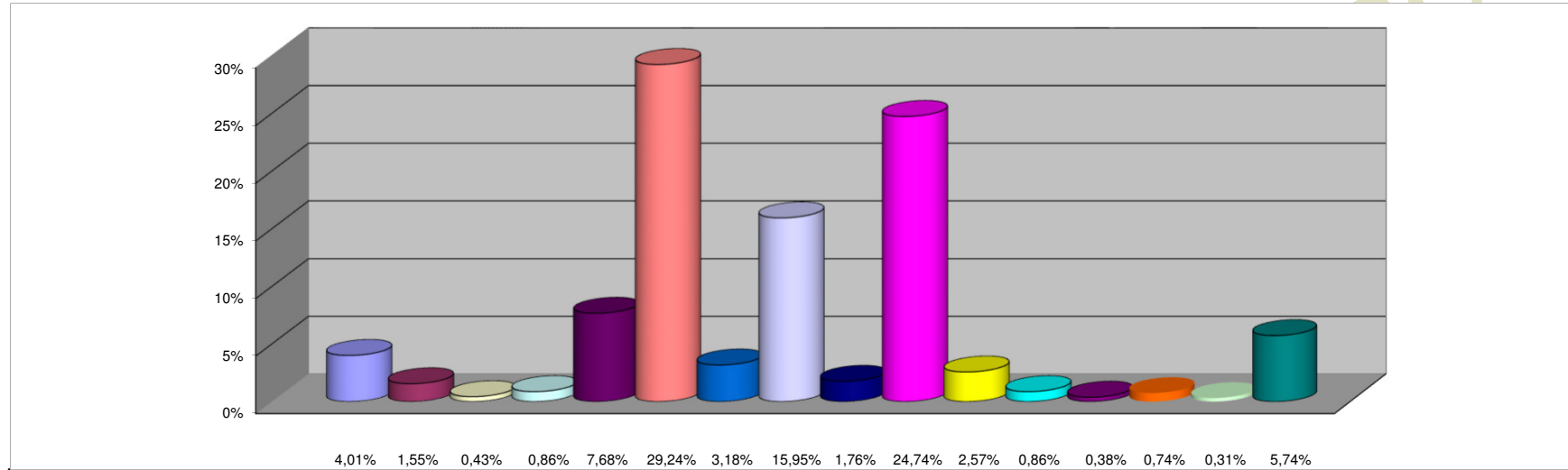

REFERENCIAS

JURISDICCION	PARTICIPACION PORCENTUAL %
02 -PODER JUDICIAL	4,01%
10 -GOBERNACION	1,55%
15 -SECRETARIA GENERAL DE LA GOBERNACION	0,43%
20 -MINISTERIO DE GOBIERNO Y JUSTICIA	0,86%
25 -MINISTERIO DE OBRAS Y SERV. PUBLICOS	7,68%
30 -MINISTERIO DE HACIENDA Y FINANZAS	29,24%
35 - SECRETARIA DE VIVIENDA Y DES. URBANO	3,18%
40 -MINISTERIO DE SALUD	15,95%
45 -MINISTERIO DE DESARROLLO SOCIAL	1,76%
50 -MIN. DE EDUCACION, CIENCIA Y TEC.	24,74%
55 -MIN. DE SERVICIOS PUBLICOS	2,57%
60 -MINISTERIO DE PROD. Y DESARROLLO	0,86%
65 -SEC.DE ESTADO DEL AMB. Y DES.SUSTENTABLE	0,38%
80 -TRIBUNAL DE CUENTAS	0,74%
85 -SECRETARIA DE ESTADO DE MINERIA	0,31%
90 -SECRETARIA DE ESTADO DE SEGURIDAD	5,74%
TOTAL	100,00%

SECTOR PUBLICO PROVINCIAL NO FINANCIERO
COMPOSICION DEL GASTO POR INCISO
- AL 31/07/2018 -

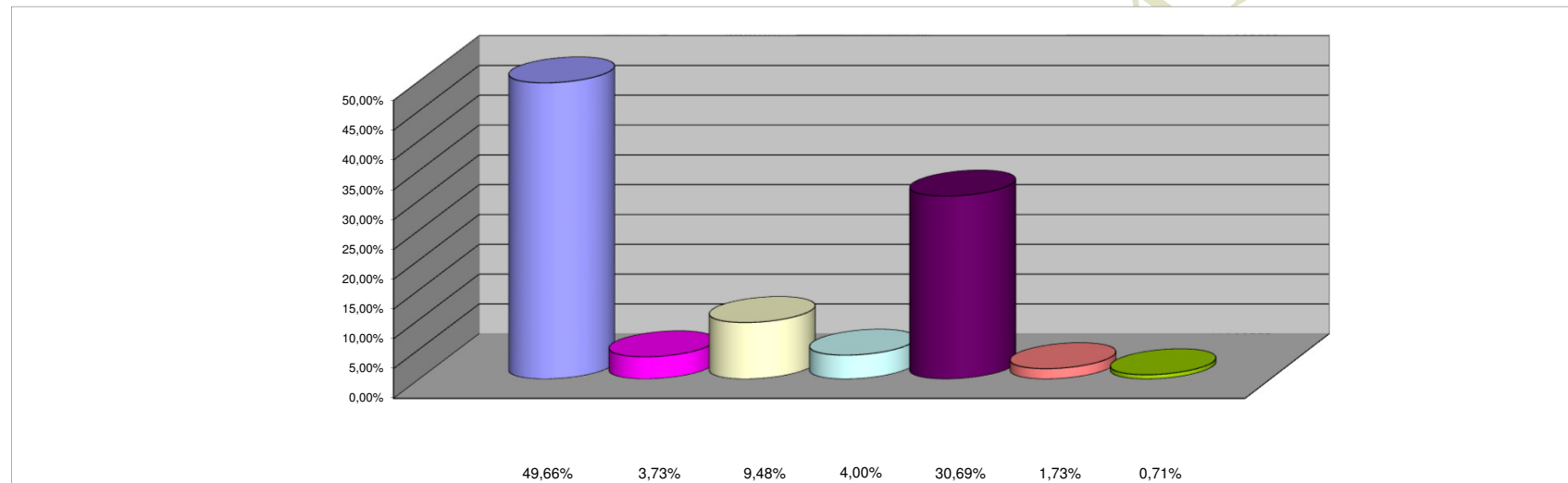

REFERENCIAS

INCISO	PARTICIPACION PORCENTUAL %
1 - GASTOS EN PERSONAL	49,66%
2 - BIENES DE CONSUMO	3,73%
3 - SERVICIOS NO PERSONALES	9,48%
4 - BIENES DE USO	4,00%
5 - TRANSFERENCIAS	30,69%
6 - ACTIVOS FINANCIEROS	1,73%
7 - SERV. DE LA DEUDA Y DISM. OTROS PASIVOS	0,71%
TOTAL	100,00%