

SECTOR PUBLICO PROVINCIAL NO FINANCIERO
ESTADO DE EJECUCION PRESUPUESTARIA DE GASTOS
COMPOSICION DEL GASTO POR JURISDICCION Y POR INCISO
- AL 31/08/2002 -

<i>Inciso</i>	1	2	3	4	5	6	7	TOTAL	PARTICIPACION PORCENTUAL (%)
<i>Jurisdicción</i>	GASTOS EN PERSONAL	BIENES DE CONSUMO	SERVICIOS NO PERSONALES	BIENES DE USO	TRANSFERENCIAS	ACTIVOS FINANCIEROS	SERV. DE LA D. Y DISM.O.PAS.		(%)
02 - PODER JUDICIAL	9.717.287,69	125.392,95	617.180,34	42.591,05	13.643,33	0,00	0,00	10.516.095,36	3,21%
10 - GOBERNACION	1.293.377,56	251.278,30	1.160.995,06	5.623,00	19.872,00	0,00	0,00	2.731.145,92	0,83%
15 - MINISTERIO DE COORDINACION	820.860,58	24.895,02	151.586,93	1.354,78	59.668,30	0,00	0,00	1.058.365,61	0,32%
20 - MINISTERIO DE GOBIERNO Y JUSTICIA	24.708.374,19	803.145,64	607.960,77	13.716,00	2.411.144,79	0,00	0,00	28.544.341,39	8,72%
30 - MINISTERIO DE HACIENDA Y FINANZAS	24.905.049,07	2.376.889,07	18.839.571,10	5.229.834,38	51.991.046,56	1.898.945,76	3.968.601,37	109.209.937,31	33,37%
40 - MINISTERIO DE SALUD Y ACCION SOCIAL	29.747.952,03	10.023.452,70	19.695.750,99	94.059,88	12.229.062,83	0,00	0,00	71.790.278,43	21,93%
50 - MINISTERIO DE CULTURA Y EDUCACION	83.467.503,01	159.359,52	1.148.984,15	486.727,47	5.890.942,80	0,00	0,00	91.153.516,95	27,85%
60 - MINISTERIO DE PRODUCCION Y DESARROLLO	5.410.966,56	477.067,91	580.494,67	61.902,50	485.730,17	505.867,39	0,00	7.522.029,20	2,30%
70 - SECRETARIA DE ESTADO DEL AMBIENTE	2.135.277,94	233.748,68	324.159,45	11.060,62	0,00	0,00	0,00	2.704.246,69	0,83%
80 - TRIBUNAL DE CUENTAS	1.885.843,50	35.523,10	105.249,40	6.074,00	56.825,00	0,00	0,00	2.089.515,00	0,64%
TOTAL	184.092.492,13	14.510.752,89	43.231.932,86	5.952.943,68	73.157.935,78	2.404.813,15	3.968.601,37	327.319.471,86	100,00%
PARTICIPACION PORCENTUAL (%)	56,24%	4,43%	13,21%	1,82%	22,35%	0,74%	1,21%	100,00%	

**SECTOR PUBLICO PROVINCIAL NO FINANCIERO
COMPOSICION DEL GASTO POR JURISDICCION
- AL 31/08/2002 -**

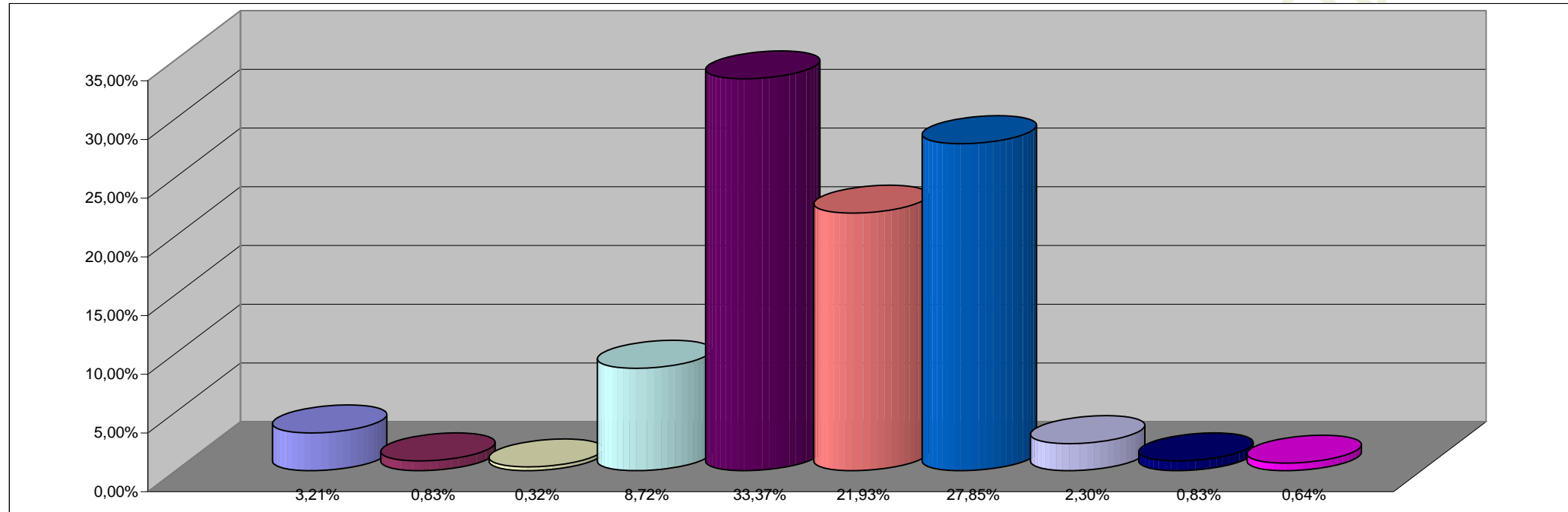

REFERENCIAS

JURISDICCION	PARTICIPACION PORCENTUAL %
02 - PODER JUDICIAL	3,21%
10 - GOBERNACION	0,83%
15 - MINISTERIO DE COORDINACION	0,32%
20 - MINISTERIO DE GOBIERNO Y JUSTICIA	8,72%
30 - MINISTERIO DE HACIENDA Y FINANZAS	33,37%
40 - MINISTERIO DE SALUD Y ACCION SOCIAL	21,93%
50 - MINISTERIO DE CULTURA Y EDUCACION	27,85%
60 - MINISTERIO DE PRODUCCION Y DESARROLLO	2,30%
70 - SECRETARIA DE ESTADO DEL AMBIENTE	0,83%
80 - TRIBUNAL DE CUENTAS	0,64%
TOTAL	100,00%

**SECTOR PUBLICO PROVINCIAL NO FINANCIERO
COMPOSICION DEL GASTO POR INCISO
- AL 31/08/2002 -**

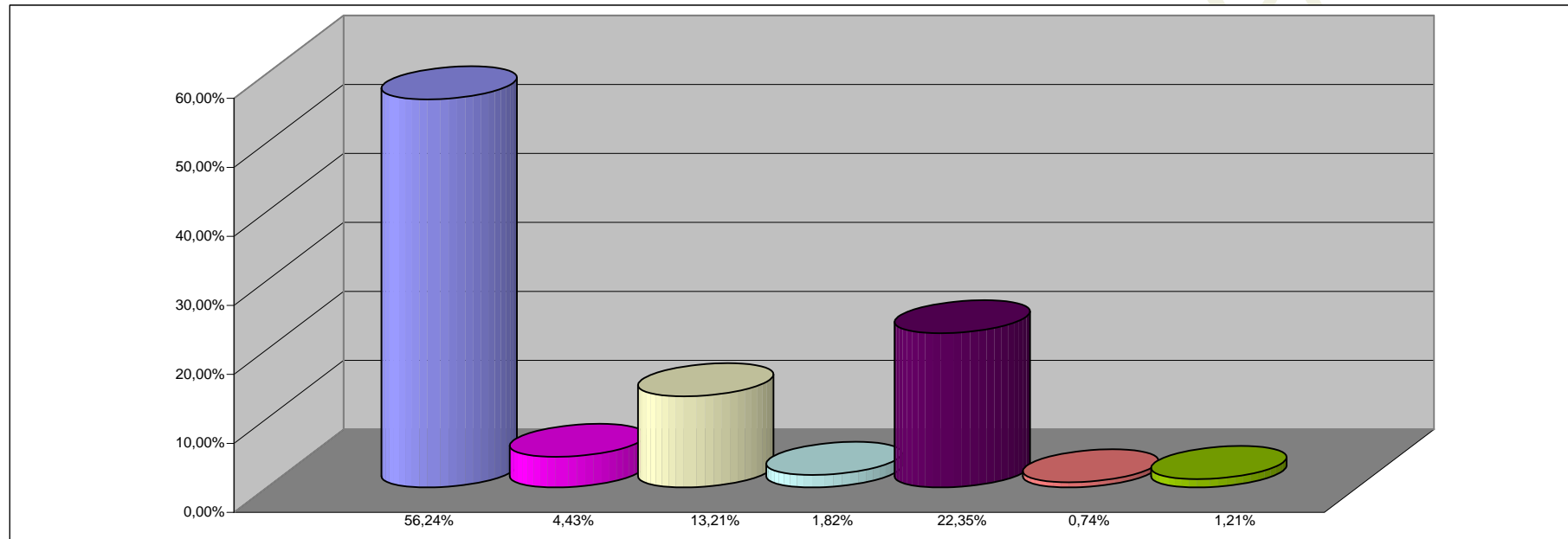

REFERENCIAS

INCISO	PARTICIPACION PORCENTUAL %
1 - GASTOS EN PERSONAL	56,24%
2 - BIENES DE CONSUMO	4,43%
3 - SERVICIOS NO PERSONALES	13,21%
4 - BIENES DE USO	1,82%
5 - TRANSFERENCIAS	22,35%
6 - ACTIVOS FINANCIEROS	0,74%
7 - SERV. DE LA DEUDA Y DISM. OTROS PASIVOS	1,21%
TOTAL	100,00%