

SECTOR PUBLICO PROVINCIAL NO FINANCIERO
ESTADO DE EJECUCION PRESUPUESTARIA DE GASTOS
COMPOSICION DEL GASTO POR JURISDICCION Y POR INCISO
- AL 31/08/2003 -

| <i>Inciso</i> | 1 | 2 | 3 | 4 | 5 | 6 | 7 | TOTAL | PARTICIPACION PORCENTUAL (%) |
|--|-----------------------|----------------------|-------------------------|----------------------|----------------------|---------------------|------------------------------|-----------------------|------------------------------|
| <i>Jurisdicción</i> | GASTOS EN PERSONAL | BIENES DE CONSUMO | SERVICIOS NO PERSONALES | BIENES DE USO | TRANSFERENCIAS | ACTIVOS FINANCIEROS | SERV. DE LA D. Y DISM.O.PAS. | | (%) |
| 02 - PODER JUDICIAL | 10.184.482,63 | 214.934,23 | 679.583,62 | 173.449,26 | 8.566,85 | 0,00 | 0,00 | 11.261.016,59 | 3,00% |
| 10 - GOBERNACION | 2.586.013,84 | 433.036,73 | 2.325.139,47 | 1.461.434,00 | 171.628,00 | 0,00 | 0,00 | 6.977.252,04 | 1,86% |
| 15 - MINISTERIO DE COORDINACION | 1.122.946,67 | 211.784,71 | 372.562,31 | 7.819,41 | 68.057,99 | 200.000,00 | 0,00 | 1.983.171,09 | 0,53% |
| 20 - MINISTERIO DE GOBIERNO Y JUSTICIA | 25.171.858,49 | 1.431.881,72 | 1.184.908,86 | 35.944,70 | 2.043.146,02 | 0,00 | 0,00 | 29.867.739,79 | 7,96% |
| 30 - MINISTERIO DE HACIENDA Y FINANZAS | 26.008.492,90 | 4.853.566,64 | 22.183.956,09 | 12.187.212,48 | 57.402.023,74 | 1.018.439,13 | 333.118,94 | 123.986.809,92 | 33,06% |
| 40 - MINISTERIO DE SALUD Y ACCION SOCIAL | 29.823.863,02 | 12.232.129,37 | 22.508.498,84 | 77.989,48 | 26.880.994,56 | 0,00 | 0,00 | 91.523.475,27 | 24,40% |
| 50 - MINISTERIO DE EDUCACION | 84.689.878,48 | 913.415,30 | 1.173.149,66 | 1.614.856,44 | 6.651.945,15 | 0,00 | 0,00 | 95.043.245,03 | 25,34% |
| 60 - MINISTERIO DE PRODUCCION Y DESARROLLO | 4.535.712,10 | 541.562,81 | 258.616,98 | 644,00 | 1.026.477,46 | 887.194,98 | 0,00 | 7.250.208,33 | 1,93% |
| 70 - SECRETARIA DE ESTADO DEL AMBIENTE | 2.184.594,08 | 265.208,83 | 2.203.657,03 | 242.097,79 | 156.000,00 | 0,00 | 0,00 | 5.051.557,73 | 1,35% |
| 80 - TRIBUNAL DE CUENTAS | 1.904.470,50 | 54.936,98 | 117.443,64 | 3.684,30 | 52.032,56 | 0,00 | 0,00 | 2.132.567,98 | 0,57% |
| TOTAL | 188.212.312,71 | 21.152.457,32 | 53.007.516,50 | 15.805.131,86 | 94.460.872,33 | 2.105.634,11 | 333.118,94 | 375.077.043,77 | 100,00% |
| PARTICIPACION PORCENTUAL (%) | 50,18% | 5,64% | 14,13% | 4,21% | 25,19% | 0,56% | 0,09% | 100,00% | |

**SECTOR PUBLICO PROVINCIAL NO FINANCIERO
COMPOSICION DEL GASTO POR JURISDICCION
- AL 31/08/2003 -**

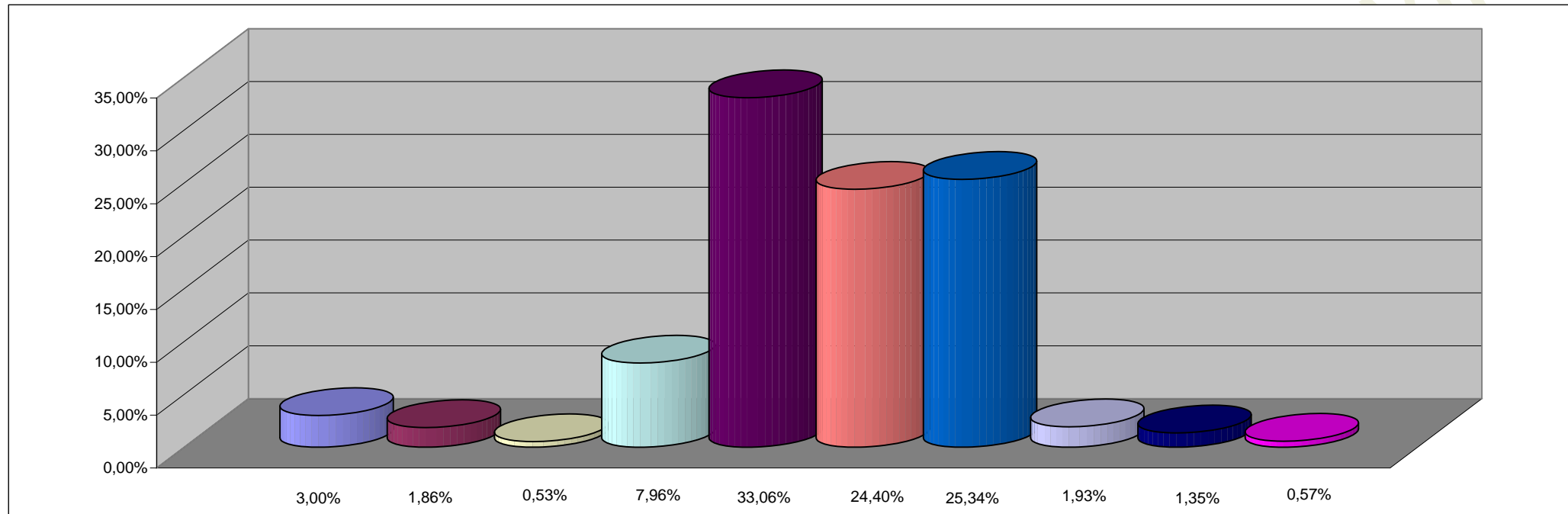

REFERENCIAS

| JURISDICCION | PARTICIPACION PORCENTUAL % |
|---|----------------------------|
| 02 -PODER JUDICIAL | 3,00% |
| 10 -GOBERNACION | 1,86% |
| 15-MINISTERIO DE COORDINACION | 0,53% |
| 20 -MINISTERIO DE GOBIERNO Y JUSTICIA | 7,96% |
| 30 -MINISTERIO DE HACIENDA Y FINANZAS | 33,06% |
| 40 -MINISTERIO DE SALUD Y ACCION SOCIAL | 24,40% |
| 50 -MINISTERIO DE EDUCACION | 25,34% |
| 60 -MINISTERIO DE PRODUCCION Y DESARROLLO | 1,93% |
| 70 -SECRETARIA DE ESTADO DEL AMBIENTE | 1,35% |
| 80 -TRIBUNAL DE CUENTAS | 0,57% |
| TOTAL | 100,00% |

**SECTOR PUBLICO PROVINCIAL NO FINANCIERO
COMPOSICION DEL GASTO POR INCISO
- AL 31/08/2003 -**

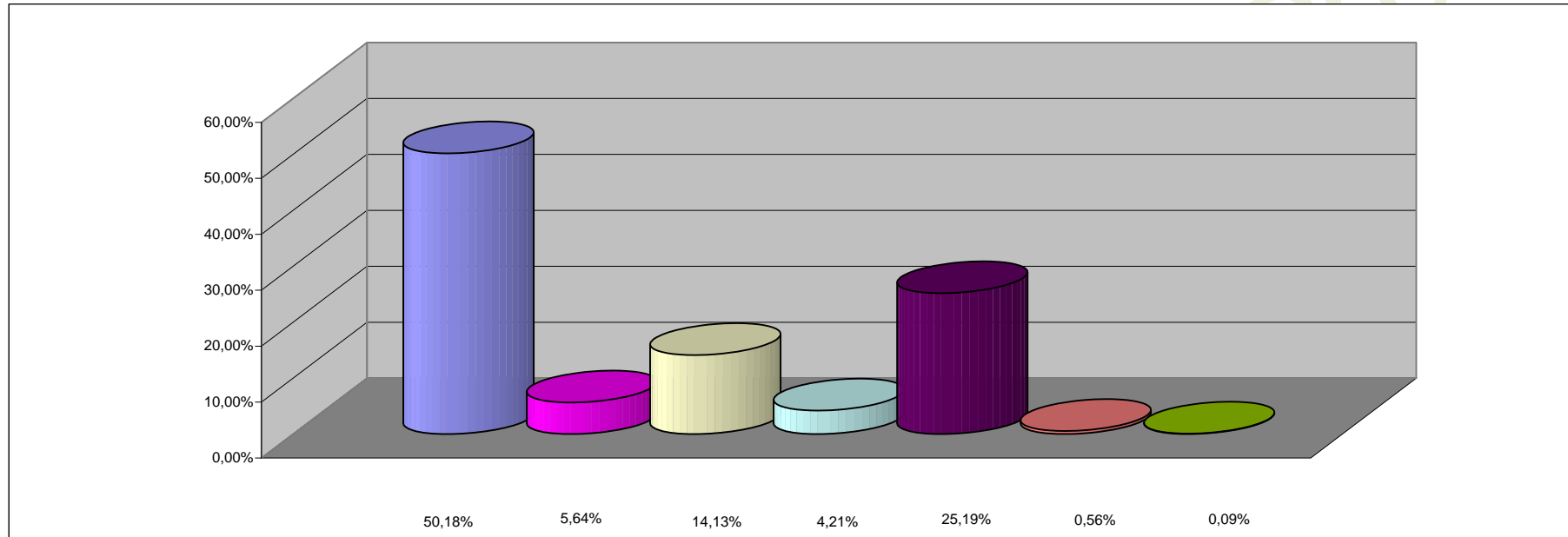

REFERENCIAS

| INCISO | PARTICIPACION PORCENTUAL % |
|---|-----------------------------------|
| 1 - GASTOS EN PERSONAL | 50,18% |
| 2 - BIENES DE CONSUMO | 5,64% |
| 3 - SERVICIOS NO PERSONALES | 14,13% |
| 4 - BIENES DE USO | 4,21% |
| 5 - TRANSFERENCIAS | 25,19% |
| 6 - ACTIVOS FINANCIEROS | 0,56% |
| 7 - SERV. DE LA DEUDA Y DISM. OTROS PASIVOS | 0,09% |
| TOTAL | 100,00% |