

SECTOR PUBLICO PROVINCIAL NO FINANCIERO
ESTADO DE EJECUCION PRESUPUESTARIA DE GASTOS
COMPOSICION DEL GASTO POR JURISDICCION Y POR INCISO
- AL 31/08/2005 -

<i>Inciso</i>	1	2	3	4	5	6	7	TOTAL	PARTICIPACION PORCENTUAL (%)
<i>Jurisdicción</i>	GASTOS EN PERSONAL	BIENES DE CONSUMO	SERVICIOS NO PERSONALES	BIENES DE USO	TRANSFERENCIAS	ACTIVOS FINANCIEROS	SERV. DE LA D. Y DISM.O.PAS.		
02 - PODER JUDICIAL	16.605.395,88	462.037,24	1.416.417,38	229.840,32	23.325,00	0,00	0,00	18.737.015,82	2,94%
10 - GOBERNACION	3.175.739,84	687.584,22	4.872.659,85	229.440,15	1.344.545,37	393.500,00	0,00	10.703.469,43	1,68%
15 - SECRETARIA GENERAL DE LA GOBERNACION	2.554.865,86	117.413,92	498.516,37	232.027,78	873.129,68	0,00	0,00	4.275.953,61	0,67%
20 - MINISTERIO DE GOBIERNO Y JUSTICIA	33.442.593,45	2.022.043,74	1.916.795,85	469.687,51	40.463.157,30	0,00	0,00	78.314.277,85	12,29%
25 - MINISTERIO DE OBRAS Y SERV. PUBLICOS	18.434.415,57	6.342.908,87	4.747.123,89	27.309.731,76	1.427.728,74	0,00	0,00	58.261.908,83	9,14%
30 - MINISTERIO DE HACIENDA Y FINANZAS	9.300.256,13	393.095,58	23.803.682,13	304.479,46	60.689.015,91	12.164.875,53	11.503.397,79	118.158.802,53	18,54%
35 - SECRETARIA DE VIVIENDA Y DES. URBANO	2.782.362,42	372.169,10	551.181,23	53.761.096,25	62.638,20	255.729,52	0,00	57.785.176,72	9,07%
40 - MINISTERIO DE SALUD	40.015.001,45	14.673.765,79	33.803.576,74	1.013.952,02	647.936,27	0,00	0,00	90.154.232,27	14,15%
45 - SECRETARIA DE DESARROLLO SOCIAL	3.974.600,60	659.628,80	346.946,50	267.439,54	18.635.675,04	0,00	0,00	23.884.290,48	3,75%
50 - MIN. DE EDUCACION, CULTURA, CIENCIA Y TEC.	124.325.323,88	551.150,00	1.797.028,15	964.399,33	11.740.621,64	0,00	0,00	139.378.523,00	21,88%
60 - MINISTERIO DE PROD. Y DESARROLLO	3.590.298,12	339.846,79	742.865,28	234.762,62	1.453.667,38	385.643,66	0,00	6.747.083,85	1,06%
70 - SECRETARIA DE AGUA Y DEL AMBIENTE	8.275.954,02	3.720.885,09	2.228.720,49	2.767.831,10	24.300,00	0,00	0,00	17.017.690,70	2,67%
80 - TRIBUNAL DE CUENTAS	2.405.962,05	55.248,20	168.835,30	7.837,00	142.939,88	0,00	0,00	2.780.822,43	0,44%
85 - SECRETARIA DE ESTADO DE MINERIA	511.339,34	159.576,55	384.522,54	73.740,99	9.810.882,78	0,00	0,00	10.940.062,20	1,72%
TOTAL	269.394.108,61	30.557.353,89	77.278.871,70	87.866.265,83	147.339.563,19	13.199.748,71	11.503.397,79	637.139.309,72	100,00%
PARTICIPACION PORCENTUAL (%)	42,28%	4,80%	12,13%	13,79%	23,13%	2,07%	1,80%	100,00%	

**SECTOR PUBLICO PROVINCIAL NO FINANCIERO
COMPOSICION DEL GASTO POR JURISDICCION
- AL 31/08/2005 -**

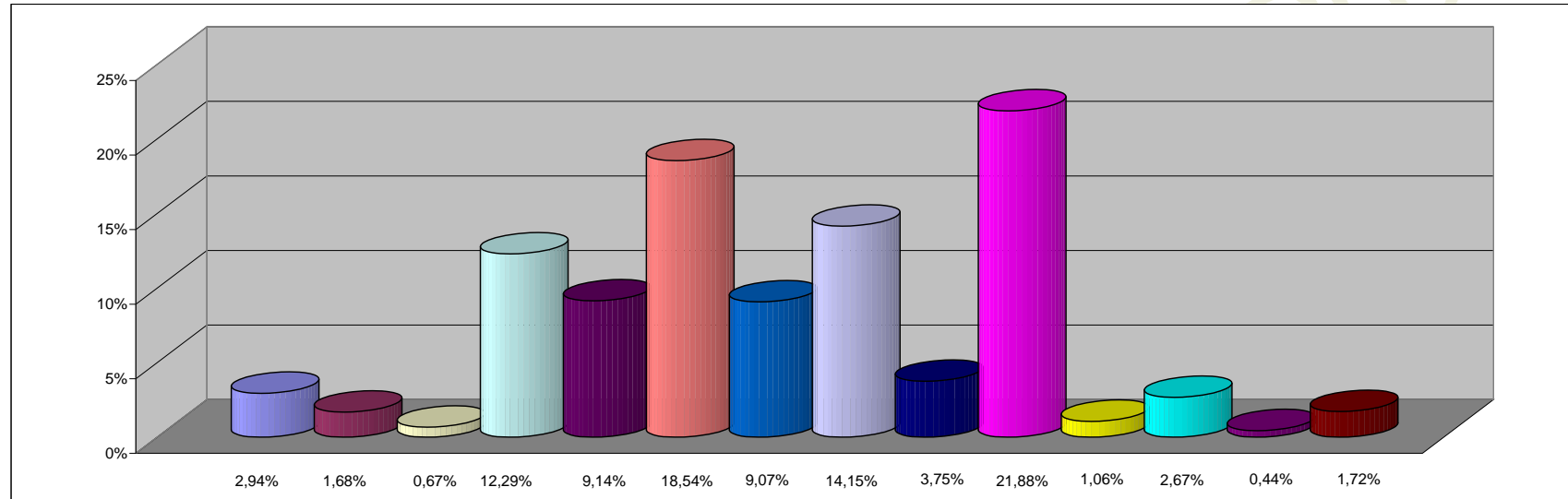

REFERENCIAS

JURISDICCION	PARTICIPACION PORCENTUAL %
02 -PODER JUDICIAL	2,94%
10 -GOBERNACION	1,68%
15 -SECRETARIA GENERAL DE LA GOBERNACION	0,67%
20 -MINISTERIO DE GOBIERNO Y JUSTICIA	12,29%
25 -MINISTERIO DE OBRAS Y SERV. PUBLICOS	9,14%
30 -MINISTERIO DE HACIENDA Y FINANZAS	18,54%
35 - SECRETARIA DE VIVIENDA Y DES. URBANO	9,07%
40 -MINISTERIO DE SALUD	14,15%
45 -SECRETARIA DE DESARROLLO SOCIAL	3,75%
50 -MIN. DE EDUCACION, CULTURA, CIENCIA Y TEC.	21,88%
60 -MINISTERIO DE PROD. Y DESARROLLO	1,06%
70 -SECRETARIA DE AGUA Y DEL AMBIENTE	2,67%
80 -TRIBUNAL DE CUENTAS	0,44%
85 -SECRETARIA DE ESTADO DE MINERIA	1,72%
TOTAL	100,00%

**SECTOR PUBLICO PROVINCIAL NO FINANCIERO
COMPOSICION DEL GASTO POR INCISO
- AL 31/08/2005 -**

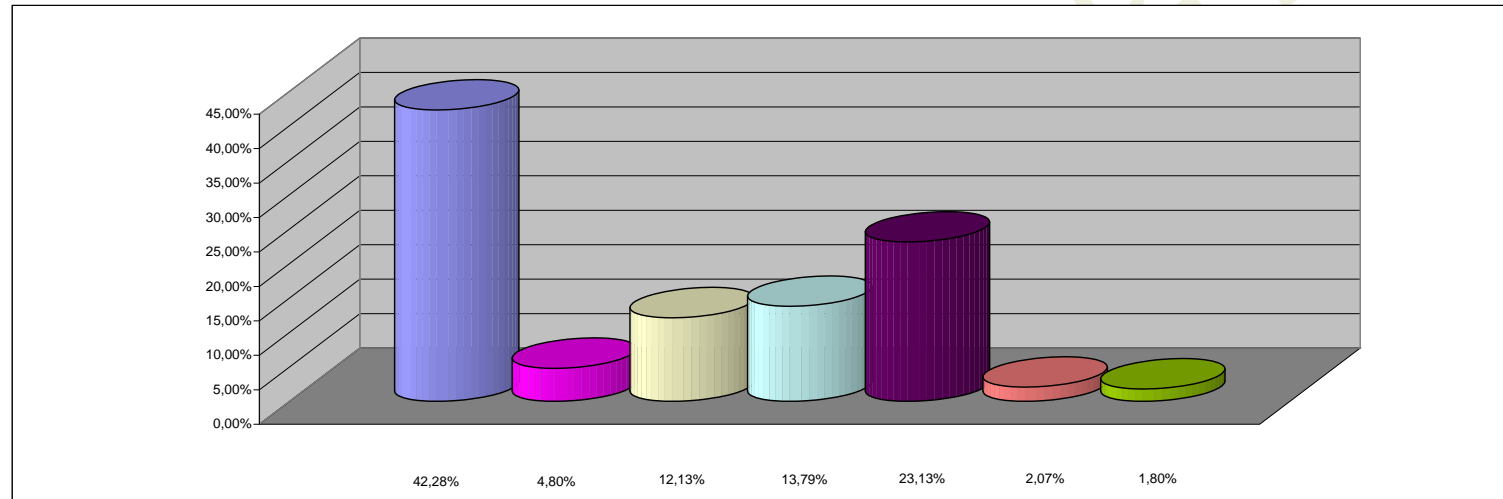

REFERENCIAS

INCISO	PARTICIPACION PORCENTUAL %
1 - GASTOS EN PERSONAL	42,28%
2 - BIENES DE CONSUMO	4,80%
3 - SERVICIOS NO PERSONALES	12,13%
4 - BIENES DE USO	13,79%
5 - TRANSFERENCIAS	23,13%
6 - ACTIVOS FINANCIEROS	2,07%
7 - SERV. DE LA DEUDA Y DISM. OTROS PASIVOS	1,80%
TOTAL	100,00%