

**SECTOR PUBLICO PROVINCIAL NO FINANCIERO  
ESTADO DE EJECUCION PRESUPUESTARIA DE GASTOS  
COMPOSICION DEL GASTO POR JURISDICCION Y POR INCISO  
- AL 31/08/2008 -**

<i>Inciso</i>	1	2	3	4	5	6	7	TOTAL	PARTICIPACION PORCENTUAL (%)
<i>Jurisdicción</i>	GASTOS EN PERSONAL	BIENES DE CONSUMO	SERVICIOS NO PERSONALES	BIENES DE USO	TRANSFERENCIAS	ACTIVOS FINANCIEROS	SERV. DE LA D. Y DISM.O.PAS.		
02 - PODER JUDICIAL	47.661.387,89	944.872,78	2.156.826,90	748.428,32	53.470,40	0,00	0,00	<b>51.564.986,29</b>	<b>2,79%</b>
10 - GOBERNACION	11.811.818,36	1.516.597,98	9.181.150,36	1.096.284,51	3.759.621,74	650.000,00	0,00	<b>28.015.472,95</b>	<b>1,52%</b>
15 - SECRETARIA GENERAL DE LA GOBERNACION	6.287.496,15	99.016,05	524.112,46	74.621,65	2.479.261,07	0,00	0,00	<b>9.464.507,38</b>	<b>0,51%</b>
20 - MINISTERIO DE GOBIERNO Y JUSTICIA	93.824.857,27	5.764.336,55	4.432.717,76	7.295.472,65	34.739.184,01	0,00	0,00	<b>146.056.568,24</b>	<b>7,90%</b>
25 - MINISTERIO DE OBRAS Y SERV. PUBLICOS	57.033.839,66	16.874.809,90	21.912.827,29	94.995.407,13	17.666.165,65	12.000,00	0,00	<b>208.495.049,63</b>	<b>11,28%</b>
30 - MINISTERIO DE HACIENDA Y FINANZAS	25.684.208,01	563.042,97	48.993.904,34	156.329,18	353.234.622,37	39.031.103,94	16.805.435,24	<b>484.468.646,05</b>	<b>26,22%</b>
35 - SECRETARIA DE VIVIENDA Y DES. URBANO	7.187.076,01	565.642,31	1.668.873,61	62.612.525,51	3.072.044,73	395.846,68	0,00	<b>75.502.008,85</b>	<b>4,08%</b>
40 - MINISTERIO DE SALUD	138.173.299,16	33.808.270,78	71.895.793,30	3.177.423,76	1.180.619,59	0,00	0,00	<b>248.235.406,59</b>	<b>13,43%</b>
45 - MINISTERIO DE DESARROLLO SOCIAL	13.356.757,67	748.171,06	1.402.607,93	623.291,68	45.877.786,81	0,00	0,00	<b>62.008.615,15</b>	<b>3,36%</b>
50 - MIN. DE EDUCACION, CIENCIA Y TEC.	360.189.706,64	1.548.144,21	5.455.885,34	18.870.566,19	37.709.001,19	0,00	0,00	<b>423.773.303,57</b>	<b>22,93%</b>
60 - MINISTERIO DE PROD. Y DESARROLLO	10.672.445,04	1.102.487,68	1.494.288,03	350.489,93	2.275.694,15	2.781.916,69	0,00	<b>18.677.321,52</b>	<b>1,01%</b>
70 - SECRETARIA DE AGUA Y DEL AMBIENTE	33.091.670,51	3.701.845,32	3.802.782,32	17.724.344,99	0,00	0,00	0,00	<b>58.320.643,14</b>	<b>3,16%</b>
80 - TRIBUNAL DE CUENTAS	7.390.552,22	103.756,24	257.736,78	30.548,95	285.022,83	0,00	0,00	<b>8.067.617,02</b>	<b>0,44%</b>
85 - SECRETARIA DE ESTADO DE MINERIA	1.520.833,45	306.882,37	1.116.642,81	113.188,43	22.295.615,25	0,00	0,00	<b>25.353.162,31</b>	<b>1,37%</b>
<b>TOTAL</b>	<b>813.885.948,04</b>	<b>67.647.876,20</b>	<b>174.296.149,23</b>	<b>207.868.922,88</b>	<b>524.628.109,79</b>	<b>42.870.867,31</b>	<b>16.805.435,24</b>	<b>1.848.003.308,69</b>	<b>100,00%</b>
<b>PARTICIPACION PORCENTUAL (%)</b>	<b>44,04%</b>	<b>3,66%</b>	<b>9,43%</b>	<b>11,25%</b>	<b>28,39%</b>	<b>2,32%</b>	<b>0,91%</b>	<b>100,00%</b>	

**SECTOR PUBLICO PROVINCIAL NO FINANCIERO  
COMPOSICION DEL GASTO POR JURISDICCION  
- AL 31/08/2008 -**

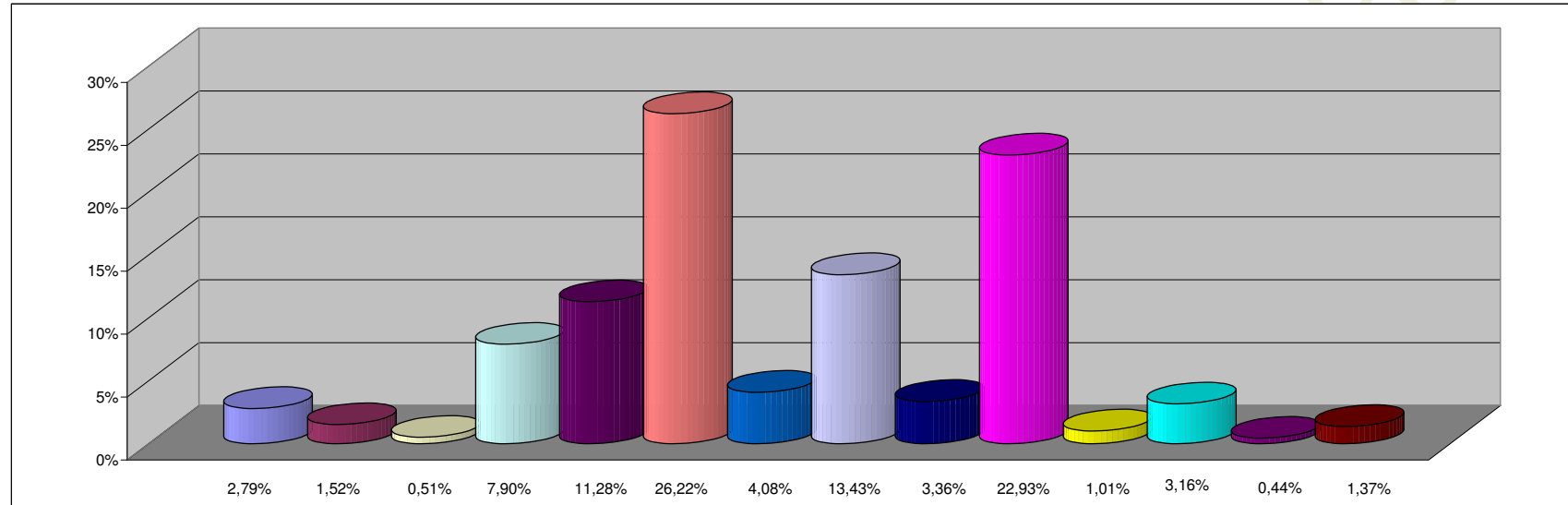

**REFERENCIAS**

JURISDICCION	PARTICIPACION PORCENTUAL %
02 - PODER JUDICIAL	2,79%
10 - GOBERNACION	1,52%
15 - SECRETARIA GENERAL DE LA GOBERNACION	0,51%
20 - MINISTERIO DE GOBIERNO Y JUSTICIA	7,90%
25 - MINISTERIO DE OBRAS Y SERV. PUBLICOS	11,28%
30 - MINISTERIO DE HACIENDA Y FINANZAS	26,22%
35 - SECRETARIA DE VIVIENDA Y DES. URBANO	4,08%
40 - MINISTERIO DE SALUD	13,43%
45 - MINISTERIO DE DESARROLLO SOCIAL	3,36%
50 - MIN. DE EDUCACION, CIENCIA Y TEC.	22,93%
60 - MINISTERIO DE PROD. Y DESARROLLO	1,01%
70 - SECRETARIA DE AGUA Y DEL AMBIENTE	3,16%
80 - TRIBUNAL DE CUENTAS	0,44%
85 - SECRETARIA DE ESTADO DE MINERIA	1,37%
<b>TOTAL</b>	<b>100,00%</b>

**SECTOR PUBLICO PROVINCIAL NO FINANCIERO  
COMPOSICION DEL GASTO POR INCISO  
- AL 31/08/2008 -**

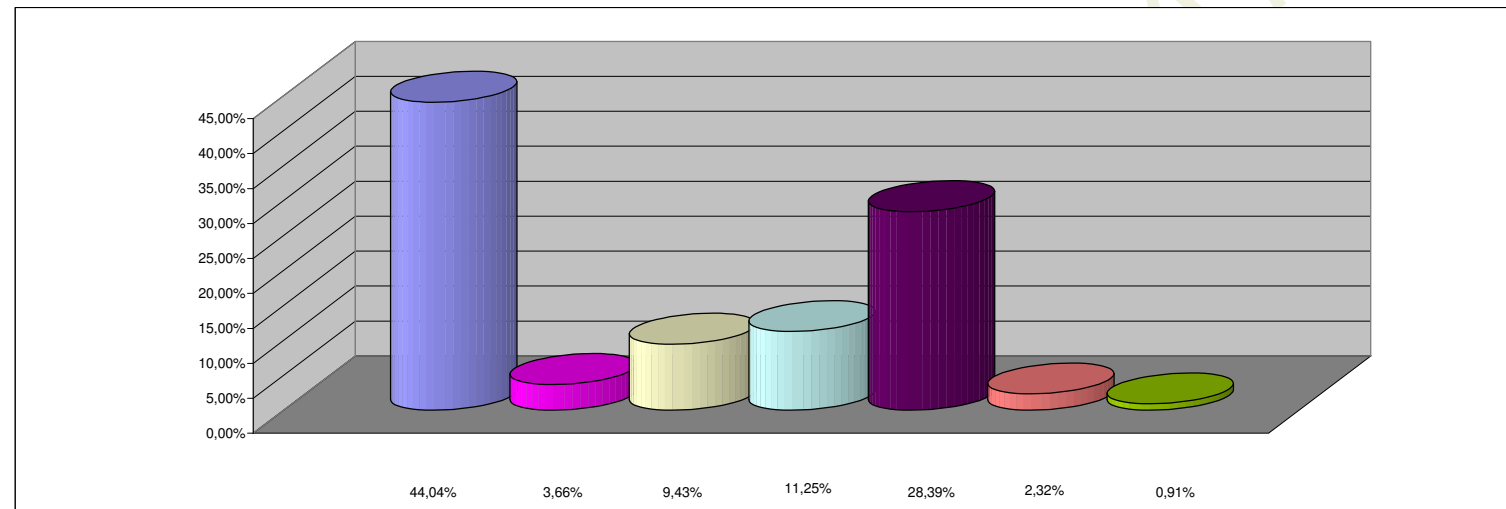

**REFERENCIAS**

<b>INCISO</b>	<b>PARTICIPACION PORCENTUAL %</b>
1 - GASTOS EN PERSONAL	44,04%
2 - BIENES DE CONSUMO	3,66%
3 - SERVICIOS NO PERSONALES	9,43%
4 - BIENES DE USO	11,25%
5 - TRANSFERENCIAS	28,39%
6 - ACTIVOS FINANCIEROS	2,32%
7 - SERV. DE LA DEUDA Y DISM. OTROS PASIVOS	0,91%
<b>TOTAL</b>	<b>100,00%</b>