

SECTOR PUBLICO PROVINCIAL NO FINANCIERO
ESTADO DE EJECUCION PRESUPUESTARIA DE GASTOS
COMPOSICION DEL GASTO POR JURISDICCION Y POR INCISO
- AL 31/08/2011 -

<i>Inciso</i>	1	2	3	4	5	6	7		PARTICIPACION PORCENTUAL (%)
<i>Jurisdicción</i>	GASTOS EN PERSONAL	BIENES DE CONSUMO	SERVICIOS NO PERSONALES	BIENES DE USO	TRANSFERENCIAS	ACTIVOS FINANCIEROS	SERV. DE LA D. Y DISM.O.PAS.	TOTAL	
02 - PODER JUDICIAL	106.108.144,73	1.478.769,99	4.297.364,57	1.382.111,79	243.616,66	0,00	0,00	113.510.007,74	3,44%
10 - GOBERNACION	29.402.313,01	2.568.366,69	13.947.486,15	25.807,34	4.603.676,27	365.000,00	0,00	50.912.649,46	1,54%
15 - SECRETARIA GENERAL DE LA GOBERNACION	13.906.685,75	193.070,97	578.799,73	12.942,77	3.515.649,96	0,00	0,00	18.207.149,18	0,55%
20 - MINISTERIO DE GOBIERNO Y JUSTICIA	208.245.113,60	8.051.932,77	6.125.788,54	1.062.734,26	39.769.984,53	0,00	0,00	263.255.553,70	7,97%
25 - MINISTERIO DE OBRAS Y SERV. PUBLICOS	123.494.675,00	15.394.345,79	28.904.571,58	57.099.660,67	59.273.919,76	0,00	0,00	284.167.172,80	8,61%
30 - MINISTERIO DE HACIENDA Y FINANZAS	54.134.060,70	822.377,39	95.695.714,65	152.458,82	716.275.599,66	41.426.997,01	508.042,81	909.015.251,04	27,53%
35 - SECRETARIA DE VIVIENDA Y DES. URBANO	13.790.808,67	669.161,98	3.814.825,31	67.228.941,68	22.038.169,44	268.307,87	0,00	107.810.214,95	3,27%
40 - MINISTERIO DE SALUD	300.901.352,24	66.351.172,82	161.307.683,50	2.016.869,71	5.538.172,44	0,00	0,00	536.115.250,71	16,24%
45 - MINISTERIO DE DESARROLLO SOCIAL	31.512.783,73	1.678.639,04	1.683.270,89	868.027,00	50.095.221,33	0,00	0,00	85.837.941,99	2,60%
50 - MIN. DE EDUCACION, CIENCIA Y TEC.	654.150.309,44	1.562.327,41	15.159.345,94	9.774.503,95	63.215.410,45	0,00	0,00	743.861.897,19	22,53%
60 - MINISTERIO DE PROD. Y DESARROLLO	23.797.155,17	779.012,85	1.432.915,05	2.774.632,64	8.846.343,35	1.136.214,10	0,00	38.766.273,16	1,17%
70 - SECRETARIA DE AGUA Y DEL AMBIENTE	78.260.178,79	3.489.986,22	4.829.014,98	19.108.845,53	0,00	0,00	0,00	105.688.025,52	3,20%
80 - TRIBUNAL DE CUENTAS	18.938.106,95	200.927,56	622.166,34	31.815,05	726.538,38	0,00	0,00	20.519.554,28	0,62%
85 - SECRETARIA DE ESTADO DE MINERIA	3.952.001,40	369.351,54	1.709.676,98	49.158,42	17.872.671,00	0,00	0,00	23.952.859,34	0,73%
TOTAL	1.660.593.689,18	103.609.443,02	340.108.624,21	161.588.509,63	992.014.973,23	43.196.518,98	508.042,81	3.301.619.801,06	100,00%
PARTICIPACION PORCENTUAL (%)	50,29%	3,14%	10,30%	4,89%	30,05%	1,31%	0,02%	100,00%	

**SECTOR PUBLICO PROVINCIAL NO FINANCIERO
COMPOSICION DEL GASTO POR JURISDICCION
- AL 31/08/2011 -**

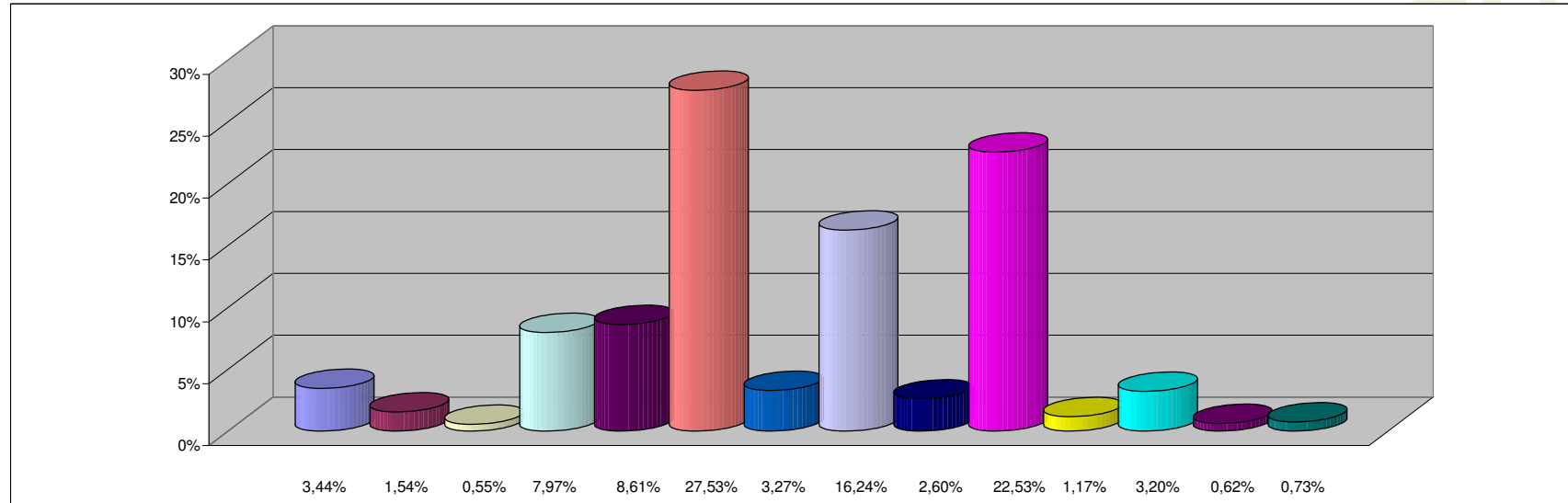

REFERENCIAS

JURISDICCION	PARTICIPACION PORCENTUAL %
02 - PODER JUDICIAL	3,44%
10 - GOBERNACION	1,54%
15 - SECRETARIA GENERAL DE LA GOBERNACION	0,55%
20 - MINISTERIO DE GOBIERNO Y JUSTICIA	7,97%
25 - MINISTERIO DE OBRAS Y SERV. PUBLICOS	8,61%
30 - MINISTERIO DE HACIENDA Y FINANZAS	27,53%
35 - SECRETARIA DE VIVIENDA Y DES. URBANO	3,27%
40 - MINISTERIO DE SALUD	16,24%
45 - MINISTERIO DE DESARROLLO SOCIAL	2,60%
50 - MIN. DE EDUCACION, CIENCIA Y TEC.	22,53%
60 - MINISTERIO DE PROD. Y DESARROLLO	1,17%
70 - SECRETARIA DE AGUA Y DEL AMBIENTE	3,20%
80 - TRIBUNAL DE CUENTAS	0,62%
85 - SECRETARIA DE ESTADO DE MINERIA	0,73%
TOTAL	100,00%

**SECTOR PUBLICO PROVINCIAL NO FINANCIERO
COMPOSICION DEL GASTO POR INCISO
- AL 31/08/2011 -**

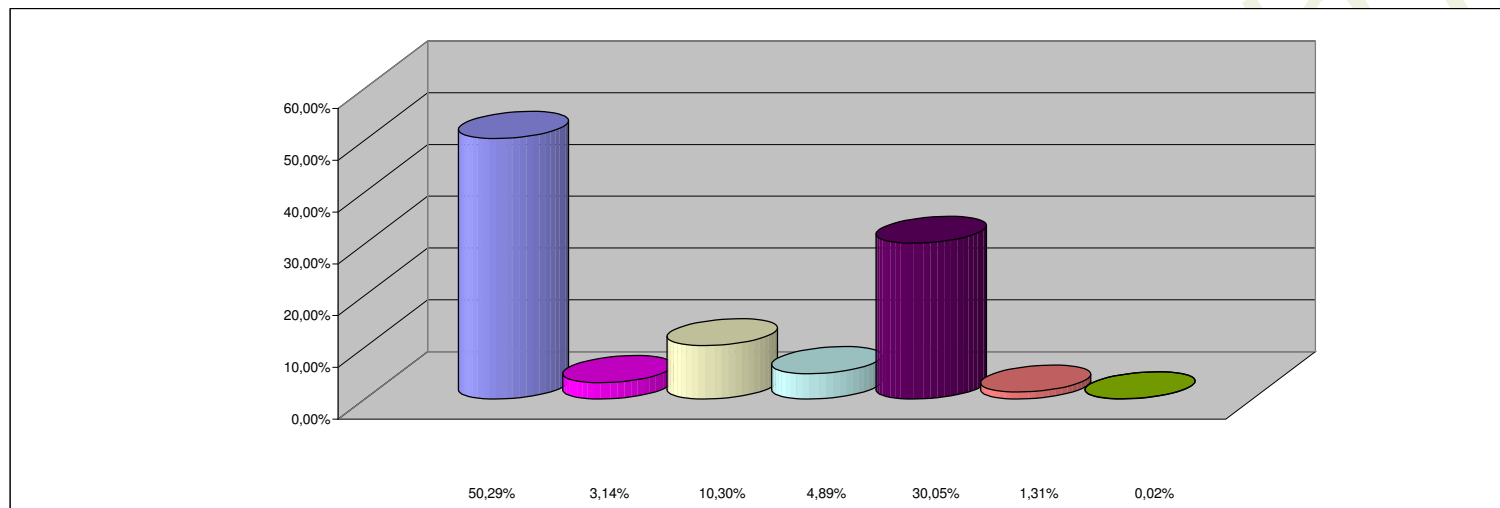

REFERENCIAS

INCISO	PARTICIPACION PORCENTUAL %
1 - GASTOS EN PERSONAL	50,29%
2 - BIENES DE CONSUMO	3,14%
3 - SERVICIOS NO PERSONALES	10,30%
4 - BIENES DE USO	4,89%
5 - TRANSFERENCIAS	30,05%
6 - ACTIVOS FINANCIEROS	1,31%
7 - SERV. DE LA DEUDA Y DISM. OTROS PASIVOS	0,02%
TOTAL	100,00%