

SECTOR PUBLICO PROVINCIAL NO FINANCIERO
ESTADO DE EJECUCION PRESUPUESTARIA DE GASTOS
COMPOSICION DEL GASTO POR JURISDICCION Y POR INCISO
- AL 31/08/2018 -

<i>Inciso</i>	1	2	3	4	5	6	7	TOTAL	PARTICIPACION PORCENTUAL (%)
<i>Jurisdicción</i>	GASTOS EN PERSONAL	BIENES DE CONSUMO	SERVICIOS NO PERSONALES	BIENES DE USO	TRANSFERENCIAS	ACTIVOS FINANCIEROS	SERV. DE LA D. Y DISMO.PAS.		(%)
02 - PODER JUDICIAL	787.382.364,56	8.827.536,32	26.646.876,74	1.699.893,12	323.300,00	0,00	0,00	824.879.970,74	3,99%
10 - GOBERNACION	167.735.390,38	9.870.438,97	82.521.520,31	1.307.289,20	66.711.105,00	4.260.000,00	0,00	332.405.743,86	1,61%
15 - SECRETARIA GENERAL DE LA GOBERNACION	73.383.578,83	3.274.620,00	7.027.019,72	124.242,00	5.422.786,32	0,00	0,00	89.232.246,87	0,43%
20 - MINISTERIO DE GOBIERNO Y JUSTICIA	137.091.046,47	5.735.548,93	11.591.196,22	28.642,00	26.193.457,87	0,00	0,00	180.639.891,49	0,87%
25 - MINISTERIO DE OBRAS Y SERV. PUBLICOS	940.308.420,83	140.409.949,84	90.848.618,90	311.086.729,37	108.757.741,67	0,00	0,00	1.591.411.460,61	7,69%
30 - MINISTERIO DE HACIENDA Y FINANZAS	273.803.624,35	6.934.191,86	475.469.508,21	966.533,34	4.879.342.809,24	326.684.554,27	140.507.319,48	6.103.708.540,75	29,49%
35 - SECRETARIA DE VIVIENDA Y DES. URBANO	102.451.028,16	8.443.509,44	26.045.413,92	417.508.176,89	136.924.506,16	0,00	0,00	691.372.634,57	3,34%
40 - MINISTERIO DE SALUD	1.672.803.151,70	496.792.935,91	1.085.250.394,98	7.783.208,28	32.656.159,18	0,00	0,00	3.295.285.850,05	15,92%
45 - MINISTERIO DE DESARROLLO SOCIAL	199.115.095,27	9.257.332,97	14.643.160,44	631.700,40	137.522.307,69	0,00	0,00	361.169.596,77	1,75%
50 - MIN. DE EDUCACION, CIENCIA Y TEC.	4.313.803.477,32	30.632.141,62	75.787.057,38	36.200.427,52	560.685.330,63	0,00	0,00	5.017.108.434,47	24,24%
55 - MIN. DE SERVICIOS PUBLICOS	110.004.860,83	9.595.233,39	16.715.509,79	36.729.594,81	348.848.425,74	0,00	0,00	521.893.624,56	2,52%
60 - MINISTERIO DE PROD. Y DESARROLLO	101.925.216,29	9.890.518,05	7.725.100,57	20.448.790,44	51.220.938,96	6.580.291,53	0,00	197.790.855,84	0,96%
65 - SEC.DE ESTADO DEL AMB.Y DES.SUSTENTABLE	40.544.003,85	9.302.864,33	18.745.863,91	147.143,05	10.745.968,00	0,00	0,00	79.485.843,14	0,38%
80 - TRIBUNAL DE CUENTAS	144.113.825,63	1.114.623,96	4.611.795,23	471.726,96	2.373.892,66	0,00	0,00	152.685.864,44	0,74%
85 - SECRETARIA DE ESTADO DE MINERIA	24.915.336,97	5.730.658,97	11.934.331,25	452.814,00	18.796.692,50	0,00	0,00	61.829.833,69	0,30%
90 - SECRETARIA DE ESTADO DE SEGURIDAD	1.111.628.860,15	60.579.994,62	11.616.272,99	3.420.849,41	6.694.865,70	0,00	0,00	1.193.940.842,87	5,77%
TOTAL	10.201.009.281,59	816.392.099,18	1.967.179.640,56	839.007.760,79	6.393.220.287,32	337.524.845,80	140.507.319,48	20.694.841.234,72	100%
PARTICIPACION PORCENTUAL (%)	49,29%	3,95%	9,51%	4,05%	30,89%	1,63%	0,68%	100%	

**SECTOR PUBLICO PROVINCIAL NO FINANCIERO
COMPOSICION DEL GASTO POR JURISDICCION
- AL 31/08/2018 -**

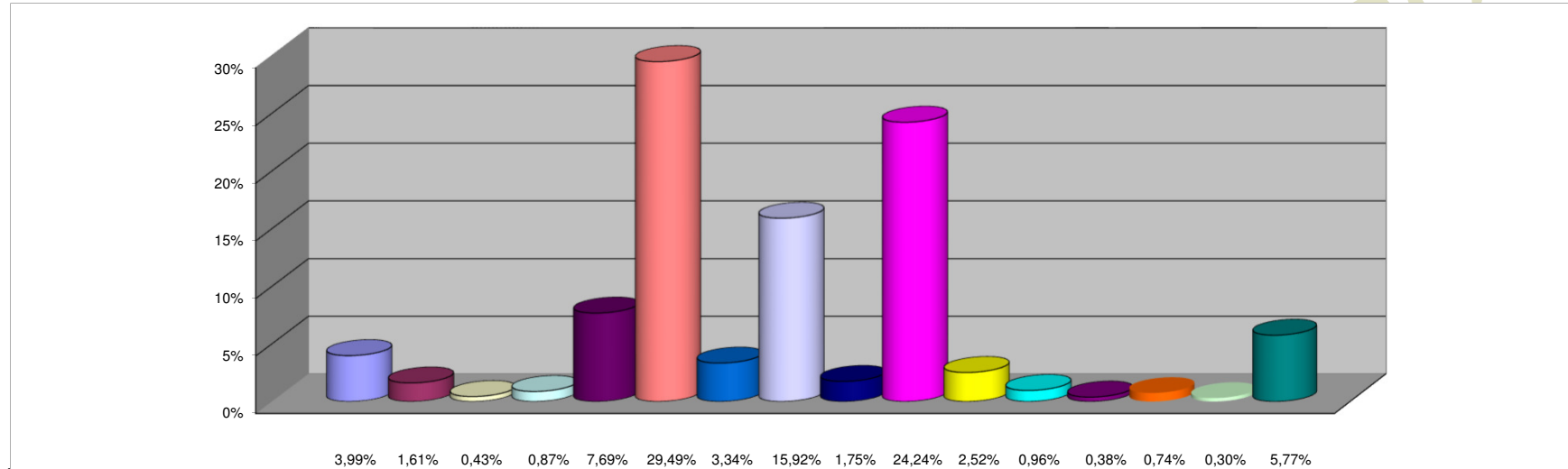

REFERENCIAS

JURISDICCION	PARTICIPACION PORCENTUAL %
02 -PODER JUDICIAL	3,99%
10 -GOBERNACION	1,61%
15 -SECRETARIA GENERAL DE LA GOBERNACION	0,43%
20 -MINISTERIO DE GOBIERNO Y JUSTICIA	0,87%
25 -MINISTERIO DE OBRAS Y SERV. PUBLICOS	7,69%
30 -MINISTERIO DE HACIENDA Y FINANZAS	29,49%
35 - SECRETARIA DE VIVIENDA Y DES. URBANO	3,34%
40 -MINISTERIO DE SALUD	15,92%
45 -MINISTERIO DE DESARROLLO SOCIAL	1,75%
50 -MIN. DE EDUCACION, CIENCIA Y TEC.	24,24%
55 -MIN. DE SERVICIOS PUBLICOS	2,52%
60 -MINISTERIO DE PROD. Y DESARROLLO	0,96%
65 -SEC.DE ESTADO DEL AMB. Y DES.SUSTENTABLE	0,38%
80 -TRIBUNAL DE CUENTAS	0,74%
85 -SECRETARIA DE ESTADO DE MINERIA	0,30%
90 -SECRETARIA DE ESTADO DE SEGURIDAD	5,77%
TOTAL	100,00%

SECTOR PUBLICO PROVINCIAL NO FINANCIERO
COMPOSICION DEL GASTO POR INCISO
- AL 31/08/2018 -

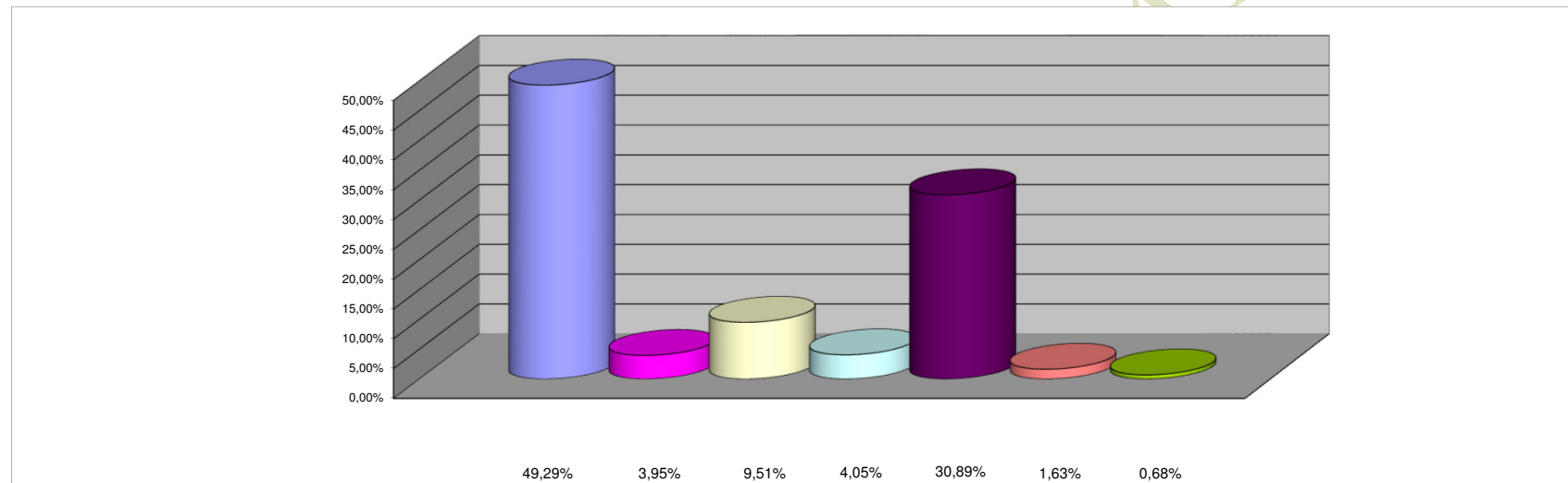

REFERENCIAS

INCISO	PARTICIPACION PORCENTUAL %
1 - GASTOS EN PERSONAL	49,29%
2 - BIENES DE CONSUMO	3,95%
3 - SERVICIOS NO PERSONALES	9,51%
4 - BIENES DE USO	4,05%
5 - TRANSFERENCIAS	30,89%
6 - ACTIVOS FINANCIEROS	1,63%
7 - SERV. DE LA DEUDA Y DISM. OTROS PASIVOS	0,68%
TOTAL	100,00%