

SECTOR PUBLICO PROVINCIAL NO FINANCIERO
ESTADO DE EJECUCION PRESUPUESTARIA DE GASTOS
COMPOSICION DEL GASTO POR JURISDICCION Y POR INCISO
- AL 30/09/2000 -

<i>Inciso</i>	1	2	3	4	5	6	7	TOTAL	PARTICIPACION PORCENTUAL (%)
<i>Jurisdicción</i>	GASTOS EN PERSONAL	BIENES DE CONSUMO	SERVICIOS NO PERSONALES	BIENES DE USO	TRANSFERENCIAS	ACTIVOS FINANCIEROS	SERV. DE LA D. Y DISM.O.PAS.		
02 - PODER JUDICIAL	10.684.701,36	146.654,92	624.293,69	92.959,23	7.930,00	0,00	0,00	11.556.539,20	3,00%
10 - GOBERNACION	1.422.902,29	243.144,33	1.237.251,34	9.044,14	68.284,30	0,00	0,00	2.980.626,40	0,78%
15 - MINISTERIO DE COORDINACION	910.698,92	18.222,51	131.729,04	6.543,58	88.099,37	0,00	0,00	1.155.293,42	0,30%
20 - MINISTERIO DE GOBIERNO Y JUSTICIA	25.771.150,00	754.699,40	574.005,80	91.794,69	274.921,10	0,00	0,00	27.466.570,99	7,15%
30 - MINISTERIO DE HACIENDA Y FINANZAS	25.163.713,73	2.228.233,83	11.103.941,17	15.588.000,91	64.151.228,27	1.657.746,05	28.397.576,00	148.290.439,96	38,58%
40 - MINISTERIO DE SALUD Y ACCION SOCIAL	32.813.591,72	10.192.044,23	22.012.039,15	203.293,29	3.998.350,32	0,00	0,00	69.219.318,71	18,00%
50 - MINISTERIO DE CULTURA Y EDUCACION	92.894.887,98	189.596,23	666.149,10	1.040.020,81	5.865.109,42	0,00	0,00	100.655.763,54	26,19%
60 - MINISTERIO DE PRODUCCION Y DESARROLLO	3.564.188,55	175.032,27	498.374,52	14.324,42	92.764,58	487.347,27	0,00	4.832.031,61	1,26%
70 - SECRETARIA DE ESTADO DEL AMBIENTE	11.993.261,95	895.879,95	1.651.211,74	1.309.725,66	0,00	0,00	0,00	15.850.079,30	4,12%
80 - TRIBUNAL DE CUENTAS	2.102.352,86	26.236,78	161.865,46	7.040,33	69.644,51	0,00	0,00	2.367.139,94	0,62%
TOTAL	207.321.449,36	14.869.744,45	38.660.861,01	18.362.747,06	74.616.331,87	2.145.093,32	28.397.576,00	384.373.803,07	100,00%
PARTICIPACION PORCENTUAL (%)	53,94%	3,87%	10,06%	4,77%	19,41%	0,56%	7,39%	100,00%	

**SECTOR PUBLICO PROVINCIAL NO FINANCIERO
COMPOSICION DEL GASTO POR JURISDICCION
- AL 30/09/2000 -**

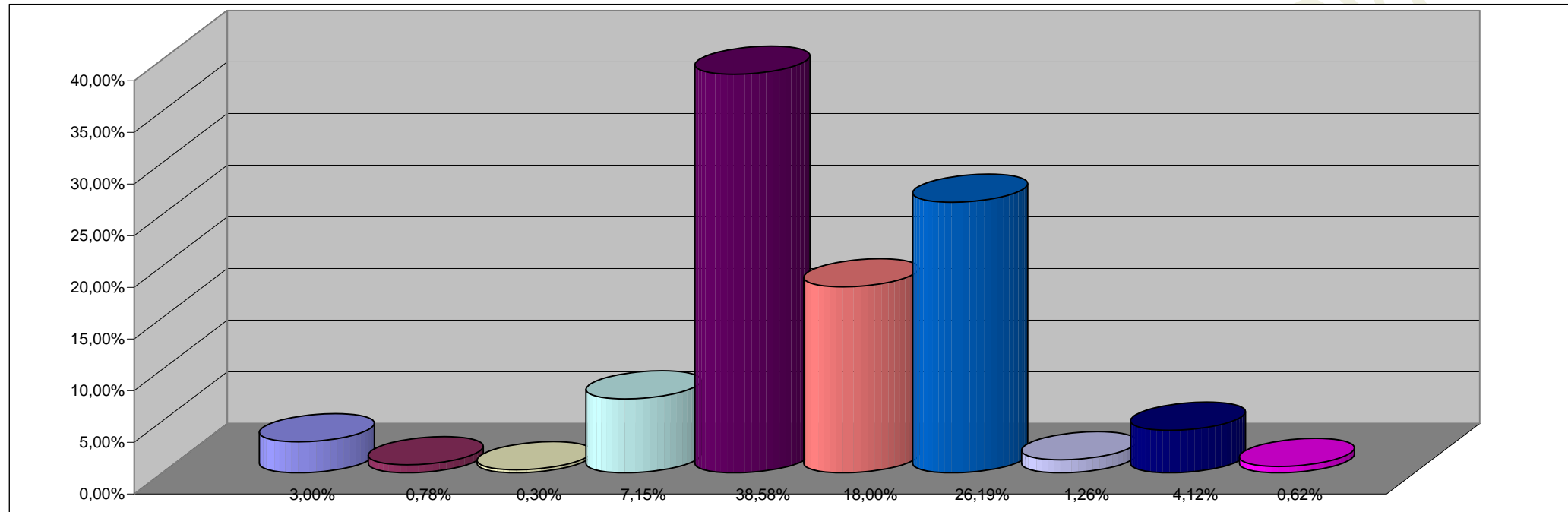

REFERENCIAS

JURISDICCION	PARTICIPACION PORCENTUAL %
02 - PODER JUDICIAL	3,00%
10 - GOBERNACION	0,78%
15 - MINISTERIO DE COORDINACION	0,30%
20 - MINISTERIO DE GOBIERNO Y JUSTICIA	7,15%
30 - MINISTERIO DE HACIENDA Y FINANZAS	38,58%
40 - MINISTERIO DE SALUD Y ACCION SOCIAL	18,00%
50 - MINISTERIO DE CULTURA Y EDUCACION	26,19%
60 - MINISTERIO DE PRODUCCION Y DESARROLLO	1,26%
70 - SECRETARIA DE ESTADO DEL AMBIENTE	4,12%
80 - TRIBUNAL DE CUENTAS	0,62%
TOTAL	100,00%

**SECTOR PUBLICO PROVINCIAL NO FINANCIERO
COMPOSICION DEL GASTO POR INCISO
- AL 30/09/2000 -**

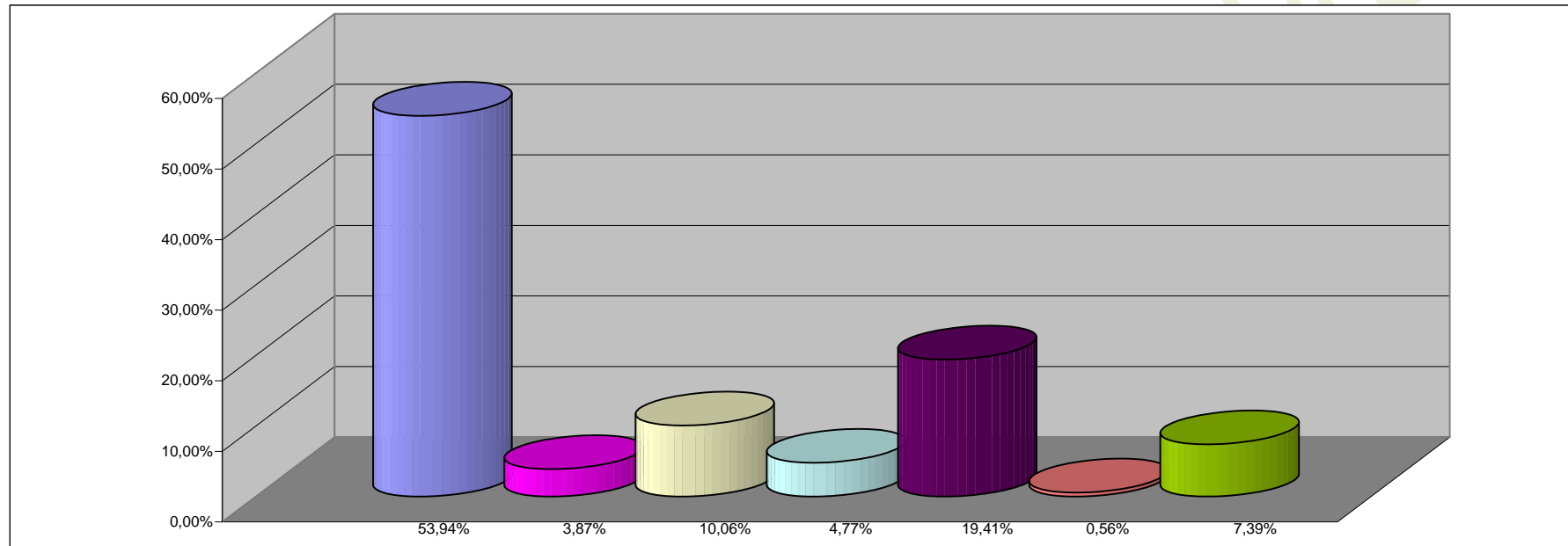

REFERENCIAS

INCISO	PARTICIPACION PORCENTUAL %
1 - GASTOS EN PERSONAL	53,94%
2 - BIENES DE CONSUMO	3,87%
3 - SERVICIOS NO PERSONALES	10,06%
4 - BIENES DE USO	4,77%
5 - TRANSFERENCIAS	19,41%
6 - ACTIVOS FINANCIEROS	0,56%
7 - SERV. DE LA DEUDA Y DISM. OTROS PASIVOS	7,39%
TOTAL	100,00%