

SECTOR PUBLICO PROVINCIAL NO FINANCIERO
ESTADO DE EJECUCION PRESUPUESTARIA DE GASTOS
COMPOSICION DEL GASTO POR JURISDICCION Y POR INCISO
- AL 30/09/2002 -

<i>Inciso</i>	1 GASTOS EN PERSONAL	2 BIENES DE CONSUMO	3 SERVICIOS NO PERSONALES	4 BIENES DE USO	5 TRANSFERENCIAS	6 ACTIVOS FINANCIEROS	7 SERV. DE LA D. Y DISM.O.PAS.	TOTAL	PARTICIPACION PORCENTUAL (%)
02 - PODER JUDICIAL	10.878.918,09	141.107,00	686.457,07	51.145,70	15.981,33	0,00	0,00	11.773.609,19	3,17%
10 - GOBERNACION	1.446.431,75	298.975,51	1.343.804,73	5.623,00	21.418,00	0,00	0,00	3.116.252,99	0,84%
15 - MINISTERIO DE COORDINACION	920.417,26	37.227,57	186.797,80	1.773,78	67.718,94	0,00	0,00	1.213.935,35	0,33%
20 - MINISTERIO DE GOBIERNO Y JUSTICIA	27.596.888,78	1.022.309,51	726.420,81	19.625,78	4.070.323,20	0,00	0,00	33.435.568,08	9,01%
30 - MINISTERIO DE HACIENDA Y FINANZAS	27.833.582,05	2.904.444,48	21.934.403,52	5.990.299,95	59.290.070,48	2.032.243,28	4.078.121,84	124.063.165,60	33,43%
40 - MINISTERIO DE SALUD Y ACCION SOCIAL	33.283.630,83	11.643.447,82	22.220.820,19	154.779,61	13.202.789,81	0,00	0,00	80.505.468,26	21,70%
50 - MINISTERIO DE CULTURA Y EDUCACION	93.284.369,60	200.980,16	1.491.888,00	606.028,87	6.701.979,63	0,00	0,00	102.285.246,26	27,57%
60 - MINISTERIO DE PRODUCCION Y DESARROLLO	6.060.298,69	700.645,49	842.026,82	78.121,50	913.662,98	664.228,02	0,00	9.258.983,50	2,49%
70 - SECRETARIA DE ESTADO DEL AMBIENTE	2.389.401,57	255.122,92	407.185,35	12.570,52	0,00	0,00	0,00	3.064.280,36	0,83%
80 - TRIBUNAL DE CUENTAS	2.111.300,23	41.471,01	120.647,64	6.074,00	63.557,00	0,00	0,00	2.343.049,88	0,63%
TOTAL	205.805.238,85	17.245.731,47	49.960.451,93	6.926.042,71	84.347.501,37	2.696.471,30	4.078.121,84	371.059.559,47	100,00%
PARTICIPACION PORCENTUAL (%)	55,46%	4,65%	13,46%	1,87%	22,73%	0,73%	1,10%	100,00%	

**SECTOR PUBLICO PROVINCIAL NO FINANCIERO
COMPOSICION DEL GASTO POR JURISDICCION
- AL 30/09/2002 -**

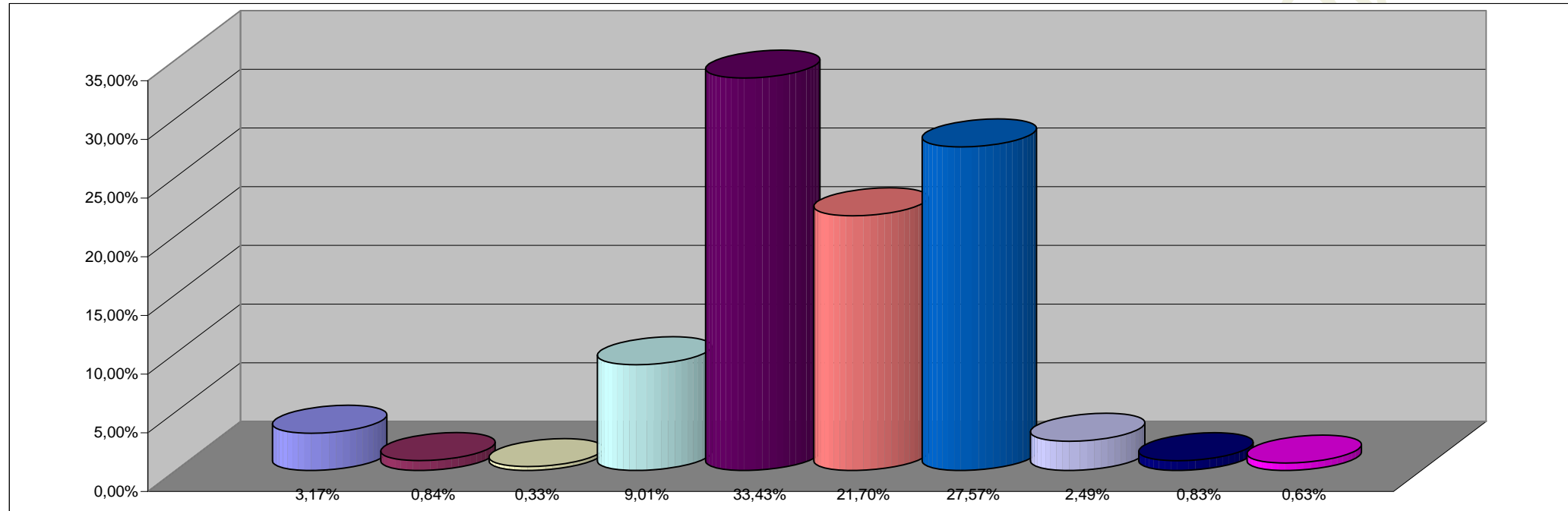

REFERENCIAS

JURISDICCION	PARTICIPACION PORCENTUAL %
02 - PODER JUDICIAL	3,17%
10 - GOBERNACION	0,84%
15 - MINISTERIO DE COORDINACION	0,33%
20 - MINISTERIO DE GOBIERNO Y JUSTICIA	9,01%
30 - MINISTERIO DE HACIENDA Y FINANZAS	33,43%
40 - MINISTERIO DE SALUD Y ACCION SOCIAL	21,70%
50 - MINISTERIO DE CULTURA Y EDUCACION	27,57%
60 - MINISTERIO DE PRODUCCION Y DESARROLLO	2,49%
70 - SECRETARIA DE ESTADO DEL AMBIENTE	0,83%
80 - TRIBUNAL DE CUENTAS	0,63%
TOTAL	100,00%

**SECTOR PUBLICO PROVINCIAL NO FINANCIERO
COMPOSICION DEL GASTO POR INCISO
- AL 30/09/2002 -**

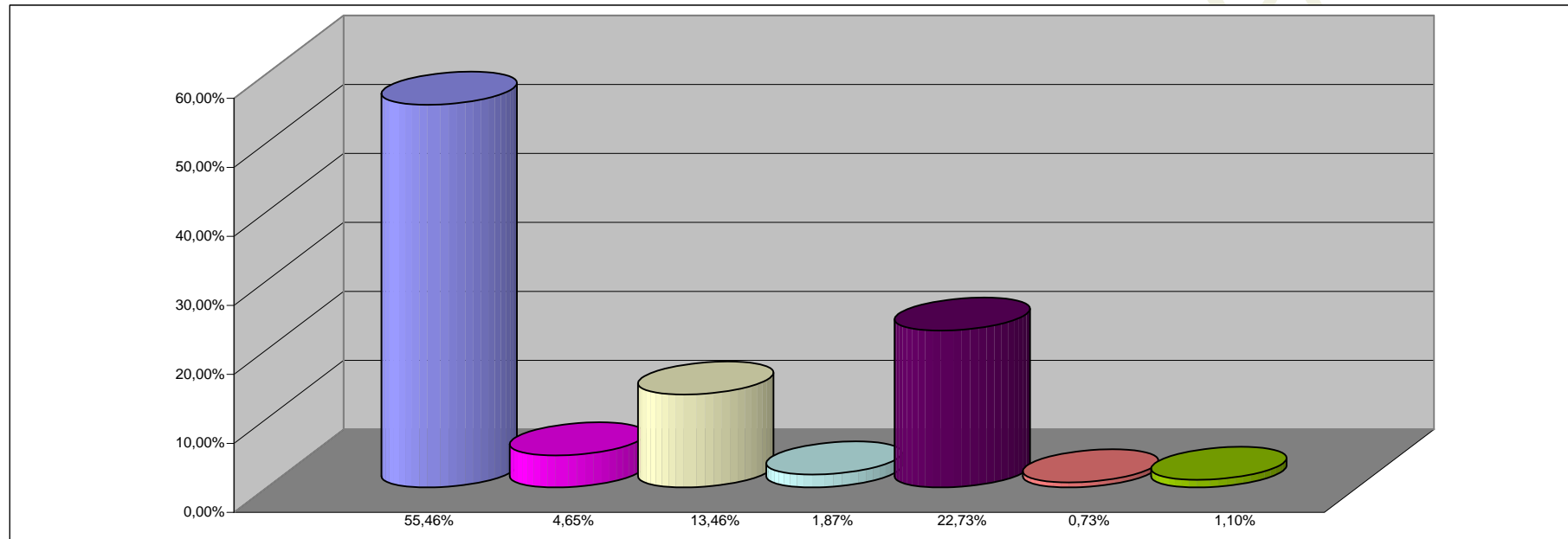

REFERENCIAS

INCISO	PARTICIPACION PORCENTUAL %
1 - GASTOS EN PERSONAL	55,46%
2 - BIENES DE CONSUMO	4,65%
3 - SERVICIOS NO PERSONALES	13,46%
4 - BIENES DE USO	1,87%
5 - TRANSFERENCIAS	22,73%
6 - ACTIVOS FINANCIEROS	0,73%
7 - SERV. DE LA DEUDA Y DISM. OTROS PASIVOS	1,10%
TOTAL	100,00%