

SECTOR PUBLICO PROVINCIAL NO FINANCIERO
ESTADO DE EJECUCION PRESUPUESTARIA DE GASTOS
COMPOSICION DEL GASTO POR JURISDICCION Y POR INCISO
- AL 30/09/2003 -

<i>Inciso</i>	1	2	3	4	5	6	7	TOTAL	PARTICIPACION PORCENTUAL (%)
<i>Jurisdicción</i>	GASTOS EN PERSONAL	BIENES DE CONSUMO	SERVICIOS NO PERSONALES	BIENES DE USO	TRANSFERENCIAS	ACTIVOS FINANCIEROS	SERV. DE LA D. Y DISM.O.PAS.		
02 - PODER JUDICIAL	11.370.785,82	251.064,11	774.543,28	182.501,26	9.607,95	0,00	0,00	12.588.502,42	2,96%
10 - GOBERNACION	2.909.232,98	539.808,41	2.775.940,00	1.629.697,00	202.799,00	0,00	0,00	8.057.477,39	1,89%
15 - MINISTERIO DE COORDINACION	1.257.645,43	240.141,68	459.095,24	10.655,41	276.615,53	200.000,00	0,00	2.444.153,29	0,58%
20 - MINISTERIO DE GOBIERNO Y JUSTICIA	28.323.525,14	1.605.255,38	1.418.667,01	102.148,70	2.211.413,70	0,00	0,00	33.661.009,93	7,91%
30 - MINISTERIO DE HACIENDA Y FINANZAS	29.207.639,77	5.545.193,90	24.973.727,61	14.641.389,43	65.437.258,28	1.214.955,66	372.234,98	141.392.399,63	33,24%
40 - MINISTERIO DE SALUD Y ACCION SOCIAL	34.008.624,31	14.269.195,53	24.917.532,85	143.012,72	31.503.453,06	0,00	0,00	104.841.818,47	24,65%
50 - MINISTERIO DE EDUCACION	94.653.633,07	999.739,75	1.426.269,90	1.722.979,61	7.479.161,59	0,00	0,00	106.281.783,92	24,99%
60 - MINISTERIO DE PRODUCCION Y DESARROLLO	5.078.062,85	648.564,19	308.757,63	51.270,60	1.070.049,27	1.003.847,70	0,00	8.160.552,24	1,92%
70 - SECRETARIA DE ESTADO DEL AMBIENTE	2.445.782,82	309.518,38	2.340.108,25	245.905,19	166.000,00	0,00	0,00	5.507.314,64	1,29%
80 - TRIBUNAL DE CUENTAS	2.132.044,22	66.746,00	137.731,81	3.756,50	61.082,58	0,00	0,00	2.401.361,11	0,57%
TOTAL	211.386.976,41	24.475.227,33	59.532.373,58	18.733.316,42	108.417.440,96	2.418.803,36	372.234,98	425.336.373,04	100,00%
PARTICIPACION PORCENTUAL (%)	49,70%	5,75%	14,00%	4,40%	25,49%	0,57%	0,09%	100,00%	

**SECTOR PUBLICO PROVINCIAL NO FINANCIERO
COMPOSICION DEL GASTO POR JURISDICCION
- AL 30/09/2003 -**

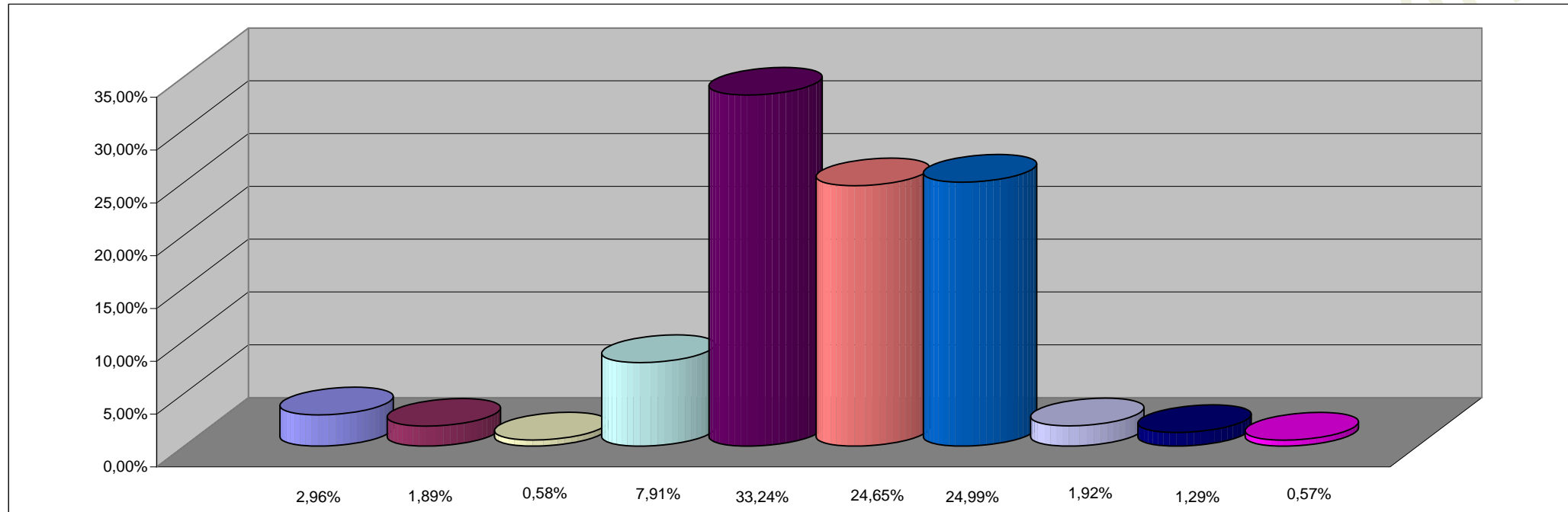

REFERENCIAS

JURISDICCION	PARTICIPACION PORCENTUAL %
02 -PODER JUDICIAL	2,96%
10 -GOBERNACION	1,89%
15-MINISTERIO DE COORDINACION	0,58%
20 -MINISTERIO DE GOBIERNO Y JUSTICIA	7,91%
30 -MINISTERIO DE HACIENDA Y FINANZAS	33,24%
40 -MINISTERIO DE SALUD Y ACCION SOCIAL	24,65%
50 -MINISTERIO DE EDUCACION	24,99%
60 -MINISTERIO DE PRODUCCION Y DESARROLLO	1,92%
70 -SECRETARIA DE ESTADO DEL AMBIENTE	1,29%
80 -TRIBUNAL DE CUENTAS	0,57%
TOTAL	100,00%

SECTOR PUBLICO PROVINCIAL NO FINANCIERO
COMPOSICION DEL GASTO POR INCISO
- AL 30/09/2003 -

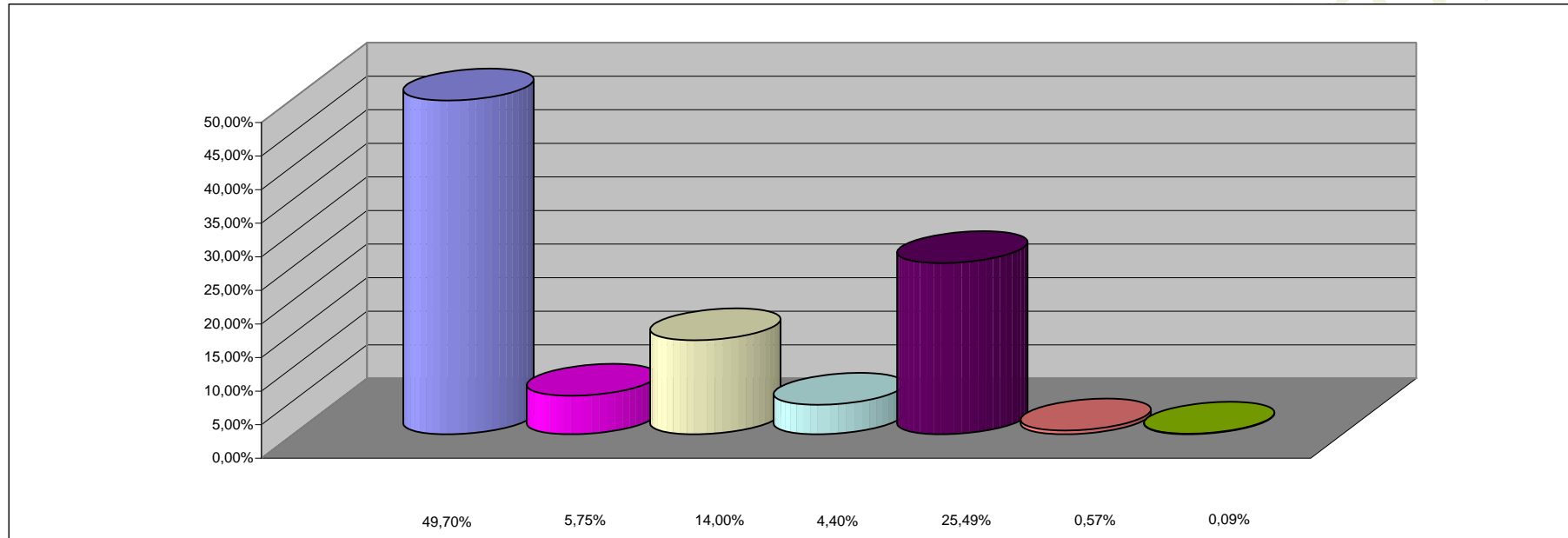

REFERENCIAS

INCISO	PARTICIPACION PORCENTUAL %
1 - GASTOS EN PERSONAL	49,70%
2 - BIENES DE CONSUMO	5,75%
3 - SERVICIOS NO PERSONALES	14,00%
4 - BIENES DE USO	4,40%
5 - TRANSFERENCIAS	25,49%
6 - ACTIVOS FINANCIEROS	0,57%
7 - SERV. DE LA DEUDA Y DISM. OTROS PASIVOS	0,09%
TOTAL	100,00%