

SECTOR PUBLICO PROVINCIAL NO FINANCIERO
ESTADO DE EJECUCION PRESUPUESTARIA DE GASTOS
COMPOSICION DEL GASTO POR JURISDICCION Y POR INCISO
- AL 30/09/2005 -

| <i>Inciso</i> | 1 | 2 | 3 | 4 | 5 | 6 | 7 | TOTAL | PARTICIPACION PORCENTUAL (%) |
|---|-----------------------|----------------------|----------------------------|-----------------------|-----------------------|------------------------|---------------------------------|-----------------------|------------------------------------|
| <i>Jurisdicción</i> | GASTOS EN PERSONAL | BIENES DE CONSUMO | SERVICIOS NO PERSONALES | BIENES DE USO | TRANSFERENCIAS | ACTIVOS FINANCIEROS | SERV. DE LA D. Y DISM.O.PAS. | | |
| 02 - PODER JUDICIAL | 19.110.522,27 | 551.111,45 | 1.543.709,21 | 283.243,72 | 48.175,00 | 0,00 | 0,00 | 21.536.761,65 | 2,73% |
| 10 - GOBERNACION | 3.640.862,31 | 803.413,74 | 5.810.130,75 | 325.066,22 | 1.846.130,87 | 393.500,00 | 0,00 | 12.819.103,89 | 1,59% |
| 15 - SECRETARIA GENERAL DE LA GOBERNACION | 2.852.364,05 | 143.243,04 | 542.090,97 | 391.323,78 | 1.059.421,55 | 0,00 | 0,00 | 4.988.443,39 | 0,50% |
| 20 - MINISTERIO DE GOBIERNO Y JUSTICIA | 39.919.103,93 | 3.032.166,62 | 2.143.481,50 | 542.567,32 | 49.952.041,15 | 0,00 | 0,00 | 95.589.360,52 | 8,64% |
| 25 - MINISTERIO DE OBRAS Y SERV. PUBLICOS | 21.128.762,27 | 7.390.804,38 | 5.606.762,42 | 32.805.866,17 | 1.652.744,97 | 0,00 | 0,00 | 68.584.940,21 | 7,35% |
| 30 - MINISTERIO DE HACIENDA Y FINANZAS | 10.545.254,25 | 486.242,18 | 27.734.780,49 | 307.847,86 | 68.770.062,69 | 16.026.073,02 | 14.671.987,40 | 138.542.247,89 | 26,14% |
| 35 - SECRETARIA DE VIVIENDA Y DES. URBANO | 3.230.404,02 | 441.788,87 | 676.593,08 | 61.940.296,95 | 71.818,20 | 383.054,51 | 0,00 | 66.743.955,63 | 6,91% |
| 40 - MINISTERIO DE SALUD | 47.942.397,94 | 17.240.637,86 | 38.530.582,94 | 1.744.548,80 | 688.305,81 | 0,00 | 0,00 | 106.146.473,35 | 12,22% |
| 45 - SECRETARIA DE DESARROLLO SOCIAL | 3.974.600,60 | 664.610,65 | 349.003,50 | 267.439,54 | 19.846.321,16 | 0,00 | 0,00 | 25.101.975,45 | 4,42% |
| 50 - MIN. DE EDUCACION, CULTURA, CIENCIA Y TEC. | 147.007.791,79 | 604.981,85 | 2.211.411,33 | 1.090.366,24 | 13.329.338,05 | 0,00 | 0,00 | 164.243.889,26 | 22,35% |
| 60 - MINISTERIO DE PROD. Y DESARROLLO | 4.136.655,25 | 423.082,40 | 877.240,77 | 949.957,12 | 1.527.102,24 | 385.643,66 | 0,00 | 8.299.681,44 | 1,65% |
| 70 - SECRETARIA DE AGUA Y DEL AMBIENTE | 9.210.761,33 | 4.169.214,28 | 2.622.295,29 | 2.983.742,55 | 30.400,00 | 0,00 | 0,00 | 19.016.413,45 | 2,07% |
| 80 - TRIBUNAL DE CUENTAS | 2.808.181,82 | 61.004,46 | 193.361,88 | 13.558,37 | 166.913,52 | 0,00 | 0,00 | 3.243.020,05 | 0,41% |
| 85 - SECRETARIA DE ESTADO DE MINERIA | 575.382,28 | 190.198,13 | 441.874,58 | 75.822,99 | 9.810.882,78 | 0,00 | 0,00 | 11.094.160,76 | 3,02% |
| TOTAL | 316.083.044,11 | 36.202.499,91 | 89.283.318,71 | 103.721.647,63 | 168.799.657,99 | 17.188.271,19 | 14.671.987,40 | 745.950.426,94 | 100,00% |
| PARTICIPACION PORCENTUAL (%) | 41,44% | 3,81% | 10,29% | 10,55% | 28,22% | 2,01% | 3,68% | 100,00% | |

**SECTOR PUBLICO PROVINCIAL NO FINANCIERO
COMPOSICION DEL GASTO POR JURISDICCION
- AL 30/09/2005 -**

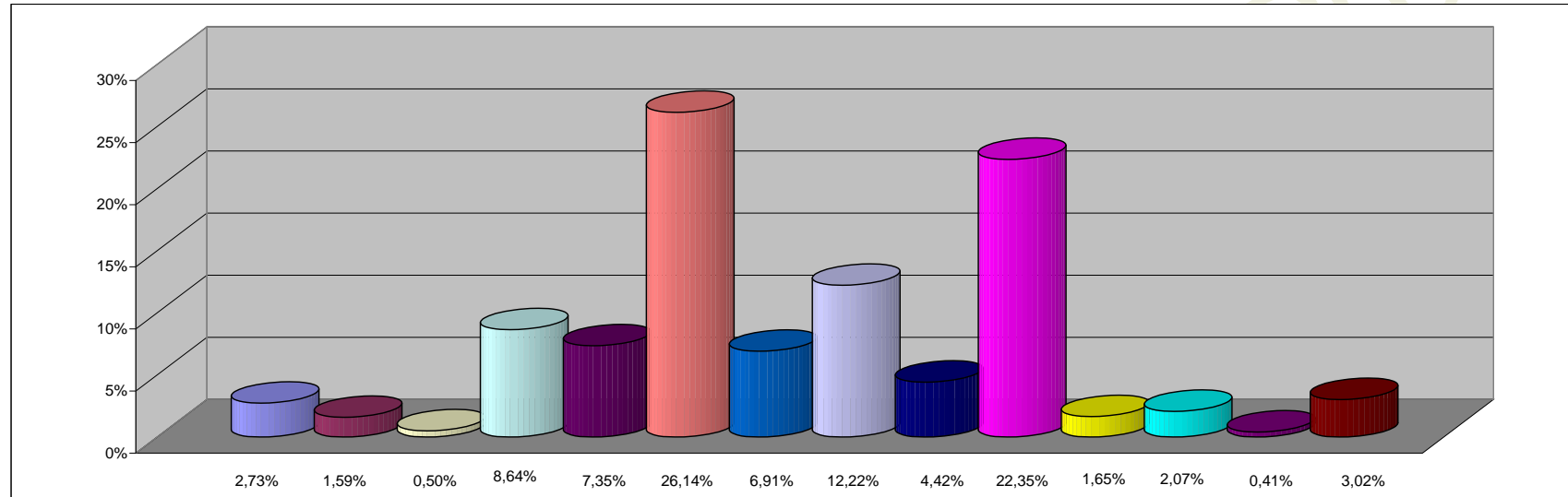

REFERENCIAS

| JURISDICCION | PARTICIPACION PORCENTUAL % |
|--|----------------------------|
| 02 -PODER JUDICIAL | 2,73% |
| 10 -GOBERNACION | 1,59% |
| 15 -SECRETARIA GENERAL DE LA GOBERNACION | 0,50% |
| 20 -MINISTERIO DE GOBIERNO Y JUSTICIA | 8,64% |
| 25 -MINISTERIO DE OBRAS Y SERV. PUBLICOS | 7,35% |
| 30 -MINISTERIO DE HACIENDA Y FINANZAS | 26,14% |
| 35 - SECRETARIA DE VIVIENDA Y DES. URBANO | 6,91% |
| 40 -MINISTERIO DE SALUD | 12,22% |
| 45 -SECRETARIA DE DESARROLLO SOCIAL | 4,42% |
| 50 -MIN. DE EDUCACION, CULTURA, CIENCIA Y TEC. | 22,35% |
| 60 -MINISTERIO DE PROD. Y DESARROLLO | 1,65% |
| 70 -SECRETARIA DE AGUA Y DEL AMBIENTE | 2,07% |
| 80 -TRIBUNAL DE CUENTAS | 0,41% |
| 85 -SECRETARIA DE ESTADO DE MINERIA | 3,02% |
| TOTAL | 100,00% |

**SECTOR PUBLICO PROVINCIAL NO FINANCIERO
COMPOSICION DEL GASTO POR INCISO
- AL 30/09/2005 -**

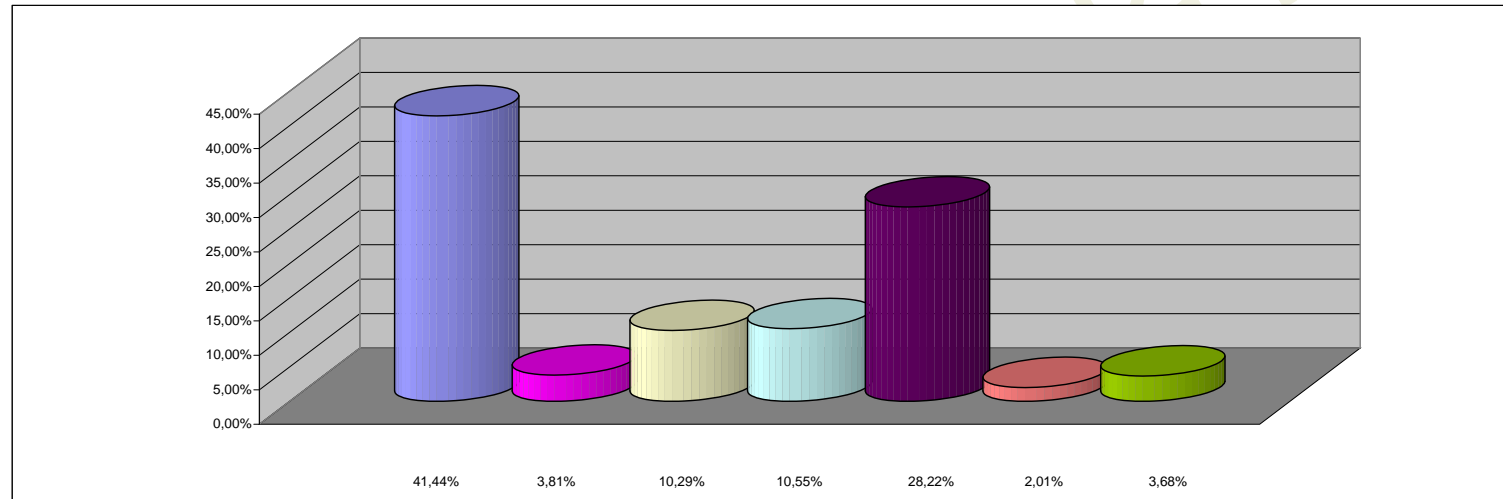

REFERENCIAS

| INCISO | PARTICIPACION PORCENTUAL % |
|---|-----------------------------------|
| 1 - GASTOS EN PERSONAL | 41,44% |
| 2 - BIENES DE CONSUMO | 3,81% |
| 3 - SERVICIOS NO PERSONALES | 10,29% |
| 4 - BIENES DE USO | 10,55% |
| 5 - TRANSFERENCIAS | 28,22% |
| 6 - ACTIVOS FINANCIEROS | 2,01% |
| 7 - SERV. DE LA DEUDA Y DISM. OTROS PASIVOS | 3,68% |
| TOTAL | 100,00% |