

SECTOR PUBLICO PROVINCIAL NO FINANCIERO
ESTADO DE EJECUCION PRESUPUESTARIA DE GASTOS
COMPOSICION DEL GASTO POR JURISDICCION Y POR INCISO
- AL 30/09/2012 -

<i>Inciso</i>	1	2	3	4	5	6	7	TOTAL	PARTICIPACION PORCENTUAL (%)
<i>Jurisdicción</i>	GASTOS EN PERSONAL	BIENES DE CONSUMO	SERVICIOS NO PERSONALES	BIENES DE USO	TRANSFERENCIAS	ACTIVOS FINANCIEROS	SERV. DE LA D. Y DISM.O.PAS.		
02 - PODER JUDICIAL	164.395.349,58	2.389.624,59	5.779.233,46	1.201.658,42	372.309,99	0,00	0,00	174.138.176,04	3,72%
10 - GOBERNACION	45.097.964,39	1.864.960,33	19.381.631,99	236.384,59	12.521.648,36	0,00	0,00	79.102.589,66	1,69%
15 - SECRETARIA GENERAL DE LA GOBERNACION	23.092.187,48	244.227,40	849.062,56	67.384,15	3.236.501,20	0,00	0,00	27.489.362,79	0,59%
20 - MINISTERIO DE GOBIERNO Y JUSTICIA	302.706.656,09	12.352.996,41	4.144.571,80	8.275.206,25	51.041.018,08	0,00	0,00	378.520.448,63	8,10%
25 - MINISTERIO DE OBRAS Y SERV. PUBLICOS	268.568.636,31	25.301.946,47	13.592.273,22	52.873.207,50	10.623.803,79	0,00	0,00	370.959.867,29	7,94%
30 - MINISTERIO DE HACIENDA Y FINANZAS	83.837.254,64	1.280.582,38	117.890.196,79	1.333.197,91	1.015.573.561,97	48.153.651,62	2.516.315,15	1.270.584.760,46	27,18%
35 - SECRETARIA DE VIVIENDA Y DES. URBANO	22.748.209,48	1.526.596,01	5.622.682,33	84.971.552,08	21.532.253,34	46.500,48	0,00	136.447.793,72	2,92%
40 - MINISTERIO DE SALUD	451.329.937,07	98.556.081,34	244.084.563,82	1.210.824,95	7.086.805,57	0,00	0,00	802.268.212,75	17,16%
45 - MINISTERIO DE DESARROLLO SOCIAL	48.483.783,83	1.521.439,15	1.287.854,22	34.504,00	67.211.809,08	0,00	0,00	118.539.390,28	2,54%
50 - MIN. DE EDUCACION, CIENCIA Y TEC.	928.269.264,47	1.515.746,13	17.979.551,36	3.688.137,61	106.222.860,45	0,00	0,00	1.057.675.560,02	22,63%
55 - MIN. DE SERVICIOS PUBLICOS	28.914.024,78	222.661,44	913.217,92	17.912.042,80	79.111.040,44	0,00	0,00	127.072.987,38	2,72%
60 - MINISTERIO DE PROD. Y DESARROLLO	33.758.365,76	1.021.404,85	4.306.257,58	1.575.351,03	4.949.764,83	447.831,99	0,00	46.058.976,04	0,98%
65 - SEC.DE ESTADO DEL AMB.Y DES.SUSTENTABLE	7.892.893,33	833.475,21	2.140.215,22	552.604,00	5.189.256,00	0,00	0,00	16.608.443,76	0,36%
70 - SECRETARIA DE AGUA Y DEL AMBIENTE	11.150.877,87	0,00	0,00	0,00	0,00	0,00	0,00	11.150.877,87	0,24%
80 - TRIBUNAL DE CUENTAS	24.706.681,44	276.860,85	789.125,99	58.633,86	861.826,29	0,00	0,00	26.693.128,43	0,57%
85 - SECRETARIA DE ESTADO DE MINERIA	6.414.373,33	1.214.404,12	4.356.043,59	409.243,11	18.458.310,81	0,00	0,00	30.852.374,96	0,66%
TOTAL	2.451.366.459,85	150.123.006,68	443.116.481,85	174.399.932,26	1.403.992.770,20	48.647.984,09	2.516.315,15	4.674.162.950,08	100,00%
PARTICIPACION PORCENTUAL (%)	52,45%	3,21%	9,48%	3,73%	30,04%	1,04%	0,05%	100,00%	

**SECTOR PUBLICO PROVINCIAL NO FINANCIERO
COMPOSICION DEL GASTO POR JURISDICCION
- AL 30/09/2012 -**

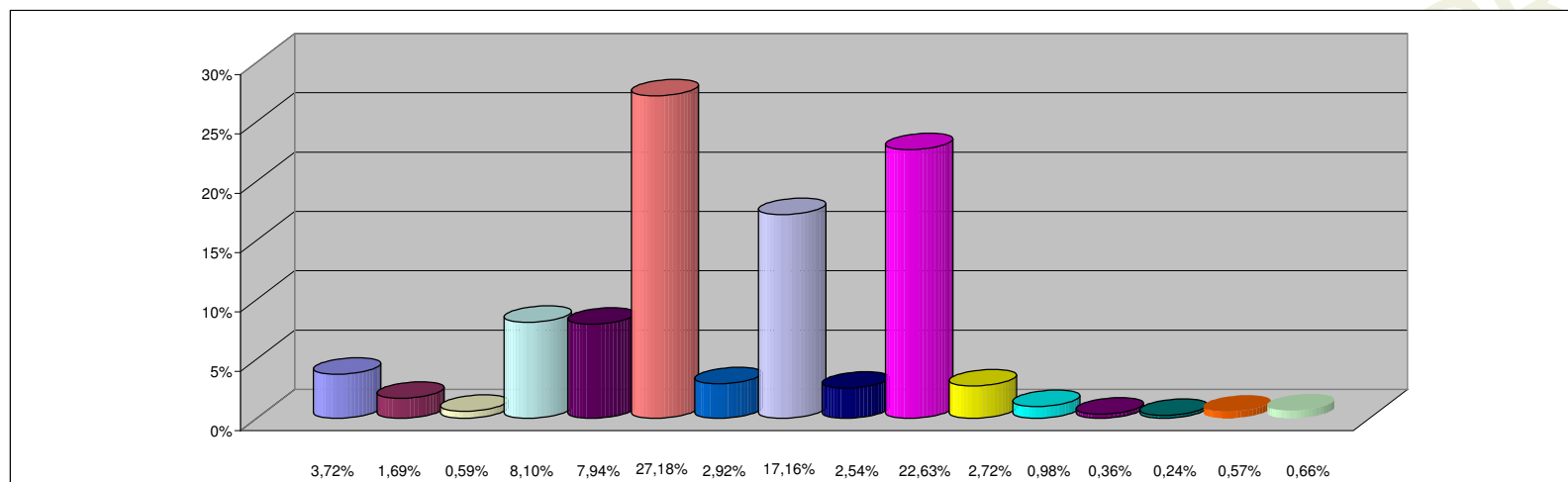

REFERENCIAS

JURISDICCION	PARTICIPACION PORCENTUAL %
02 - PODER JUDICIAL	3,72%
10 - GOBERNACION	1,69%
15 - SECRETARIA GENERAL DE LA GOBERNACION	0,59%
20 - MINISTERIO DE GOBIERNO Y JUSTICIA	8,10%
25 - MINISTERIO DE OBRAS Y SERV. PUBLICOS	7,94%
30 - MINISTERIO DE HACIENDA Y FINANZAS	27,18%
35 - SECRETARIA DE VIVIENDA Y DES. URBANO	2,92%
40 - MINISTERIO DE SALUD	17,16%
45 - MINISTERIO DE DESARROLLO SOCIAL	2,54%
50 - MIN. DE EDUCACION, CIENCIA Y TEC.	22,63%
55 - MIN. DE SERVICIOS PUBLICOS	2,72%
60 - MINISTERIO DE PROD. Y DESARROLLO	0,98%
65 - SEC.DE ESTADO DEL AMB.Y DES.SUSTENTABLE	0,36%
70 - SECRETARIA DE AGUA Y DEL AMBIENTE	0,24%
80 - TRIBUNAL DE CUENTAS	0,57%
85 - SECRETARIA DE ESTADO DE MINERIA	0,66%
TOTAL	100,00%

**SECTOR PUBLICO PROVINCIAL NO FINANCIERO
COMPOSICION DEL GASTO POR INCISO
- AL 30/09/2012 -**

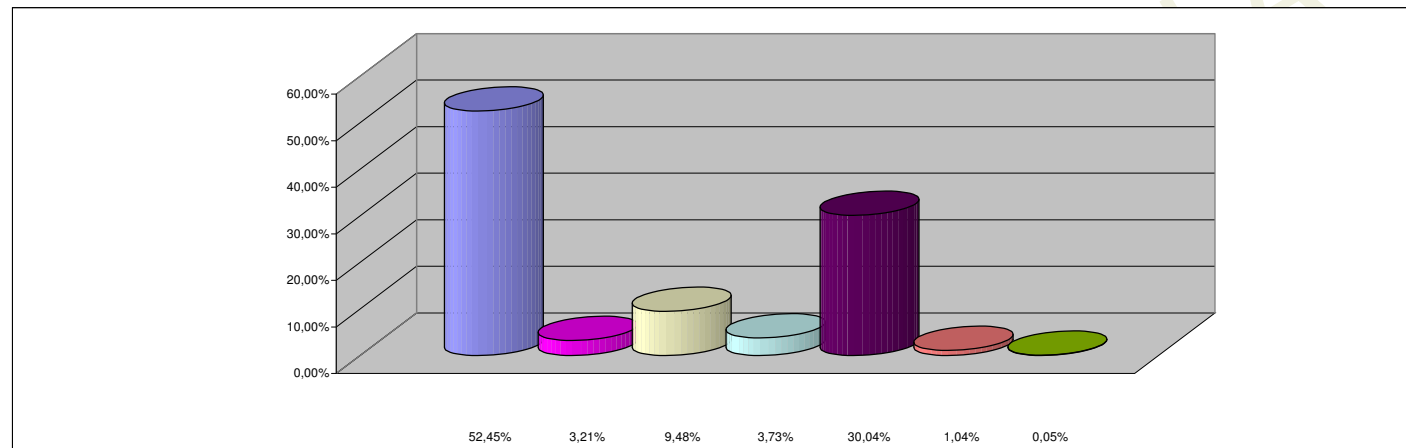

REFERENCIAS

INCISO	PARTICIPACION PORCENTUAL %
1 - GASTOS EN PERSONAL	52,45%
2 - BIENES DE CONSUMO	3,21%
3 - SERVICIOS NO PERSONALES	9,48%
4 - BIENES DE USO	3,73%
5 - TRANSFERENCIAS	30,04%
6 - ACTIVOS FINANCIEROS	1,04%
7 - SERV. DE LA DEUDA Y DISM. OTROS PASIVOS	0,05%
TOTAL	100,00%