

**SECTOR PUBLICO PROVINCIAL NO FINANCIERO
ESTADO DE EJECUCION PRESUPUESTARIA DE GASTOS
COMPOSICION DEL GASTO POR JURISDICCION Y POR INCISO
- AL 30/09/2016 -**

<i>Inciso</i>	1	2	3	4	5	6	7	TOTAL	PARTICIPACION PORCENTUAL (%)
<i>Jurisdicción</i>	GASTOS EN PERSONAL	BIENES DE CONSUMO	SERVICIOS NO PERSONALES	BIENES DE USO	TRANSFERENCIAS	ACTIVOS FINANCIEROS	SERV. DE LA D. Y DISM.O.PAS.		(%)
02 - PODER JUDICIAL	535.499.771,62	7.643.044,18	16.915.131,33	3.275.817,13	189.000,00	0,00	0,00	563.522.764,26	4,00%
10 - GOBERNACION	119.770.936,06	6.770.205,19	56.807.152,73	135.020,00	41.434.176,44	240.000,00	0,00	225.157.490,42	1,60%
15 - SECRETARIA GENERAL DE LA GOBERNACION	53.926.529,56	2.334.072,46	3.084.899,67	0,00	5.143.372,47	0,00	0,00	64.488.874,16	0,46%
20 - MINISTERIO DE GOBIERNO Y JUSTICIA	104.109.642,07	3.448.706,83	8.177.332,19	210.779,00	53.589.472,65	0,00	0,00	169.535.932,74	1,20%
25 - MINISTERIO DE OBRAS Y SERV. PUBLICOS	646.573.264,03	93.193.574,93	69.738.868,05	199.249.784,89	37.133.322,04	0,00	0,00	1.045.888.813,94	7,42%
30 - MINISTERIO DE HACIENDA Y FINANZAS	193.605.026,17	3.209.982,59	351.112.301,09	687.693,03	3.082.499.798,41	84.505.428,41	0,00	3.715.620.229,70	26,37%
35 - SECRETARIA DE VIVIENDA Y DES. URBANO	71.172.693,73	5.926.405,75	27.327.782,49	441.796.199,89	74.879.466,93	0,00	0,00	621.102.548,79	4,41%
40 - MINISTERIO DE SALUD	1.274.126.322,68	351.033.801,68	736.492.075,64	6.284.757,59	23.648.599,22	0,00	0,00	2.391.585.556,81	16,97%
45 - MINISTERIO DE DESARROLLO SOCIAL	144.010.311,19	6.626.930,79	10.597.723,17	0,00	114.340.605,11	0,00	0,00	275.575.570,26	1,96%
50 - MIN. DE EDUCACION, CIENCIA Y TEC.	3.025.123.697,66	9.909.988,81	48.426.550,26	15.757.373,75	407.907.128,09	0,00	0,00	3.507.124.738,57	24,90%
55 - MIN. DE SERVICIOS PUBLICOS	107.343.056,67	8.786.428,19	11.324.397,70	19.954.298,36	225.183.752,44	0,00	0,00	372.591.933,36	2,64%
60 - MINISTERIO DE PROD. Y DESARROLLO	80.181.313,32	7.829.846,00	7.114.633,45	12.541.473,27	43.310.615,69	490.000,00	0,00	151.467.881,73	1,08%
65 - SEC.DE ESTADO DEL AMB.Y DES.SUSTENTABLE	25.882.452,82	3.099.349,74	11.308.878,97	168.593,44	3.400.000,00	0,00	0,00	43.859.274,97	0,31%
80 - TRIBUNAL DE CUENTAS	100.131.217,30	1.085.518,60	2.295.211,08	84.970,65	2.132.964,37	0,00	0,00	105.729.882,00	0,75%
85 - SECRETARIA DE ESTADO DE MINERIA	15.114.057,80	3.997.538,99	9.359.988,75	318.048,00	15.537.484,65	0,00	0,00	44.327.118,19	0,31%
90 - SECRETARIA DE ESTADO DE SEGURIDAD	743.654.409,37	37.961.663,60	6.978.909,35	1.631.176,04	1.467.777,28	0,00	0,00	791.693.935,64	5,62%
TOTAL	7.240.224.702,05	552.857.058,33	1.377.061.835,92	702.095.985,04	4.131.797.535,79	85.235.428,41	0,00	14.089.272.545,54	100%
PARTICIPACION PORCENTUAL (%)	51,39%	3,92%	9,77%	4,98%	29,33%	0,61%	0,00%	100%	

**SECTOR PUBLICO PROVINCIAL NO FINANCIERO
COMPOSICION DEL GASTO POR JURISDICCION
- AL 30/09/2016 -**

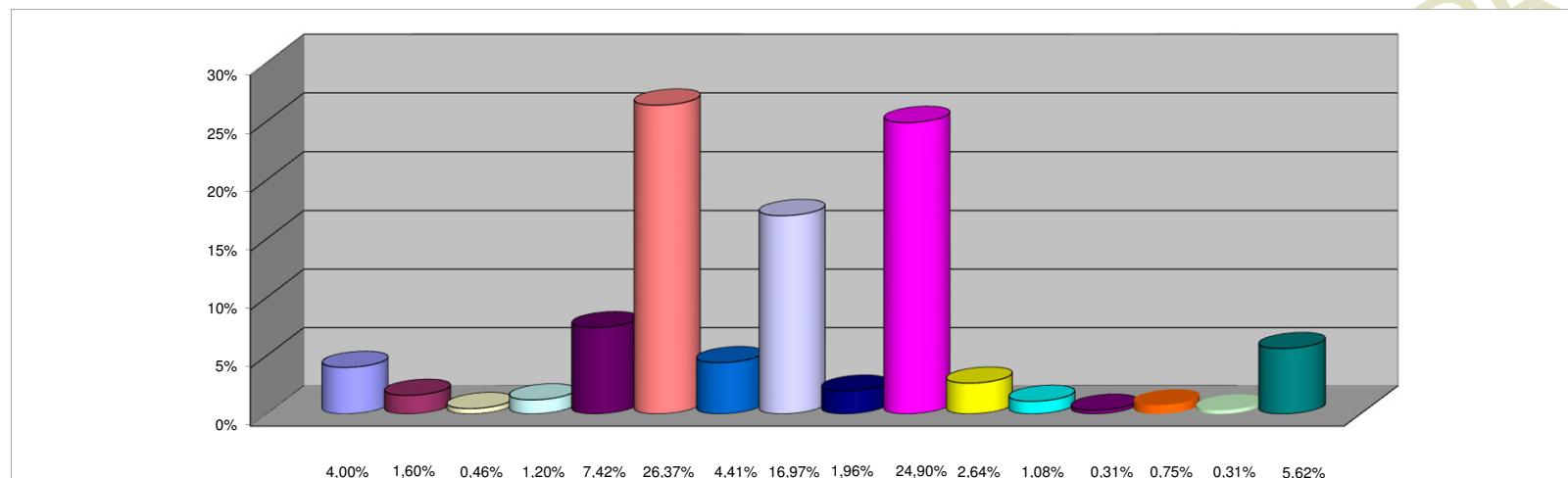

REFERENCIAS

JURISDICCION	PARTICIPACION PORCENTUAL %
02 -PODER JUDICIAL	4,00%
10 -GOBERNACION	1,60%
15 -SECRETARIA GENERAL DE LA GOBERNACION	0,46%
20 -MINISTERIO DE GOBIERNO Y JUSTICIA	1,20%
25 -MINISTERIO DE OBRAS Y SERV. PUBLICOS	7,42%
30 -MINISTERIO DE HACIENDA Y FINANZAS	26,37%
35 - SECRETARIA DE VIVIENDA Y DES. URBANO	4,41%
40 -MINISTERIO DE SALUD	16,97%
45 -MINISTERIO DE DESARROLLO SOCIAL	1,96%
50 -MIN. DE EDUCACION, CIENCIA Y TEC.	24,90%
55 -MIN. DE SERVICIOS PUBLICOS	2,64%
60 -MINISTERIO DE PROD. Y DESARROLLO	1,08%
65 -SEC.DE ESTADO DEL AMB.Y DES.SUSTENTABLE	0,31%
80 -TRIBUNAL DE CUENTAS	0,75%
85 -SECRETARIA DE ESTADO DE MINERIA	0,31%
90 -SECRETARIA DE ESTADO DE SEGURIDAD	5,62%
TOTAL	100,00%

**SECTOR PUBLICO PROVINCIAL NO FINANCIERO
COMPOSICION DEL GASTO POR INCISO
- AL 30/09/2016 -**

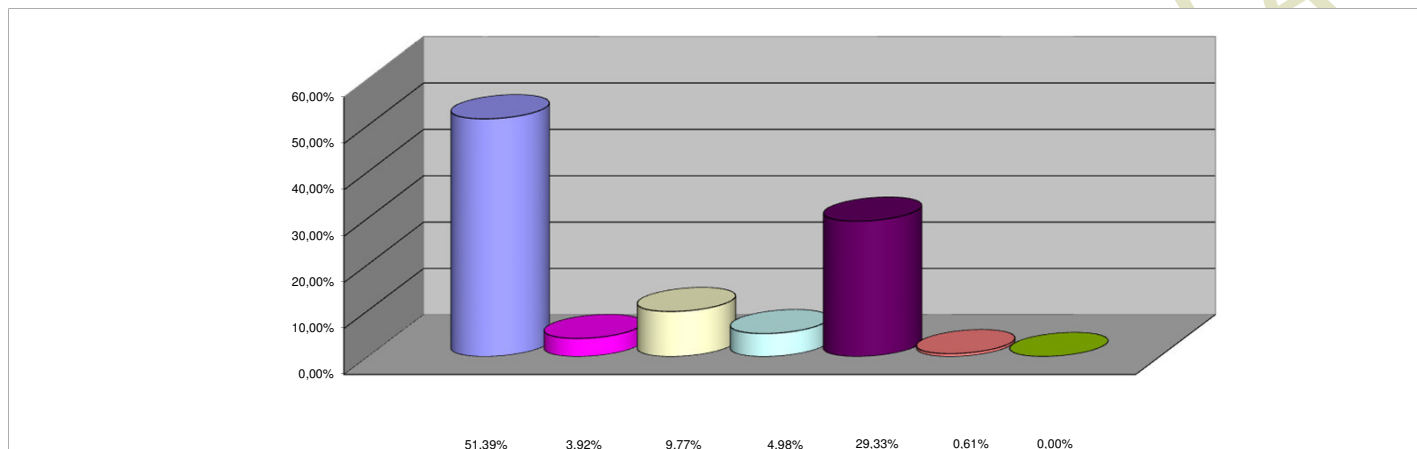

REFERENCIAS

INCISO	PARTICIPACION PORCENTUAL %
1 - GASTOS EN PERSONAL	51,39%
2 - BIENES DE CONSUMO	3,92%
3 - SERVICIOS NO PERSONALES	9,77%
4 - BIENES DE USO	4,98%
5 - TRANSFERENCIAS	29,33%
6 - ACTIVOS FINANCIEROS	0,61%
7 - SERV. DE LA DEUDA Y DISM. OTROS PASIVOS	0,00%
TOTAL	100,00%